MUNICIPALIDAD DE ITAKYRY

Av. cerro Corá esq. 12 de Junio - Itakyry
R. U. C Nº 80044947-9 Telef:021-3286301/3286315
E-mail: municipalidad_itakyry@hotmail.com

ITAKYRY
Terruño de Paraguayidad

INTENDENCIA

ACTA DE VERIFICACIÓN VIAL Y RELEVAMIENTO DE AFECTACIONES DE CALLES, PUENTES, ALCANTARILLADOS Y DESAGÜES EN EL MUNICIPIO DE ITAKYRY A CONSECUENCIA DE INCLEMENCIA.

En la Ciudad de Itakyry, Departamento de Alto Paraná, a los 17 días del mes de julio del año dos mil veintitrés, siendo las diez horas, yo Arq. PERLA QUIROGA, en mi carácter de Fiscal de Obras de la Municipalidad de Itakyry, me constituí en la localidad de tavarory 1° línea del distrito de itakyry, procediendo a constatar daños sufridos por los caminos y estructuras de paso, **a causa de las ultimas precipitaciones de lluvias**
Afectando directamente al suelo provocando erosiones y desmembramiento de tierra.

Los daños alarmantes requieren la urgente intervención de la Institución Municipal, mediante mecanismos de contratación abreviada tendiente a la ejecución en la brevedad de reparación de alcantarillados, relleno de tierra compactada, construcción de muros de contención, entre otros, para subsanar los inconvenientes viales para regularizar el tránsito.

Adjunto a la presente acta evidencias fotográficas que reflejan a las claras los sucesos ocurridos por acción de la naturaleza y que requieren urgente solución.

Arq. Perla Quiroga M.
Reg. MOPC Nº 3.538

ARQ. PERLA QUIROGA
Fiscal de Obras

MUNICIPALIDAD DE ITAKYRY

Av. cerro Corá esq. 12 de Junio - Itakyry
R. U. C Nº 80044947-9 Telef: 021-3286301/3286315
E-mail: municipalidad_itakyry@hotmail.com

ITAKYRY
Terruño de Paraguayidad

INTENDENCIA

Ubicación -24.849082946777344,-55.15161895751953

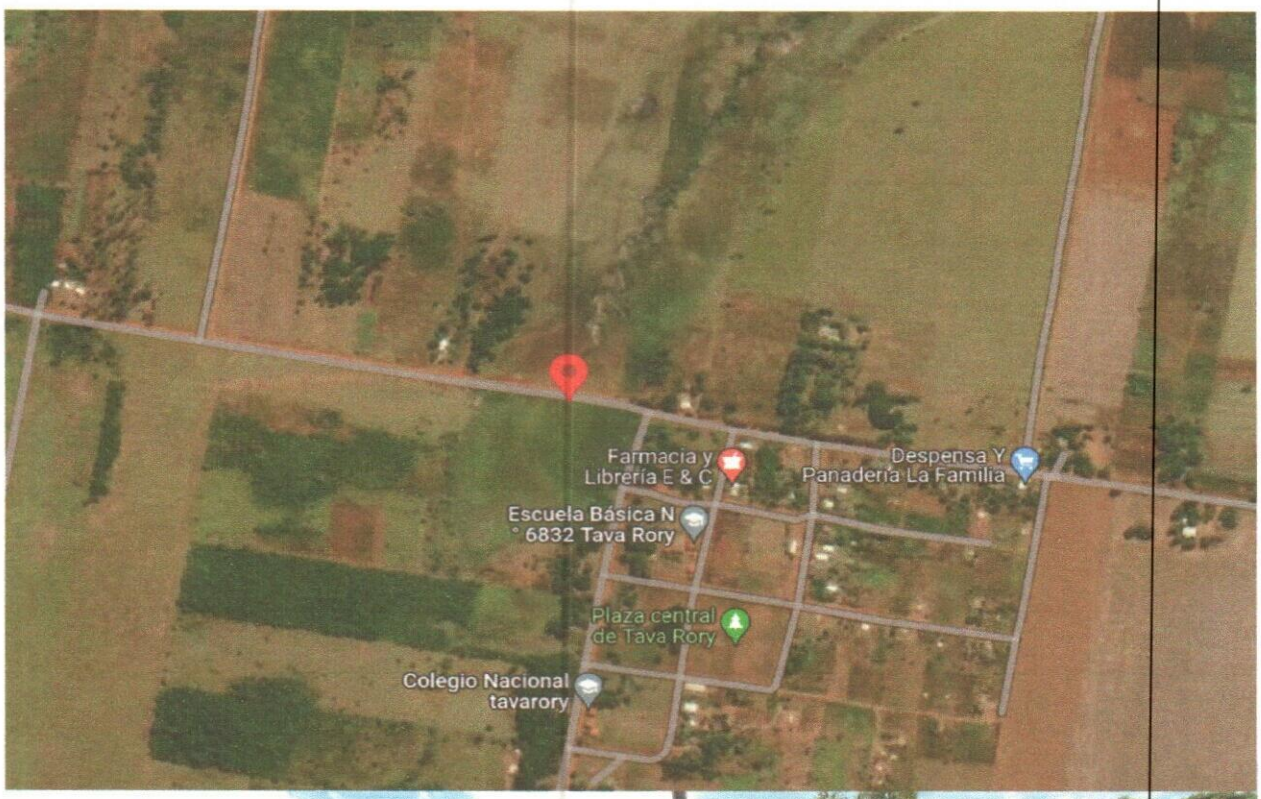

ARQ. PERLA QUIROGA
Fiscal de Obras
Arq. Perla Quiroga M.
Reg. MOPC Nº 3.538

MUNICIPALIDAD DE ITAKYRY

Av. cerro Corá esq. 12 de Junio - Itakyry
R. U. C Nº 80044947-9 Telef: 021-3286301/3286315
E-mail: municipalidad_itakyry@hotmail.com

ITAKYRY
Terruño de Paraguayidad

INTENDENCIA

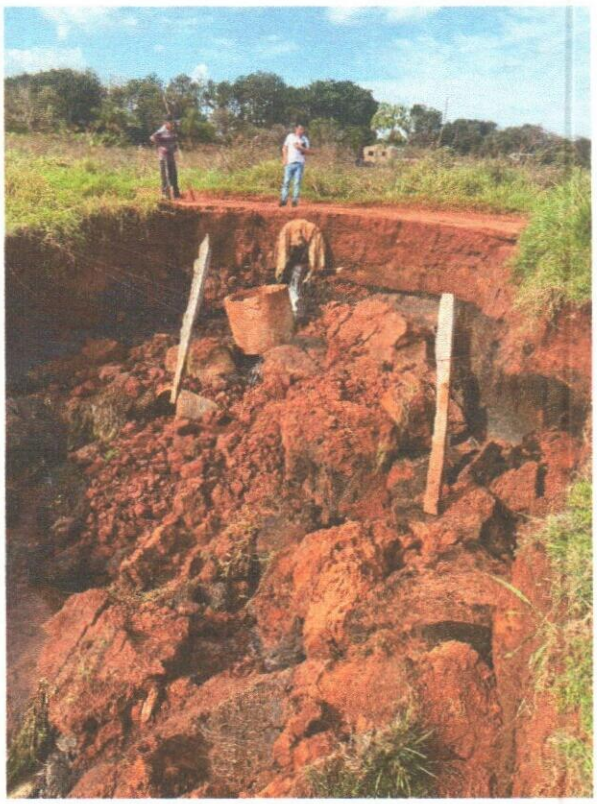

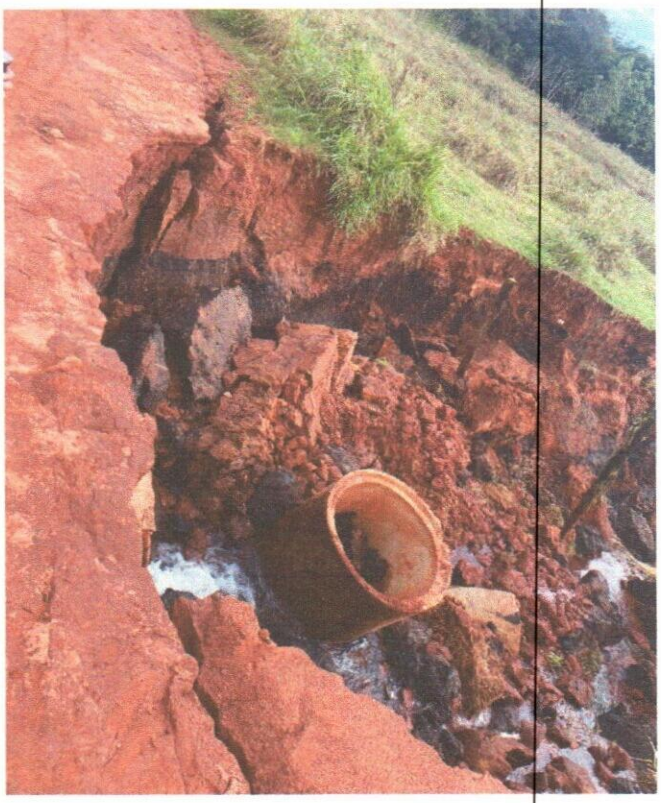

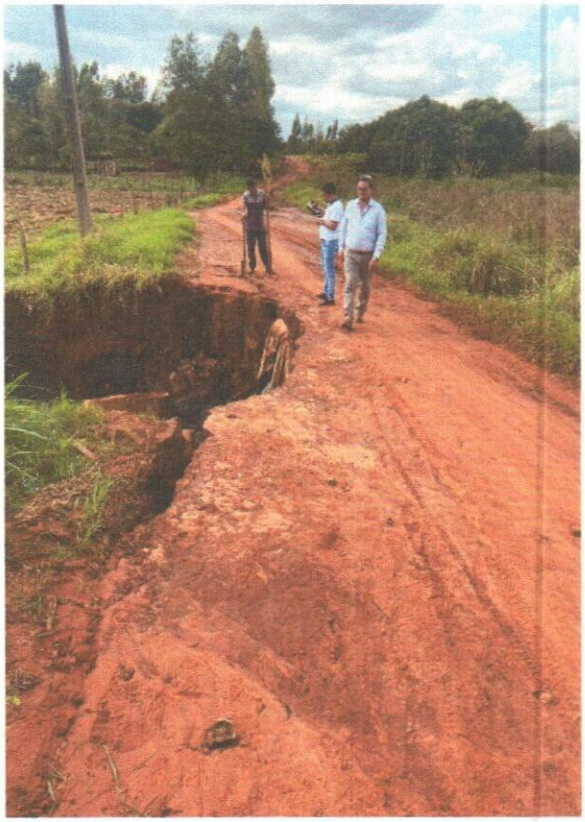

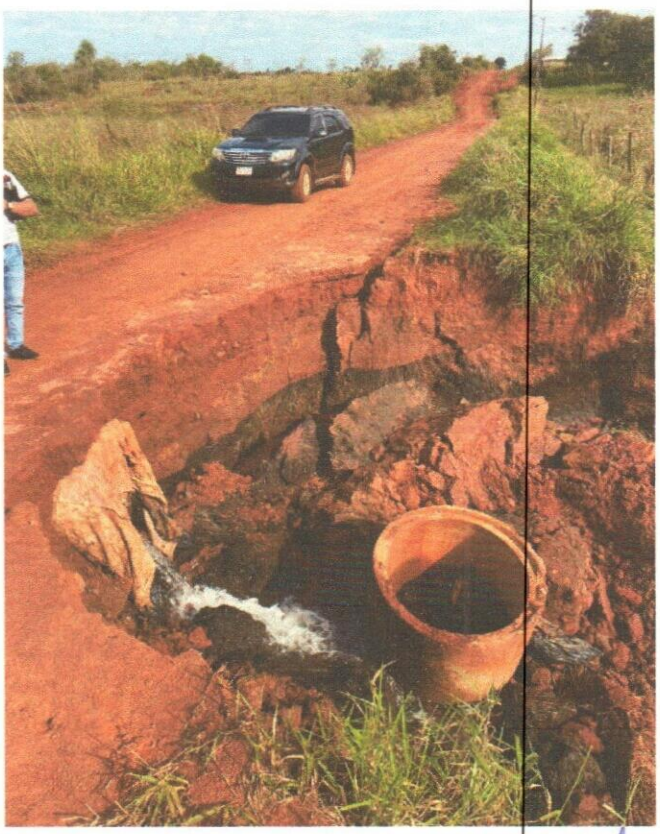

ARQ. PERLA QUIROGA
Fiscal de Obras

ARQ. PERLA QUIROGA
Reg. MOPC Nº 3.538