LOTE N° 1 – CIRCUNSCRIPCION JUDICIAL DEL DPTO. CENTRAL

ITEM N° 1 - ESCRITORIO TIPO L

LA EMPRESA COMACO S.R.L., NO CUMPLE EN EL LARGO DEL ESCRITORIO YA QUE EL MISMO ES DE 1,68 CM. Y NO DE 1,70 COMO FUERA SOLICITADO EN EL PBC.

JORGE RODAS
TECNICO ADMINISTRATIVO
CENTRAL

BARBARA MERELES
ENCARGADA DE CONTABILIDAD
CIRCUNSCRIPCION JUDICIAL CENTRAL.

C.P. Jose Candia
Jefe de Patrimonio y Suministro
Circunscripcion Judicial Central

ITEM N° 4 - ESTANTE DE METAL

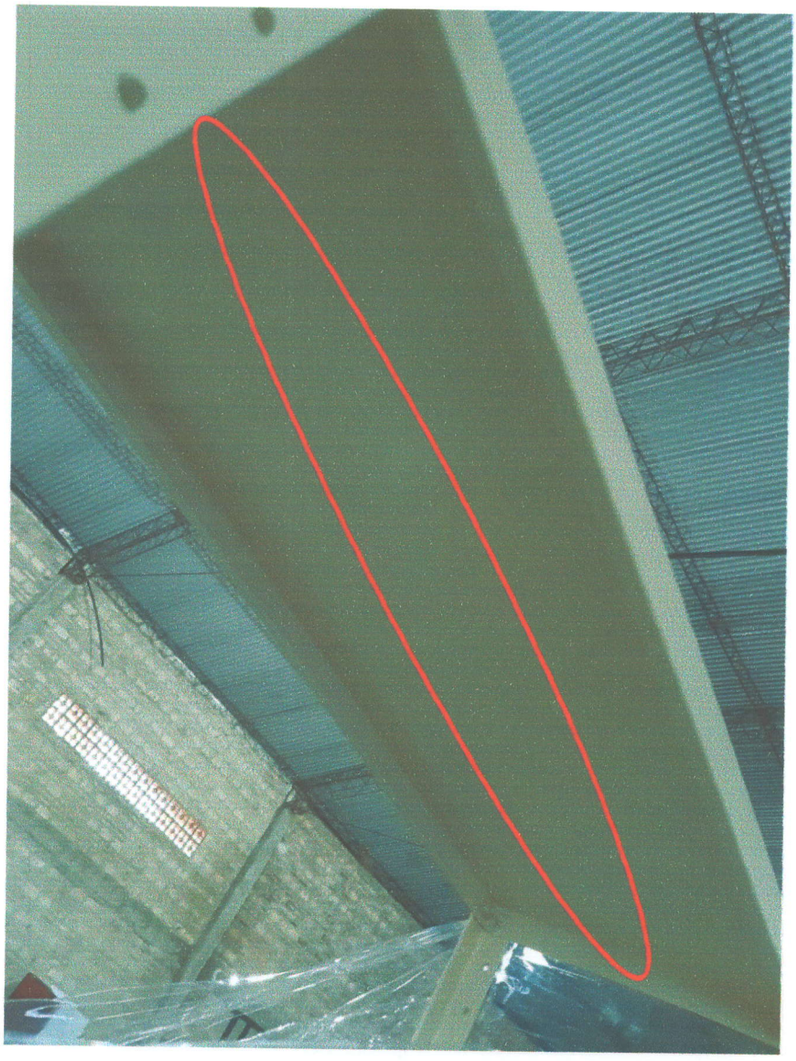

LA EMPRESA COMACO S.R.L., NO CUMPLE YA QUE LOS ESTANTES NO CUENTAN CON CHAPA DE REFUERZO CON SOLDADURA MINIMA EN TRES PUNTOS, COMO FUERA SOLICITADO EN EL PBC.

JORGE RODAS
TECNICO ADMINISTRATIVO
CENTRAL

BARBARA MERELES
ENCARGADA DE CONTABILIDAD
CIRCUNSCRIPCION JUDICIAL CENTRAL

C.P. Jose Candia
Jefe de Patrimonio y Suministro
Circunscripcion Judicial Central

ITEM N° 5 - GAVETA DE MADERA

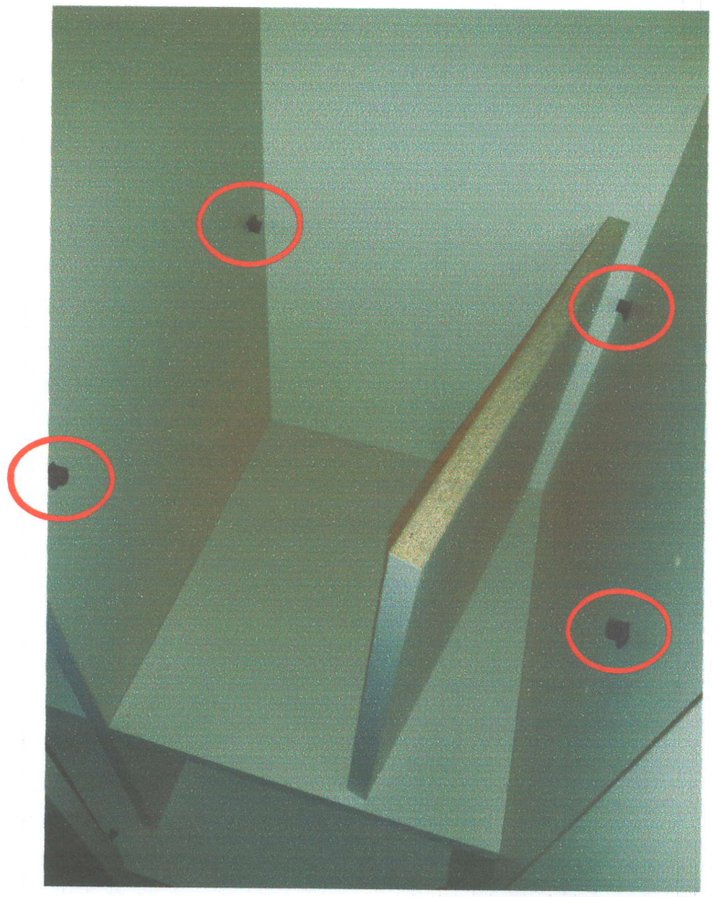

LA EMPRESA COMACO S.R.L., NO CUMPLE, EL ALTO DE LA GAVETA MIDE 1,01 M., Y NO 1,05 M., ASI TAMBIEN LOS SEPARADORES NO CUENTA CON EL ANGULO DE ACERO DE 1" Y 10 CM. DE ANCHO, COMO FUERA SOLICITADO EN EL PBC, SOLO CUENTAN CON BOTONES DE PASTICOS PARA FIJAR LAS BANDEJAS.

JORGE RODAS
TECNICO ADMINISTRATIVO
CENTRAL

BARBARA MERELES
ENCARGADA DE CONTABILIDAD
CIRCUNSCRIPCION JUDICIAL CENTRAL

C.P. Jose Candia
Jefe de Patrimonio y Suministro
Circunscripcion Judicial Central

ITEM N° 6 - SILLA INTERLOCUTORA

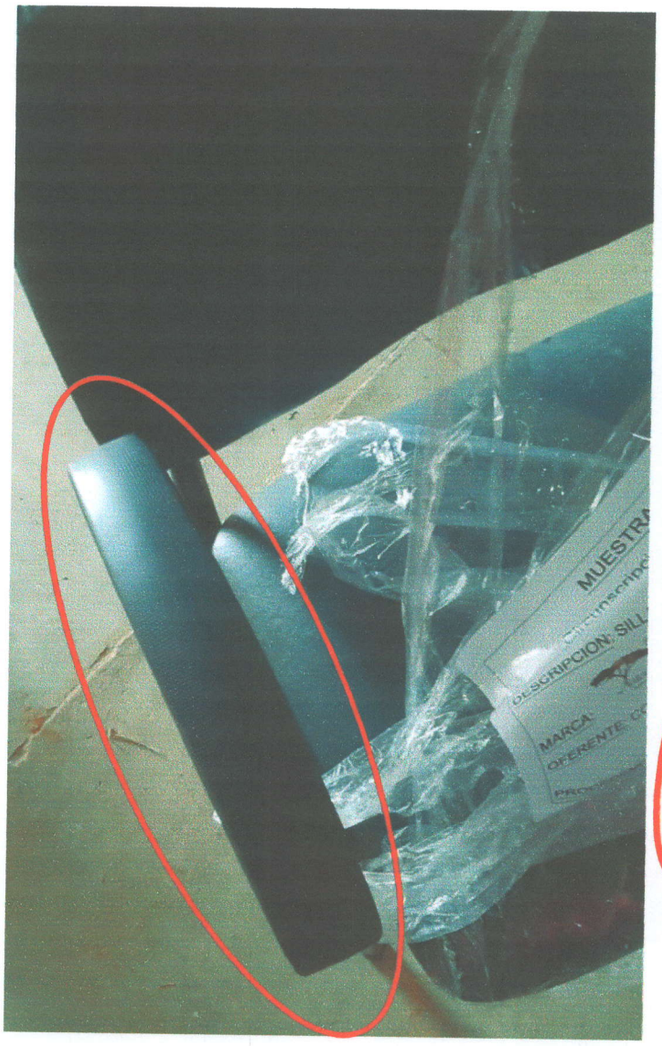

LA EMPRESA COMACO S.R.L., NO CUMPLE, LOS APOYA BRAZOS SON DE MATERIAL POLIPROPILENO Y NO DE POLIURETANO, LAS PATAS SON DE TUBO REDONDO Y NO OVALADO, NO CUENTA CON LA CARCAZA PLASTICA EN EL RESPALDERO, COMO FUERA SOLICITADO EN EL PBC.

JORGE RODAS
TECNICO ADMINISTRATIVO
CENTRAL

BARBARA MERELES
ENCARGADA DE CONTABILIDAD
CIRCUNSCRIPCION JUDICIAL CENTRAL

C.P. Jose Candia
Jefe de Patrimonio y Suministro
Circunscripcion Judicial Central

ITEM N° 7 - SILLA GIRATORIA

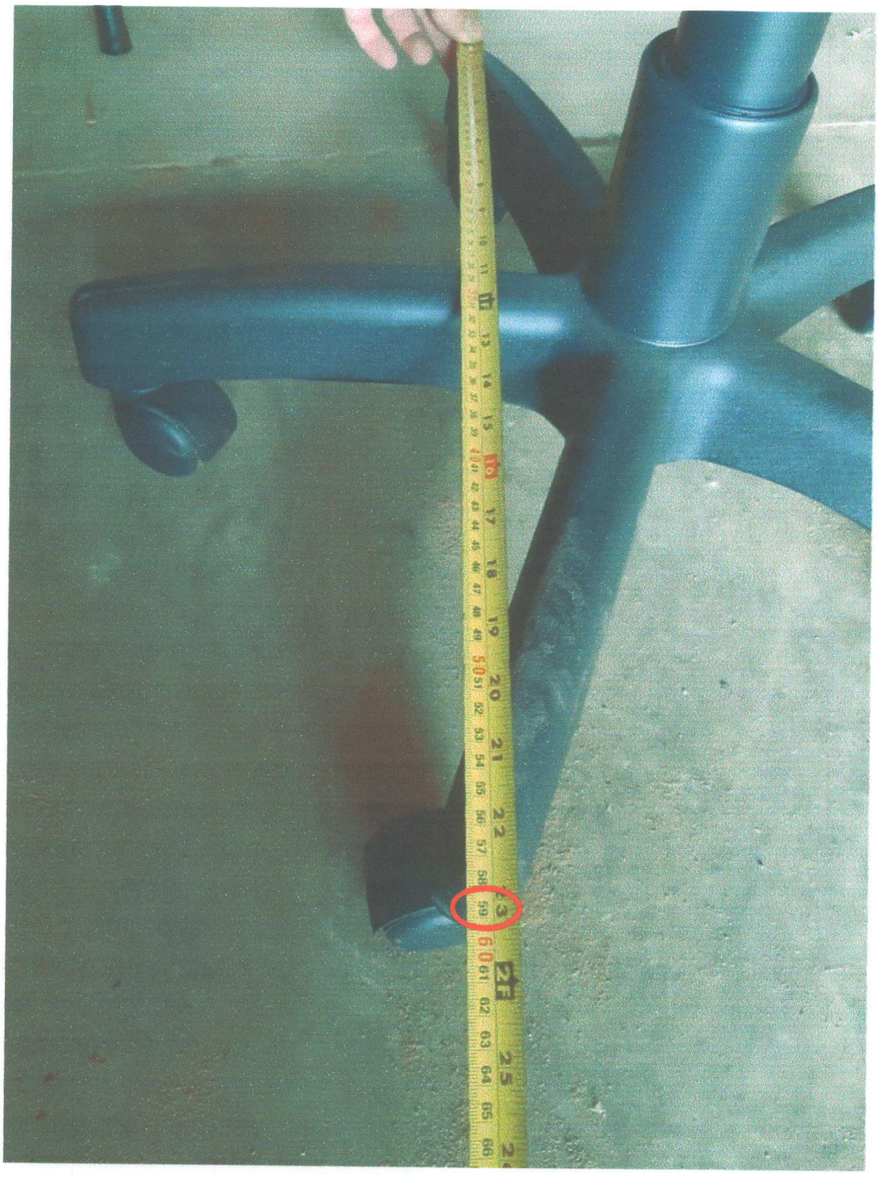

LA EMPRESA COMACO S.R.L., NO CUMPLE, LA BASE ESTRELLA DE 5 PUNTOS MIDE 590 MM DE DIAMETRO Y NO 640 MM., COMO FUERA SOLICITADO EN EL PBC.

JORGE RODAS
TECNICO ADMINISTRATIVO
CENTRAL

BARBARA MERELES
ENCARGADA DE CONTABILIDAD
CIRCUNSCRIPCION JUDICIAL CENTRAL

C.P. Jose Candia
Jefe de Patrimonio y Suministro
Circunscripcion Judicial Central

ITEM N° 9 - SILLÓN EJECUTIVO

LA EMPRESA COMACO S.R.L., NO CUMPLE, LOS APOYA BRAZOS NO SON DE MATERIAL POLIURETANO COMO FUERA SOLICITADO EN EL PBC, SINO SON DE METALES CON TERMINACION DE TAPIZADO COSTURADO.

JORGE RODAS
TECNICO ADMINISTRATIVO
CENTRAL

BARBARA MERELES
ENCARGADA DE CONTABILIDAD
CIRCUNSCRIPCION JUDICIAL CENTRAL

Lic. Jose Candia
Jefe de Patrimonio y Suministro
Circunscripcion Judicial Central

ITEM N° 10 – TANDEM

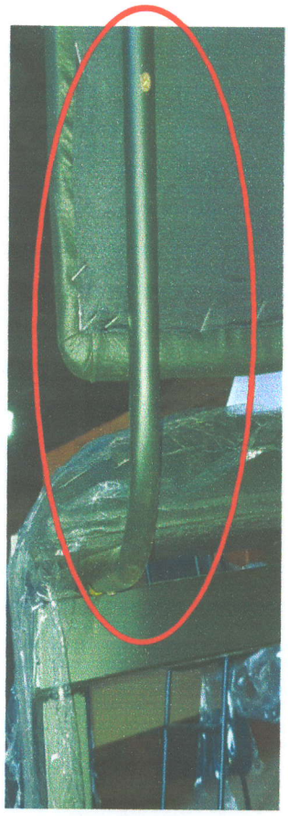

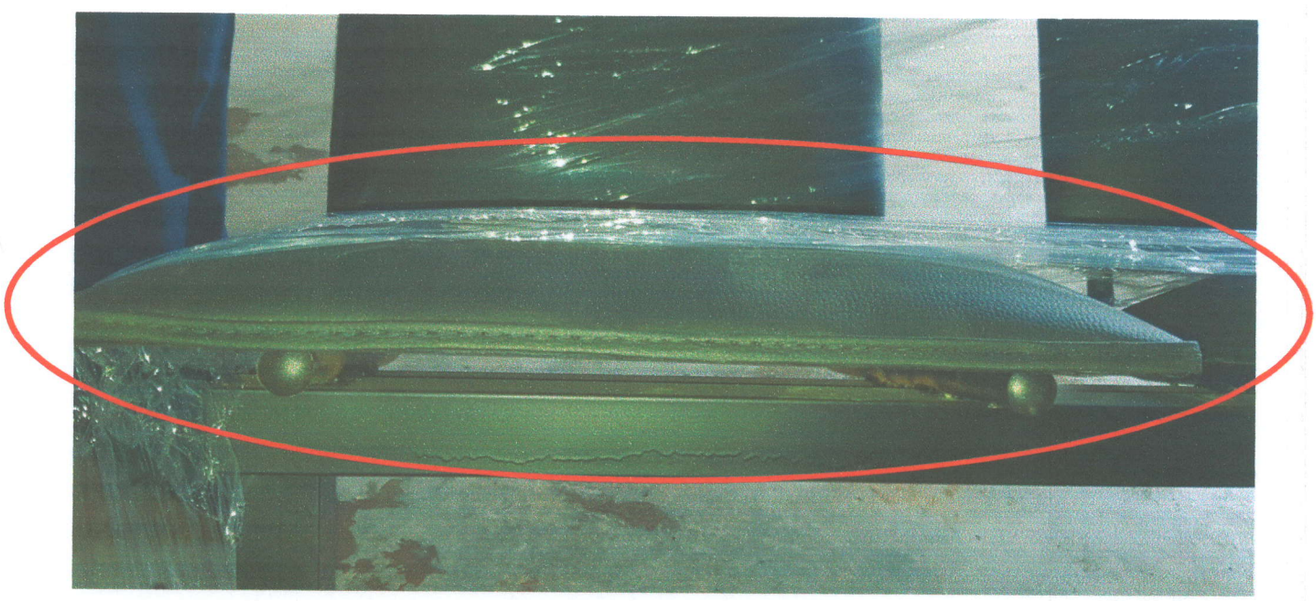

LA EMPRESA COMACO S.R.L., NO CUMPLE, LA UNION ENTRE EL ASIENTO Y RESPALDERO ES DE CAÑO REDONDO Y NO DE LAMINA DE ACERO FORJADO DE 10 CM. DE ANCHO Y 5 CM DE ESPESOR. EL ASIENTO ES DE MADERA RECTA Y NO LIGERAMENTE ESCURVADO EN LA PARTE FRONTAL, COMO FUERAN SOLICITADOS EN EL PBC.

JORGE RODAS
TECNICO ADMINISTRATIVO
CENTRAL

BARBARA MERELES
ENCARGADA DE CONTABILIDAD
CIRCUNSCRIPCION JUDICIAL CENTRAL

Jose Candia
Jefe de Patrimonio y Suministro
Circunscripcion Judicial Central