Caacupé, 18 de mayo de 2017

Señor
Diego Armando Riveros, *Intendente Municipal*
Municipalidad de Caacupé – Paraguay

DE MI MAYOR CONSIDERACIÓN

Al tiempo de saludarlo, la Coordinadora Departamental de Supervisiones Educativas de Cordillera, se dirige a Usted a objeto de hacer referencia al ***Colegio Nacional EMD "Dr. Raúl Peña" – Caacupé.***

La institución referida, fue verificada por la Arq. Raquel Ortellado y cuyo informe remitido desde la Dirección de Infraestructura recomienda la ***Clausura Temporal y Reparación Urgente de un bloque de aulas,*** *la cual se encuentra en* ***Situación de Riesgo pàra los alumnos y otros transeuntes*** *de la institución educativa.*

En este contexto, esta Coordinación apela de su consideración en dar prioridad en la atención al caso dado, por la vía de Adenda en la Microplanificación de la Oferta Educativa 2017, de acuerdo a la disponibilidad económica del FONACIDE, con que cuenta.

P.D. *Se anexan notas de la D.I., para los fines pertinentes.-*

CC. *Señor*
Carlos María López López, *Gobernador*
Gobernación del Dpto. de Cordillera – Paraguay

MINISTERIO DE EDUCACION Y CIENCIAS
Coordinación Departamental de Supervisiones Educativas
Cordillera

Prof. Mgtr. Graciela Aguero Meza
Coordinación Dptal. de Supervisiones Educativas Cordillera

Variante Ruta 2 Km. 54,500 – Caacupé, Paraguay
e-mail:cdsc03py@gmail.com
☎ 0511 242266 / 242332

ACTA DE RELEVAMIENTO

En la ciudad de Caacupé, República del Paraguay a los veinte y cinco días del mes de mayo del año dos mil diez y siete, siendo las 08:30 horas, me constituí en el Colegio Nacional E.M.D. "**Dr. Raúl Peña**" situado sobre la calle Poetas Paraguayos y Dr. Pino, del Barrio Loma de este distrito, a fin de verificar el estado en que se encuentra el Bloque de Laboratorios, que ya se encuentra sin ser utilizado por peligro de derrumbe.

Al llegar al sitio se pudo observar los pilares de la galería y algunas de las vigas que sostienen el techo, se encuentran con gran deterioro, pandeados, alabeados y carcomidos por la acción del clima y termitas según la profesora que acompañó la verificación.

Algunas fisuras pudieron observarse en el lado interno de las aulas, que pueden ser solucionadas con un envarillado. Aparentemente las cabriadas existentes se encuentran en buen estado, por lo que se conservan las mismas, como estructura sostén para salvar las grandes luces con que cuentan las aulas.

Todos los pilares y vigas de la galería serán reemplazados por estructuras de hormigón armado, serán reemplazados todos los tirantes existentes, al igual que tejas y tejuelones.

Acompañan a éste relevamiento de datos, fotografías obtenidas en el lugar.--

Es mi informe.

MUNICIPALIDAD DE CAACUPÉ · DIRECCIÓN DE OBRAS Y SERVICIOS

González

Arq. ANALÍA V. GONZÁLEZ A.
Directora de Obras y Servicios

MUNICIPALIDAD DE CAACUPE
DIRECCION DE OBRAS Y SERVICIOS
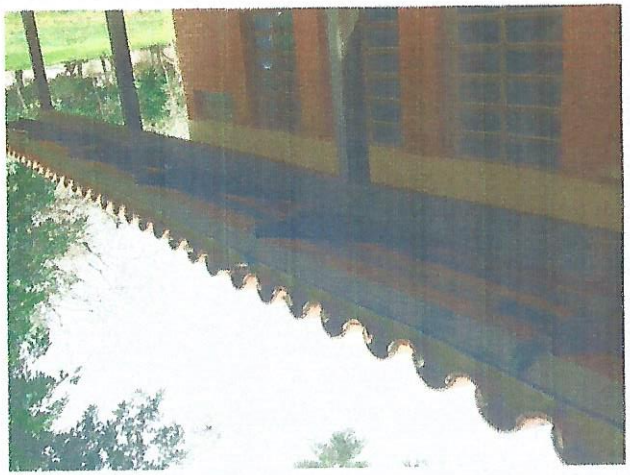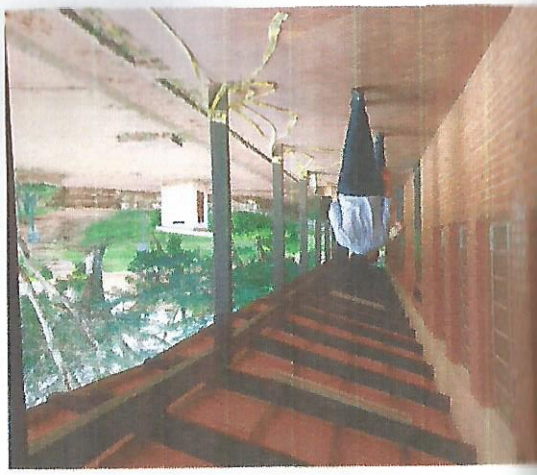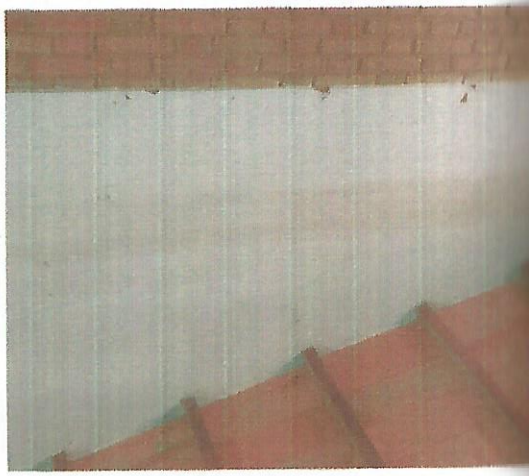
MUNICIPALIDAD DE CAACUPE • DIRECCION DE OBRAS Y SERVICIOS