✓ *-Torquimetros* - ***CUMPLE***

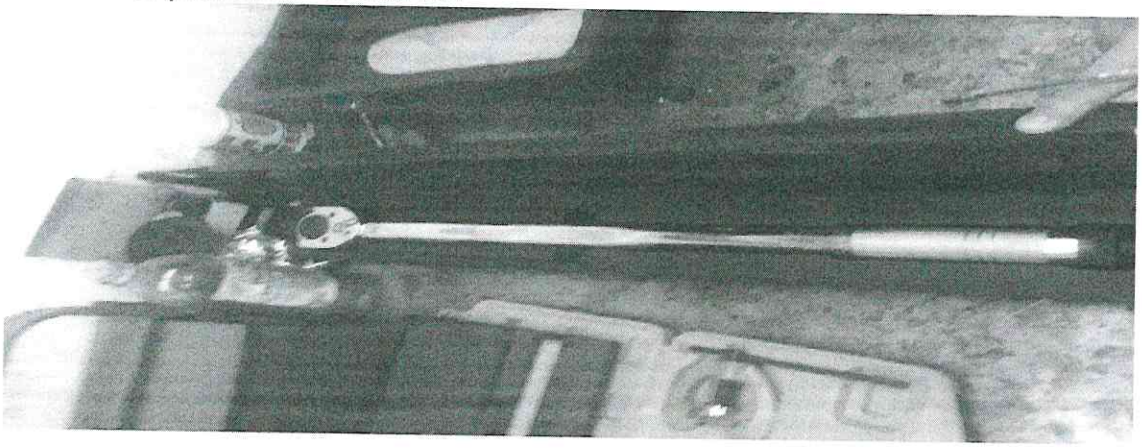

✓ *-Calibres,* — ***CUMPLE***

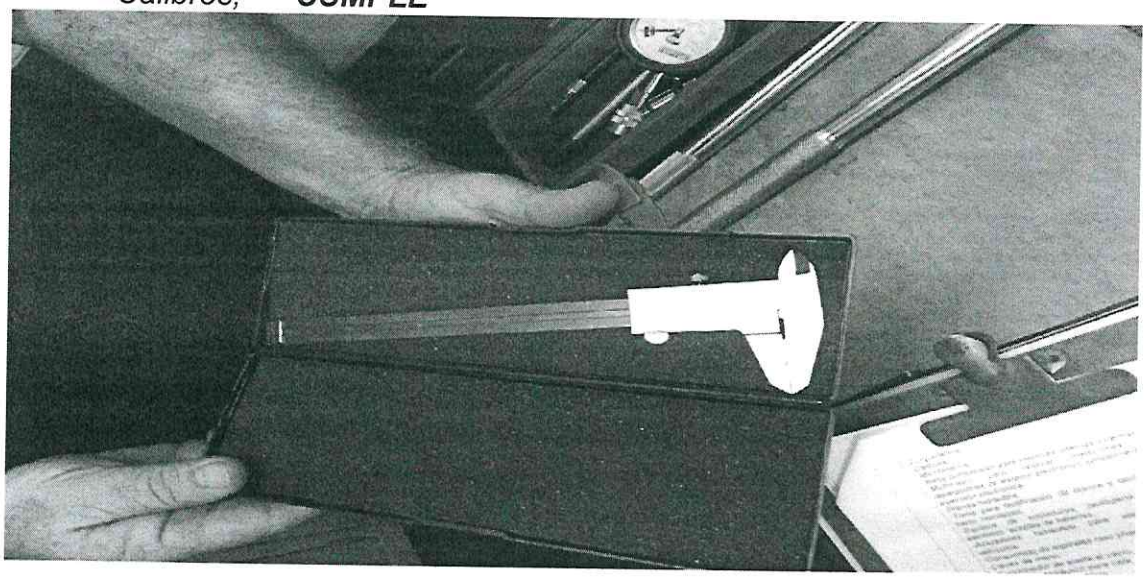

✓ *-Micrómetros* — ***CUMPLE***

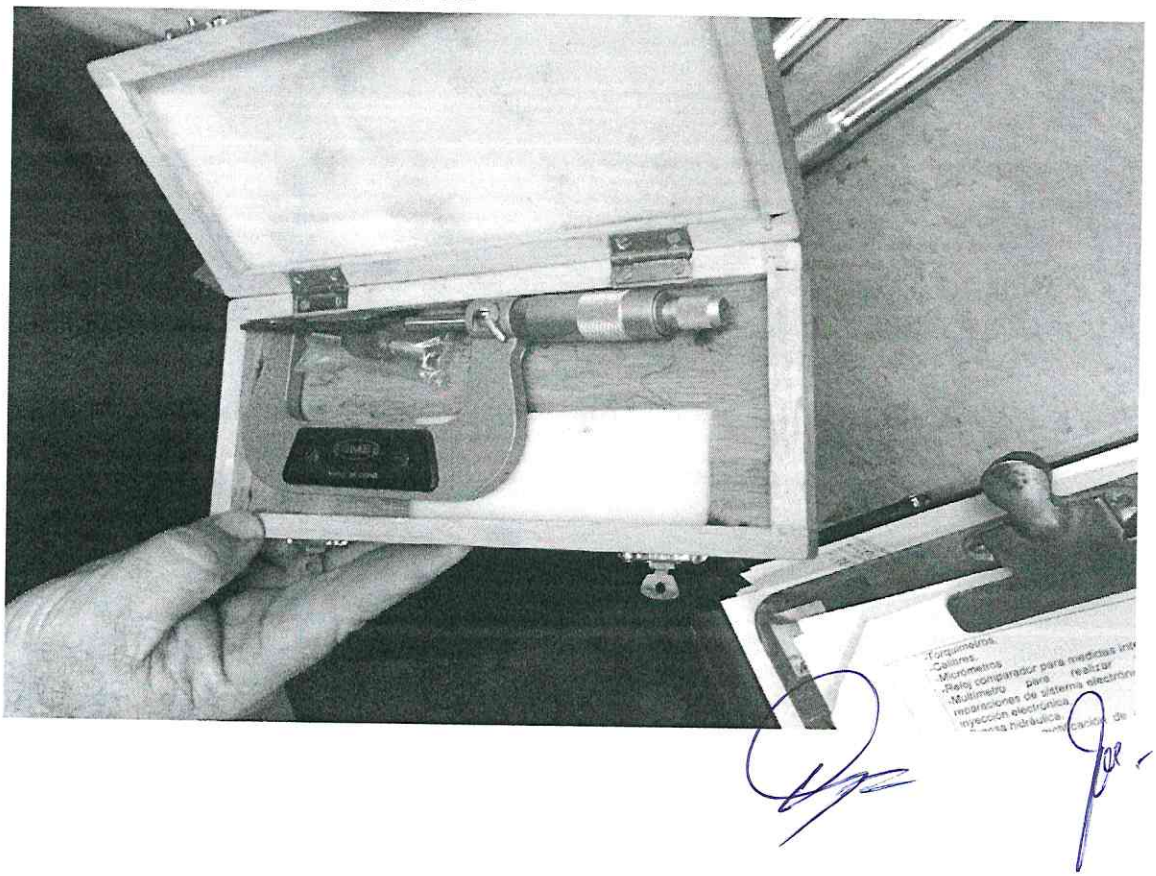

- ✓ *-Reloj comparador para medidas internas/externas, --Multímetro para realizar mediciones en reparaciones de sistema electrónico concernientes a inyección electrónica* — ***CUMPLE***

- ✓ *-Prensa hidráulica*— ***CUMPLE***

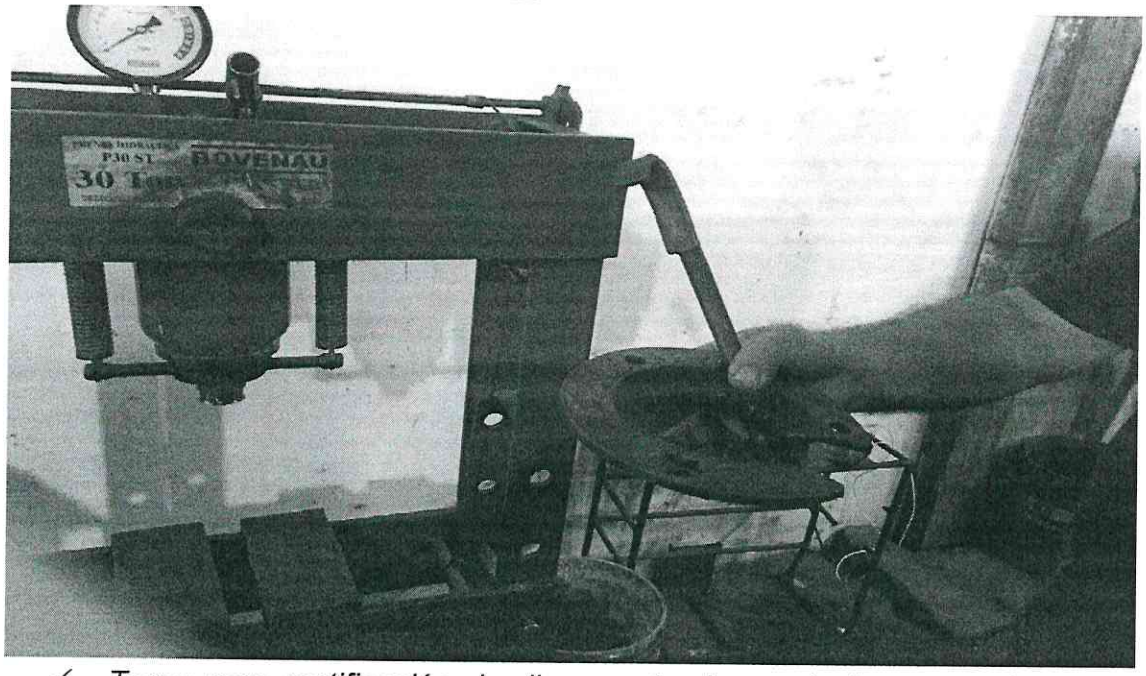

- ✓ *-Torno para rectificación de discos y tambores de freno, mordazas* — ***NO CUMPLE***
- ✓ *-Equipos de soldaduras (autógena y/o arco eléctrico), acoples de baterías* — ***CUMPLE***

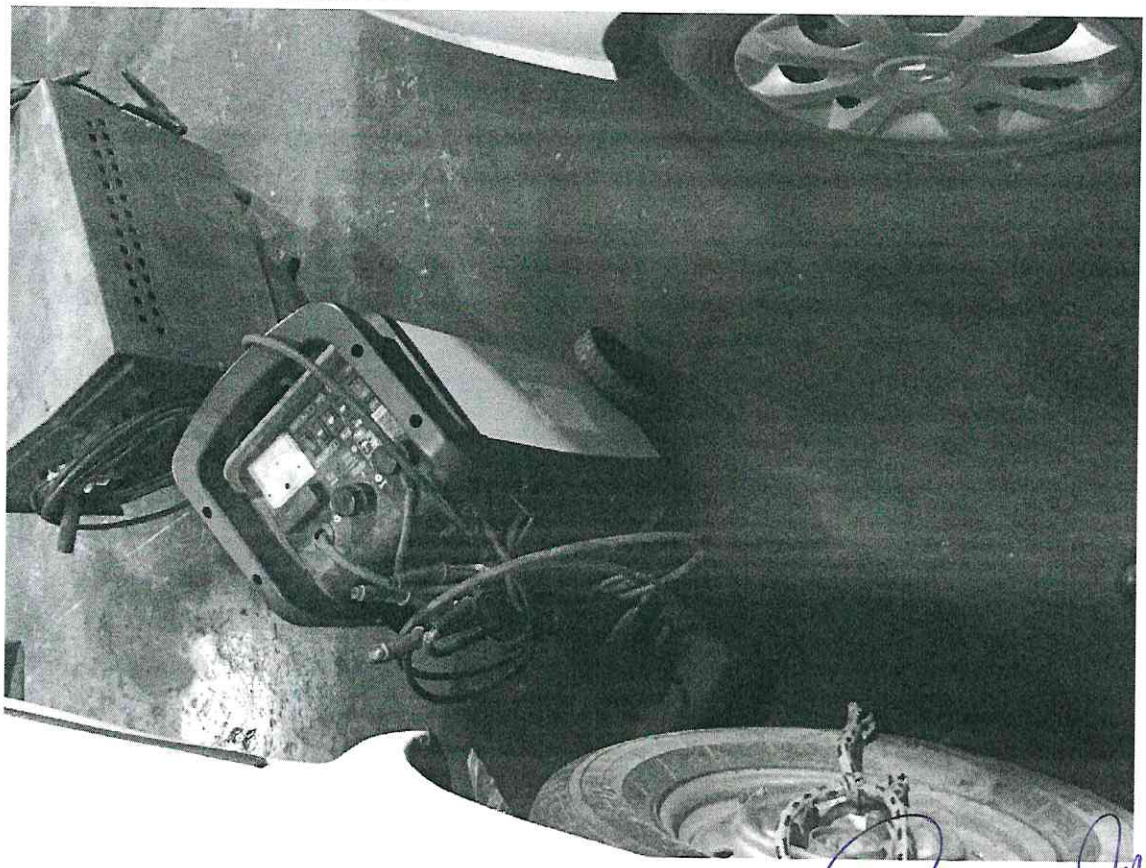

✓ *-Actuadores hidráulico para elevamiento de vehículos-* ***CUMPLE***

✓ *-Comprimido de espirales mac pherson-* ***CUMPLE.***

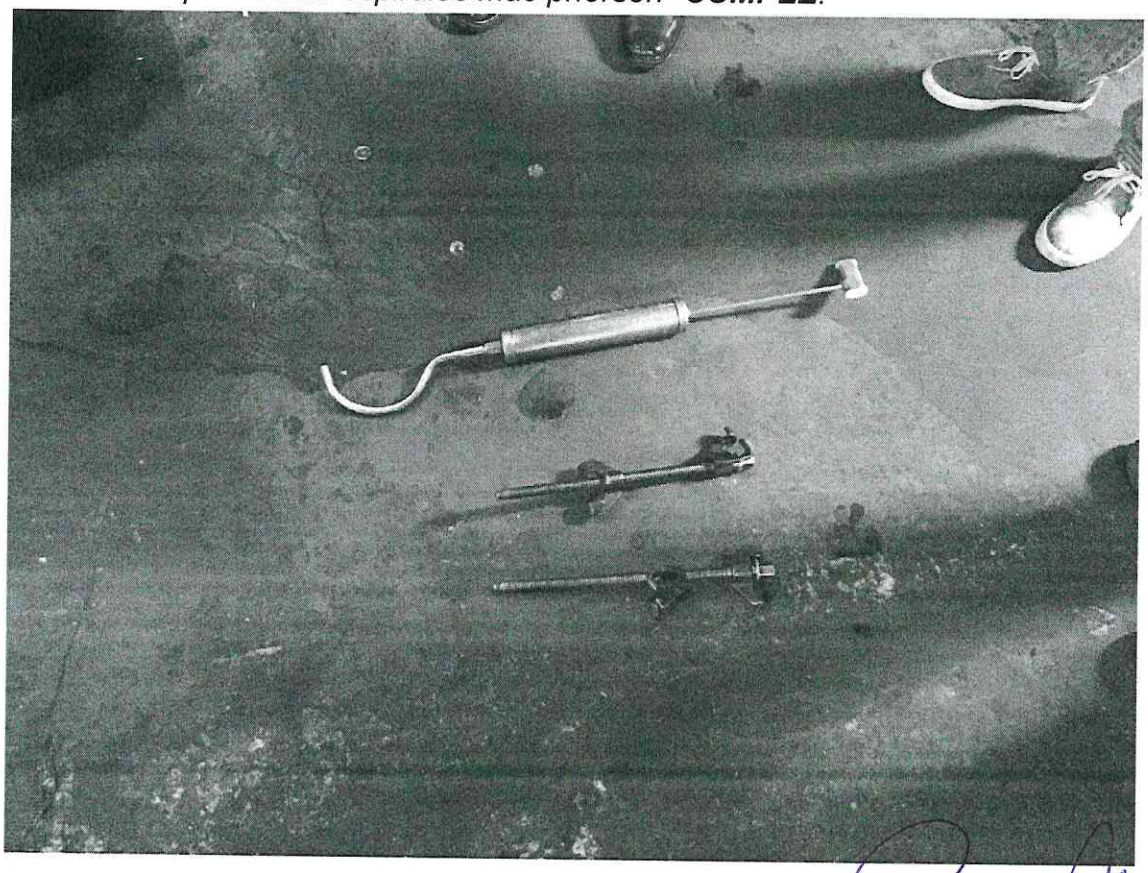

✓ *-Llaves de mano-* ***CUMPLE.***

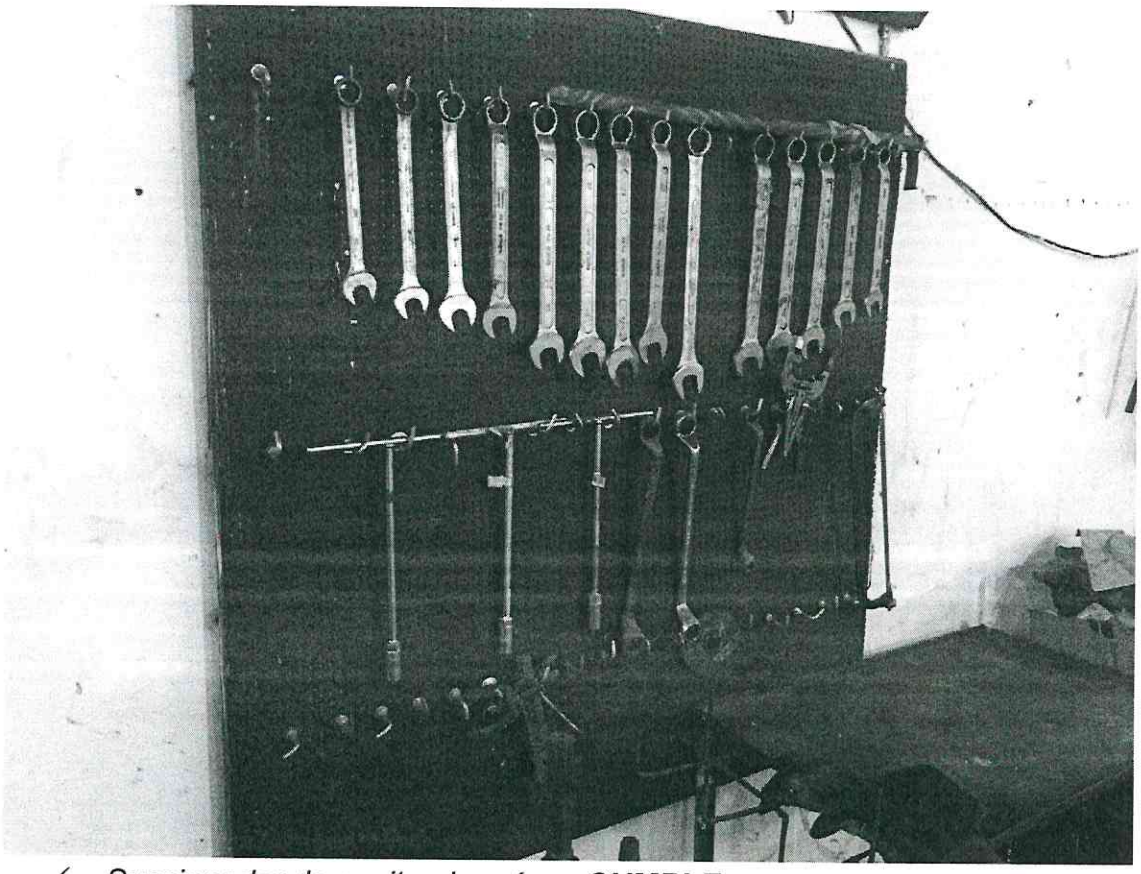

✓ *-Succionador de aceite al vacío—* ***CUMPLE***

✓ *-Actuador hidráulico para caja—****CUMPLE***

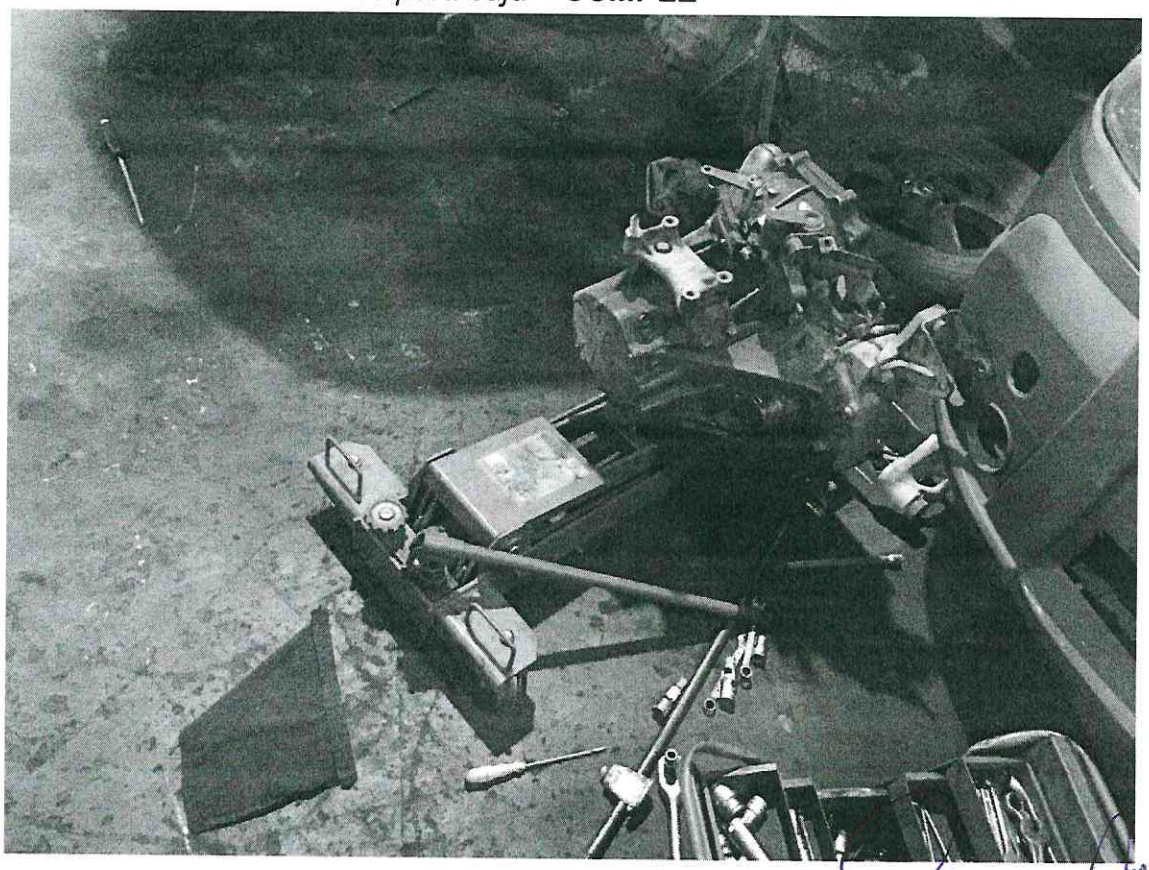

✓ *-Engrasador neumático* — ***CUMPLE***

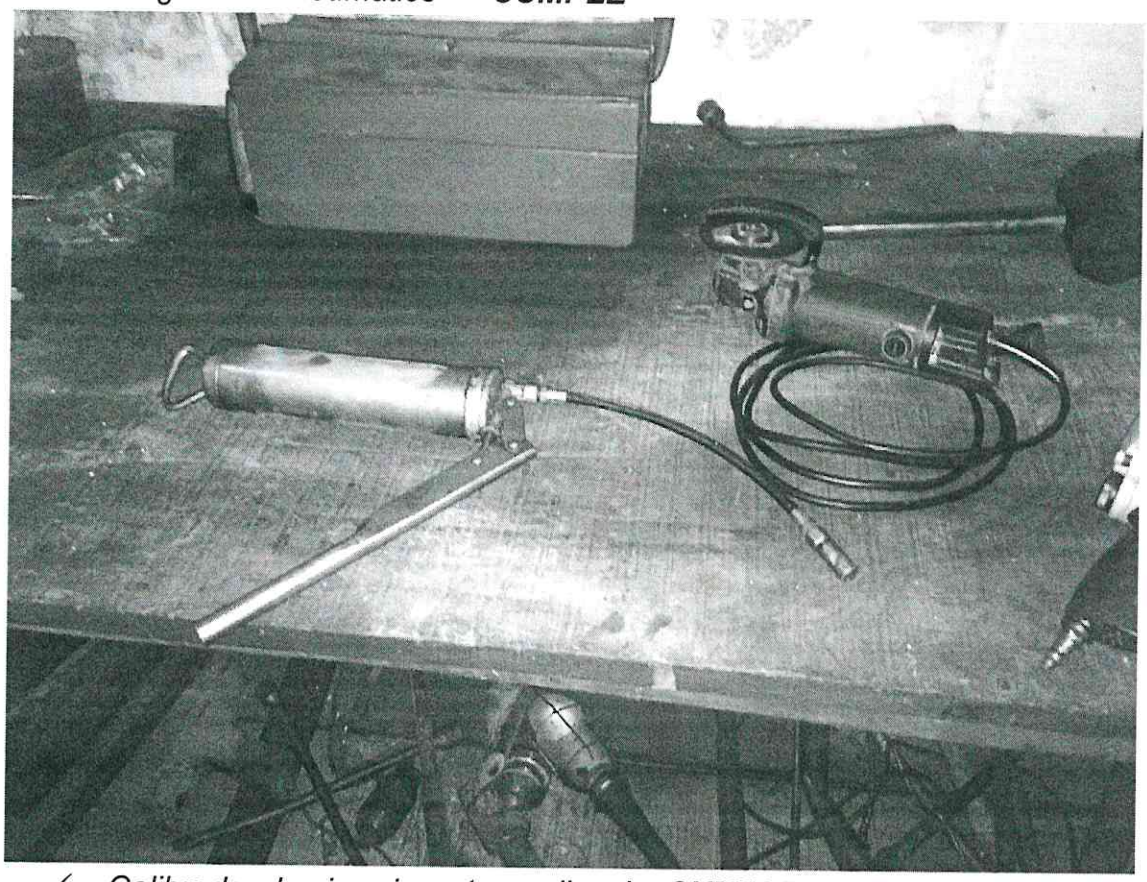

✓ *-Calibrador de picos inyectores diesel*—***CUMPLE***

✓ *-Banco soporte, armado diferencial con reloj comparador de medidas—* ***CUMPLE***

✓ *-Medidor de compresión motor —**CUMPLE***

✓ *-Power—**CUMPLE***

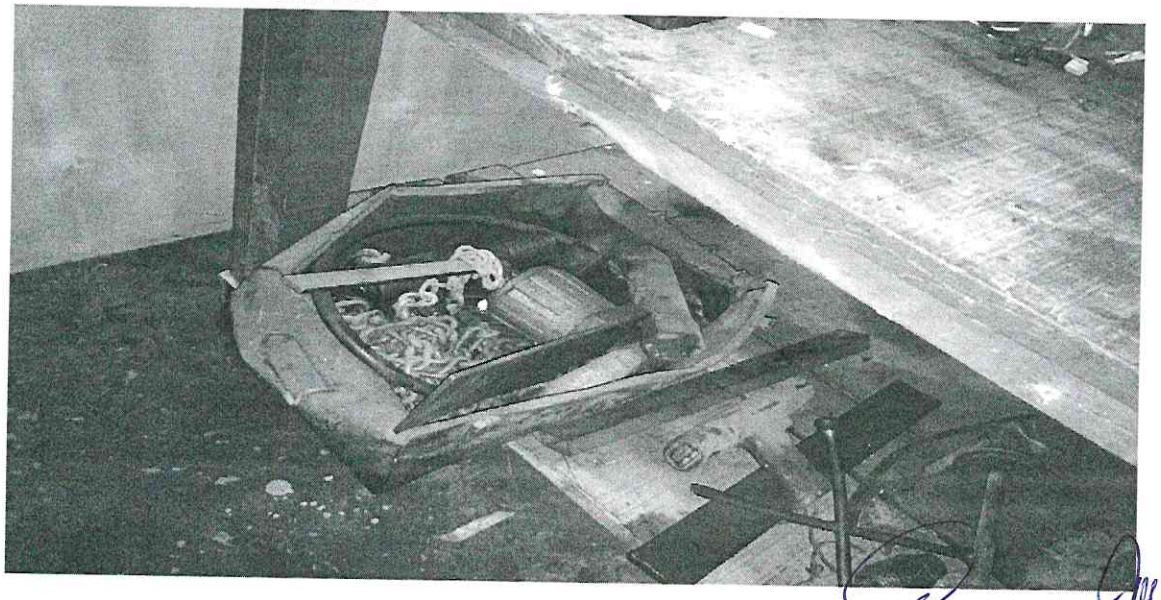

- ✓ *Banco para reparación de picos inyectores cammon rail–**CUMPLE***
- ✓ *Banco para reparación de picos inyectores naftero –**CUMPLE***
- ✓ *Banco para reparación de picos inyectores diesel convencional – **CUMPLE***
- ✓ *Sistema de protección contra incendios en todas sus instalaciones. (Ej. Extintores, equipo de boca hidrante)– **NO CUMPLE***
- ✓ *Servicio de guardia—**CUMPLE***
- ✓ *Sistema de Circuito Cerrado—**CUMPLE***

<u>CONCLUSION:</u> DE LOS TALLERES VERIFICADOS EL QUE CUMPLE CON TODAS LAS EXIGENCIAS DESCRIPTAS EN EL PLIEGO DE BASES Y CONDICIONES ES EL TALLER GILCOPAR.

Lic. Christian Montiel B.
Departamento de Contabilidad