MUNICIPALIDAD DE PIRAYÚ

Tte. Ramón Gómez entre Gral. Díaz y Juan Pablo II
Teléf.: 0519-20011 Ruc Nº 80000725-5
CIUDAD DEL CINE, CUNA DE HÉROES Y DE LA ARTESANÍA

Pirayú, 02 de Diciembre de 2016

SEÑORES:

GG CONSTRUCCIONES: ggconstrucciones@outlook.es

ING. IGNACIO J. EDWARS CONSTRUCCIONES CIVILES-FISCALIZACIÓN DE OBRAS, TASACIONES: ignacio.edwarspy@gmail.com

GSIL CONSTRUCCIONES: g-sil.construcciones@hotmail.com

PRESENTE:

LA MUNICIPALIDAD DE LA CIUDAD DE PIRAYÚ, SE DIRIGE A USTED A EFECTOS DE COMUNICAR QUE POR RESOLUCIÓN **1236/2016**, FECHA 02 DE DICIEMBRE DEL 2016, LA EMPRESA ADJUDICADA DE **CONTRATACIÓN DIRECTA N° 16/2016 PARA: "REFACCIÓN DEL LOCAL MUNICIPAL DE LA CIUDAD DE PIRAYÚ AÑO 2016" ID N° 319.704** ES LA EMPRESA **GG CONSTRUCCIONES.**----------

ATENTAMENTE.-

MUNICIPALIDAD DE PIRAYÚ U.O.C.

Lic. Blanca Rosa Villalba Cáceres
Encargada UOC

Municipalidad de Pirayú
Blanca Villalba
Encargada U.O.C.

NOTA DE ADJUDICACIÓN

Municipalidad de Pirayú <munipirayuuoc@gmail.com> 2 de diciembre de 2016, 13:20
Para: ggconstrucciones@outlook.es, Ignacio Edwards <ignacio.edwardspy@gmail.com>, g-sil.construcciones@hotmail.com

Buenos días

Adjunto Nota de Adjudicación según Dictamen evaluador

Atte.

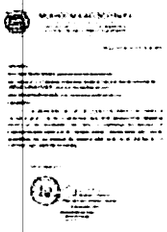

NOTA A OFERENTES.jpg
590K