insatisfactoria...", se procede a la descalificación de la oferta de la firma **ROMA IMPORT EXPORT S.A.**, en atención a la fundamentación mencionada.----------

RYA S.R.L.: la primera hoja del formulario de oferta no se encuentra suscripta por el represente legal de la firma.

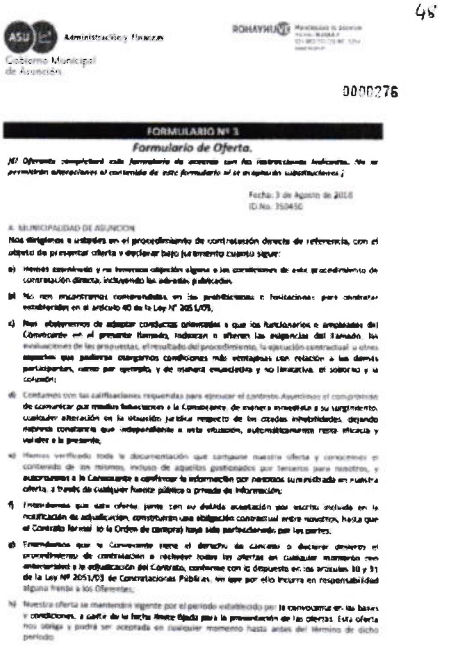

Administración y Finanzas

Gobierno Municipal de Asunción

RONAYHUTI

0000276

FORMULARIO Nº 1

Formulario de Oferta.

Fecha: 3 de Agosto de 2018

ID No. 350430

A: MUNICIPALIDAD DE ASUNCION

Ante lo expuesto, en virtud a lo dispuesto en el Art. 61° del Decreto N° 21909/03 Art. 61º.- Método de evaluación: "...*Se verificará el cumplimiento de cada oferta respecto al suministro de la* ***documentación básica de carácter sustancial (****garantía de mantenimiento de oferta debidamente extendida, formulario de oferta debidamente firmado y completado, poderes suficientes del firmante de la oferta) solicitada en el Pliego de Bases y Condiciones,* ***eliminándose a aquellas que no cumplan con el suministro de dicha documentación, o que dicha documentación sea insatisfactoria...***", se procede a la descalificación de la oferta de la firma **RYA S.A.**, en atención a la fundamentación mencionada.----------

4. CUADRO COMPARATIVO DE OFERTAS

El Comité de Evaluación de Ofertas procede a ubicar las ofertas posibles de ser evaluadas, según el cuadro que se detalla a continuación:

Ing. Alex Ismael Duré C.
Director
Dirección de Servicios Administrativos

Ing. Guillermo Ayala Escobar (Director)
Dirección de Licitaciones

BRAULIO FERREIRA
Director General
Administración y Finanzas

Item	Descripción del Bien	Precio Referencial	Cantidad	Variacion Porcentual %	PROVEEDORA YPOA DE IDALGO ALVARENGA		Variacion Porcentual %	TEC HOGAR DE KAREN LETICIA RIVELA		Variacion Porcentual %	FYA SERVICIOS DE INGENIERIA DE MIGUEL AMARILLA	
					Precio unitario (IVA incluido)	Precio Total IVA incluido)		Precio unitario (IVA incluido)	Precio Total IVA incluido)		Precio unitario (IVA incluido)	Precio Total IVA incluido)
1	Pintura al látex exterior fachada frontal.	24.500	1.797	-31	17.000	30.549.000	-30	17.150	30.818.550	-18	20.000	35.940.000
2	Pintura al látex exterior fachada posterior zona polideportivo	24.500	3.612	-31	17.000	61.404.000	-30	17.150	61.945.800	-18	20.000	72.240.000
3	Pintura al látex exterior media luna zona plazoleta más de 19 mts de altura.	39.500	292	-38	24.500	7.154.000	-30	27.650	8.073.800	0	39.500	11.534.000
4	Pintura látex traga luz sector izquierdo y sector derecho zona plazoleta	26.500	168	-32	18.000	3.024.000	-30	18.550	3.116.400	-8	24.500	4.116.000
					TOTAL	102.131.000		TOTAL	103.954.550		TOTAL	123.830.000

Item	Descripción del Bien	Precio Referencial	Cantidad	Variacion Porcentual %	CQ INGENIERIA S.R.L.		Variacion Porcentual %	N&F DE YANNINA NOTARIO		Variacion Porcentual %	MAD CONSTRUCTORA E INDUSTRIAL METALURGICA DE MANUEL ANDRES DIAZ VEGA	
					Precio unitario (IVA incluido)	Precio Total IVA incluido)		Precio unitario (IVA incluido)	Precio Total IVA incluido)		Precio unitario (IVA incluido)	Precio Total IVA incluido)
1	Pintura al látex exterior fachada frontal.	24.500	1.797	-7	22.785	40.944.645	-5	23.300	41.870.100	-4	23.500	42.229.500
2	Pintura al látex exterior fachada posterior zona polideportivo	24.500	3.612	-7	22.785	82.299.420	-5	23.300	84.159.600	-4	23.500	84.882.000
3	Pintura al látex exterior media luna zona plazoleta más de 19 mts de altura.	39.500	292	-13	34.410	10.047.720	-5	37.500	10.950.000	-6	37.000	10.804.000
4	Pintura látex traga luz sector izquierdo y sector derecho zona plazoleta	26.500	168	-7	24.645	4.140.360	-5	25.200	4.233.600	-11	23.500	3.948.000
					TOTAL	137.432.145		TOTAL	141.213.300		TOTAL	141.863.500

5. APLICACIÓN DEL MARGEN DE PREFERENCIA

En relación al Certificado de Origen Nacional para la aplicación del margen de preferencia a favor de los Productos y Servicios de Origen Nacional del 20% (veinte por ciento) de acuerdo a las disposiciones establecidas en la Ley 4558/11 "QUE ESTABLECE MECANISMOS DE APOYO A LA PRODUCCIÓN Y EMPLEO NACIONAL A TRAVÉS DE LOS PROCESOS DE CONTRATACIONES PÚBLICAS", se informa que no fue aplicado, ello considerando que la mejor oferta ha presentado el certificado correspondiente para la aplicación del beneficio.

- **PROVEEDORA YPOA DE IDALGO ALVARENGA.:** Presenta el Certificado de Origen Nacional N° 31678 de fecha 29/05/2018 con vencimiento en fecha 269/09/2018, a ser aplicado para SERVICIO DE CONSTRUCCION Y/O REMODELACIONES VARIAS. El documento fue verificado en el sistema de VUE- Ventanilla Única de Exportación, y se constata la emisión del mismo.

Ing. Alex Ismael Duré C.
Director
Dirección de Servicios Administrativos

Abg. Gloria Ninfa ESCOBAR BRUNO
DIRECCIÓN DE CONTRATACIONES
MUNICIPALIDAD DE ASUNCIÓN

Lic. BRAULIO FERREIRA
Director General
Administrativo Financiero