ANDE

Nota: SPD N° 72
Fecha: 09 / 05 / 2022
E-Mail: administracion@opel.com.py

Solicitud de Presentación de Documentaciones

Remitente: Administración Nacional de Electricidad - ANDE
Destinatario: Carlos Ireneo Sena Caceres
At. Sr/Sra: Carlos Sena
Referencia: Licitación Pública Nacional ANDE N° 1692/2021 para la "*Ejecución de Trabajos de Mejoras y Mantenimiento de los Componentes del Sistema de Distribución de Energía Eléctrica en el Territorio Nacional, Bajo la Modalidad de Contrato Abierto (HHP1 y HHP4)*"
ID: 404414

Nos dirigimos a ustedes con relación a su oferta realizada en el llamado de referencia, a fin de solicitarles la presentación de la siguiente documentación:

1. Declaración Jurada de Salarios de empleados inscriptos en el Instituto de Previsión Social (IPS) de los últimos seis (6) meses (Septiembre/2021 a Febrero/2022).

Esta solicitud la realizamos conforme al Art. 62 del Decreto Reglamentario N° 2992/2019 por el cual se reglamenta la Ley N° 2051/2003 de Contrataciones Públicas, y su modificatoria la Ley N° 3439/2007.

Plazo para presentación: hasta 2 (dos) días hábiles a partir de la recepción del presente documento (Art.7 de la Resolución DNCP N° 2490/2019).

Ing. Gustavo Etcheverry
ANDE

opel
OBRAS Y PROYECTOS
ELECTROMECANICOS

Montajes Electromecánicos
Instalaciones Industriales
Fabricación de Tableros
Automatización
Transformadores
Generadores

San Lorenzo, 10 de mayo de 2022

Señor
Administración Nacional de Electricidad - ANDE
Atn.: **Ing. Enrique Sanabria**
Oficina de Gestión de Contratos y Obras Regionales
Av. España N° 1268 y Padre Cardozo
Asunción – Paraguay

Ref.: *LPN ANDE Nº 1692-2021 para la "Ejecución de Trabajos y Mejoras y Mantenimiento de los Componentes del Sistema de Distribución de Energía Eléctrica en el Territorio Nacional, bajo la modalidad Contrato Abierto (HHP1 Y HHP4)"* ***ID*** *404414. Nota ANDE SPD Nº 72, Solicitud de Documentos.*

De nuestra consideración:

Tenemos el agrado de dirigirnos a Usted, en Representación de **OPEL – Obras y Proyectos Electromecánicos –** del Ing. Carlos Ireneo Sena Cáceres RUC: 1.660.724-4, en respuesta a su Nota SPD Nº 72, a fin de hacerles llegar adjunto a la presente los documentos requeridos en dicha nota, correspondiente a la Licitación de Referencia:

1. Declaración Jurada de Salarios de empleados inscriptos en el Instituto de Previsión Social (IPS) de los últimos seis (6) meses (Septiembre/2021 a Febrero/2022).

Sin otro particular aprovechamos la ocasión para saludarle atentamente.

Ing. Carlos Ireneo Sena Cáceres
RUC: 1.660.724-4

Dirección: Capellanes del Chaco y Miserinos. Barcequillo - San Lorenzo.
Telef.: 021-3393800. Email: administracion@opel.com.py
Web: www.opel.com.py

INSTITUTO DE PREVISION SOCIAL

Declaracion Jurada de Salarios

Detalle de Planilla

Ide : 12703489
Tipo : NOR
Imponible : 57.290.289
Periodo : 944 - SETIEMBRE/2021
Can.Asegur: 17

Usuario Impresion: 1660724
Fecha-Hora: 04-10-2021 14:26:35
Corresponde al Extracto Nro.: 9380630

Empleador

Razón soc.: SENA CACERES CARLOS IRENEO
RUC : 1660724
Nro Patronal: 0561-82-00214 Ide Emplea: 111262

Ide Asecot	Nro Cic	Asegurado	Salario Real	Dias	Salario Imponible	Mov
2146350	2046710	BRITOS SENA VIVIANA SOFIA	1.584.918	18	1.584.918	NORMAL
2728997	4890853	CABAÑAS PAEZ SANTIAGO JOEL	2.562.500	18	2.562.500	NORMAL
564798	2061414	COLMAN BENITEZ PEDRO	2.471.500	18	2.471.500	NORMAL
3229020	8321190	ESPINOLA EVER RAFAEL	2.606.968	30	2.606.968	NORMAL
2772845	6266787	FARIÑA BARRETO ADRIAN	3.178.875	30	3.178.875	NORMAL
3164851	5224735	GAMARRA GONZALEZ YENIFFER ROCIO	1.584.918	18	1.584.918	NORMAL
231292	2018263	GARCETE AVALOS MARCOS ANTONIO	3.497.375	30	3.497.375	NORMAL
242087	1580257	LAURO DE SENA YOLANDA SABINA	2.289.324	30	2.289.324	NORMAL
1707488	2899804	ORTIZ MARTINEZ JORGE ALBERTO	1.584.918	18	1.584.918	NORMAL
1673720	3640223	OVELAR OSORIO MARCELO JAVIER	10.441.213	30	10.441.213	NORMAL
611057	5686897	PATIÑO VERA FERNANDO GUZMAN	2.289.324	18	2.289.324	NORMAL
2894339	6829540	PERALTA BLAS REINALDO	3.144.900	18	3.144.900	NORMAL
710783	3407609	SANTA CRUZ IBARRA VICTOR NICANOR	3.535.400	30	3.535.400	NORMAL
2351224	3754433	SILVA GONZALEZ JUAN RODOLFO	5.963.333	30	5.963.333	NORMAL
3276775	6908176	SILVA SAUCEDO CARLOS DANIEL RAFAEL	2.632.723	30	2.632.723	NORMAL
1414278	5400469	VAZQUEZ GIMENEZ JUAN TEODORO	3.445.433	30	3.445.433	NORMAL
2076540	5644230	VELAZQUEZ RIVAS RAFAEL	4.476.667	30	4.476.667	NORMAL

==========FIN DEL INFORME==========

Por la presente, declaro bajo fe de juramento que toda la información suministrada precedentemente, se ajusta a la verdad, es correcta y completa.

Firma del empleador o Representante

Recepcionado por: Firma Cajero

Este Planilla no constituye documento de pago, esta sujeto al pago del extracto correspondiente. EL PAGO DEL EXTRACTO IMPLICA CONFORMIDAD DEL PRESENTE DETALLE

INSTITUTO DE PREVISION SOCIAL

Declaracion Jurada de Salarios

Detalle de Planilla

Ide : 12772583
Tipo : NOR
Imponible : 54.027.055
Periodo : 945 - OCTUBRE/2021
Can.Asegur: 18

Usuario Impresion: 1660724
Fecha-Hora: 09-11-2021 11:04:59
Corresponde al Extracto Nro.: 9459975

Empleador

Razón soc.: SENA CACERES CARLOS IRENEO
RUC : 1660724
Nro Patronal: 0561-82-00214 Ide Emplea: 111262

Ide Asecot	Nro Cic	Asegurado	Salario Real	Dias	Salario Imponible	Mov
2146350	2046710	BRITOS SENA VIVIANA SOFIA	1.584.918	18	1.584.918	NORMAL
2728997	4890853	CABAÑAS PAEZ SANTIAGO JOEL	2.500.000	18	2.500.000	NORMAL
564798	2061414	COLMAN BENITEZ PEDRO	2.560.000	18	2.560.000	NORMAL
3229020	8321190	ESPINOLA EVER RAFAEL	2.213.013	30	2.289.324	NORMAL
2772845	6266787	FARIÑA BARRETO ADRIAN	3.107.825	30	3.107.825	NORMAL
3164851	5224735	GAMARRA GONZALEZ YENIFFER ROCIO	1.532.087	17	1.532.087	REPOSO
231292	2018263	GARCETE AVALOS MARCOS ANTONIO	3.119.463	30	3.119.463	NORMAL
242087	1580257	LAURO DE SENA YOLANDA SABINA	2.289.324	30	2.289.324	NORMAL
1707488	2899804	ORTIZ MARTINEZ JORGE ALBERTO	52.830	3	52.830	SALIDA
1673720	3640223	OVELAR OSORIO MARCELO JAVIER	10.575.684	30	10.575.684	NORMAL
611057	5686897	PATIÑO VERA FERNANDO GUZMAN	2.289.324	18	2.289.324	NORMAL
2894339	6829540	PERALTA BLAS REINALDO	3.135.550	18	3.135.550	NORMAL
710783	3407609	SANTA CRUZ IBARRA VICTOR NICANOR	3.769.150	30	3.769.150	NORMAL
2351224	3754433	SILVA GONZALEZ JUAN RODOLFO	5.053.333	30	5.053.333	NORMAL
3276775	6908176	SILVA SAUCEDO CARLOS DANIEL RAFAEL	2.289.324	30	2.289.324	NORMAL
2582840	1135477	SOTELO REINOSO MARCIANO	1.584.918	18	1.584.918	ENTRADA
1414278	5400469	VAZQUEZ GIMENEZ JUAN TEODORO	2.658.001	30	2.658.001	NORMAL
2076540	5644230	VELAZQUEZ RIVAS RAFAEL	3.636.000	30	3.636.000	NORMAL

==========FIN DEL INFORME==========

Por la presente, declaro bajo fe de juramento que toda la información suministrada precedentemente, se ajusta a la verdad, es correcta y completa.

Firma de empleador o Represenante

Recepcionado por: Firma Cajero

Esta Planilla no constituye documento de pago, esta sujeto al pago del extracto correspondiente. EL PAGO DEL EXTRACTO IMPLICA CONFORMIDAD DEL PRESENTE DETALLE

INSTITUTO DE PREVISION SOCIAL

Declaracion Jurada de Salarios

Detalle de Planilla

Ide : 12841943
Tipo : NOR
Imponible : 49.054.354
Periodo : 946 - NOVIEMBRE/2021
Can.Asegur: 17

Usuario Impresion: 1660724
Fecha-Hora: 07-12-2021 11:17:42
Corresponde al Extracto Nro.: 9520158

Empleador

Razón soc.: SENA CACERES CARLOS IRENEO
RUC : 1660724
Nro Patronal: 0561-82-00214 Ide Emplea: 111262

Ide Asecot	Nro Cic	Asegurado	Salario Real	Dias	Salario Imponible	Mov
2146350	2046710	BRITOS SENA VIVIANA SOFIA	1.584.918	18	1.584.918	NORMAL
2728997	4890853	CABAÑAS PAEZ SANTIAGO JOEL	2.546.875	18	2.546.875	NORMAL
564798	2061414	COLMAN BENITEZ PEDRO	2.660.000	18	2.660.000	NORMAL
3229020	8321190	ESPINOLA EVER RAFAEL	2.403.790	30	2.403.790	NORMAL
2772845	6266787	FARIÑA BARRETO ADRIAN	2.967.563	30	2.967.563	NORMAL
3164851	5224735	GAMARRA GONZALEZ YENIFFER ROCIO	0		0	REPOSO
231292	2018263	GARCETE AVALOS MARCOS ANTONIO	2.940.000	30	2.940.000	NORMAL
242087	1580257	LAURO DE SENA YOLANDA SABINA	2.289.324	30	2.289.324	NORMAL
1673720	3640223	OVELAR OSORIO MARCELO JAVIER	10.507.879	30	10.507.879	NORMAL
611057	5686897	PATIÑO VERA FERNANDO GUZMAN	2.289.324	18	2.289.324	NORMAL
2894339	6829540	PERALTA BLAS REINALDO	3.465.550	18	3.465.550	NORMAL
710783	3407609	SANTA CRUZ IBARRA VICTOR NICANOR	228.932	3	228.932	SALIDA
2351224	3754433	SILVA GONZALEZ JUAN RODOLFO	4.460.833	30	4.460.833	NORMAL
3276775	6908176	SILVA SAUCEDO CARLOS DANIEL RAFAEL	2.289.324	30	2.289.324	NORMAL
2582840	1135477	SOTELO REINOSO MARCIANO	1.584.918	18	1.584.918	NORMAL
1414278	5400469	VAZQUEZ GIMENEZ JUAN TEODORO	2.524.457	30	2.524.457	NORMAL
2076540	5644230	VELAZQUEZ RIVAS RAFAEL	4.310.667	30	4.310.667	NORMAL

==========FIN DEL INFORME==========

Por la presente, declaro bajo fe de juramento que toda la información suministrad personalmente, se ajusta a la verdad, es correcta y completa.

Firma del empleador o Representante

Recepcionado por: Firma Cajero

Esta Planilla no constituye documento de pago, esta sujeto al pago del extracto correspondiente. EL PAGO DEL EXTRACTO IMPLICA CONFORMIDAD DEL PRESENTE DETALLE

INSTITUTO DE PREVISION SOCIAL

Declaracion Jurada de Salarios

Detalle de Planilla

Ide : 12911803
Tipo : NOR
Imponible : 53.771.698
Periodo : 947 - DICIEMBRE/2021
Can.Asegur: 17

Pagina 1/1
Usuario Impresion: 1660724
Fecha-Hora: 10-01-2022 15:04:11
Corresponde al Extracto Nro.: 9588417

Empleador

Razón soc.: SENA CACERES CARLOS IRENEO
RUC : 1660724
Nro Patronal: 0561-82-00214 Ide Emplea: 111262

Ide Asecot	Nro Cic	Asegurado	Salario Real	Dias	Salario Imponible	Mov
2146350	2046710	BRITOS SENA VIVIANA SOFIA	1.584.918	18	1.584.918	NORMAL
2728997	4890853	CABAÑAS PAEZ SANTIAGO JOEL	2.531.250	18	2.531.250	NORMAL
564798	2061414	COLMAN BENITEZ PEDRO	3.120.000	18	3.120.000	NORMAL
3229020	8321190	ESPINOLA EVER RAFAEL	2.437.653	30	2.437.653	NORMAL
2772845	6266787	FARIÑA BARRETO ADRIAN	4.202.975	30	4.202.975	NORMAL
3164851	5224735	GAMARRA GONZALEZ YENIFFER ROCIO	0		0	REPOSO
231292	2018263	GARCETE AVALOS MARCOS ANTONIO	3.381.000	30	3.381.000	NORMAL
242087	1580257	LAURO DE SENA YOLANDA SABINA	2.289.324	30	2.289.324	NORMAL
1338268	3804744	ORTIZ AGUIRRE MOISES JORDAN	419.709	11	419.709	ENTRADA
1673720	3640223	OVELAR OSORIO MARCELO JAVIER	9.377.614	30	9.377.614	NORMAL
611057	5686897	PATIÑO VERA FERNANDO GUZMAN	2.289.324	18	2.289.324	NORMAL
2894339	6829540	PERALTA BLAS REINALDO	3.675.650	18	3.675.650	NORMAL
2351224	3754433	SILVA GONZALEZ JUAN RODOLFO	6.036.667	30	6.036.667	NORMAL
3276775	6908176	SILVA SAUCEDO CARLOS DANIEL RAFAEL	3.312.366	30	3.312.366	NORMAL
2582840	1135477	SOTELO REINOSO MARCIANO	1.584.918	18	1.584.918	NORMAL
1414278	5400469	VAZQUEZ GIMENEZ JUAN TEODORO	2.806.330	30	2.806.330	NORMAL
2076540	5644230	VELAZQUEZ RIVAS RAFAEL	4.722.000	30	4.722.000	NORMAL

==========FIN DEL INFORME==========

Por la presente, declaro bajo fe de juramento que toda la información suministrada precedentemente, se ajusta a la verdad, es correcta y completa.

Firma del empleador o Represenante

Recepcionado por: Firma Cajero

Esta Planilla no constituye documento de pago, esta sujeto al pago del extracto correspondiente. EL PAGO DEL EXTRACTO IMPLICA CONFORMIDAD DEL PRESENTE DETALLE

INSTITUTO DE PREVISION SOCIAL

Declaracion Jurada de Salarios

Detalle de Planilla

Ide : 12980893
Tipo : NOR
Imponible : 53.615.965
Periodo : 948 - ENERO/2022
Can.Asegur: 21

Usuario Impresion: 1660724
Fecha-Hora: 16-02-2022 13:55:12
Corresponde al Extracto Nro.: 9628898

Empleador

Razón soc.: SENA CACERES CARLOS IRENEO
RUC : 1660724
Nro Patronal: 0561-82-00214 Ide Emplea: 111262

Ide Asecot	Nro Cic	Asegurado	Salario Real	Dias	Salario Imponible	Mov
3276570	5782450	BENITEZ FORESTIERI MATHIUS DAVID	2.658.308	28	2.658.308	ENTRADA
2146350	2046710	BRITOS SENA VIVIANA SOFIA	1.584.918	18	1.584.918	NORMAL
2728997	4890853	CABAÑAS PAEZ SANTIAGO JOEL	2.500.000	18	2.500.000	NORMAL
2906554	5940638	CARDOZO MIGUEL ANGEL	554.721	12	554.721	ENTRADA
564798	2061414	COLMAN BENITEZ PEDRO	2.826.500	18	2.826.500	NORMAL
3229020	8321190	ESPINOLA EVER RAFAEL	114.466	3	114.466	SALIDA
2772845	6266787	FARIÑA BARRETO ADRIAN	2.940.000	30	2.940.000	NORMAL
3090569	4405557	GAMARRA GONZALEZ OLIVER SEBASTIAN	2.304.313	27	2.304.313	ENTRADA
3164851	5224735	GAMARRA GONZALEZ YENIFFER ROCIO	0		0	REPOSO
231292	2018263	GARCETE AVALOS MARCOS ANTONIO	3.145.188	30	3.145.188	NORMAL
242087	1580257	LAURO DE SENA YOLANDA SABINA	2.289.324	30	2.289.324	NORMAL
1338268	3804744	ORTIZ AGUIRRE MOISES JORDAN	2.289.324	30	2.289.324	NORMAL
1673720	3640223	OVELAR OSORIO MARCELO JAVIER	10.026.712	30	10.026.712	NORMAL
611057	5686897	PATIÑO VERA FERNANDO GUZMAN	2.449.823	18	2.449.823	NORMAL
2894339	6829540	PERALTA BLAS REINALDO	2.838.000	18	2.838.000	NORMAL
2351224	3754433	SILVA GONZALEZ JUAN RODOLFO	4.470.833	30	4.470.833	NORMAL
3276775	6908176	SILVA SAUCEDO CARLOS DANIEL RAFAEL	2.437.896	30	2.437.896	NORMAL
2582840	1135477	SOTELO REINOSO MARCIANO	1.584.918	18	1.584.918	NORMAL
3377850	4557697	TORRES GONZALEZ MILCIADES JORGE	554.721	12	554.721	ENTRADA
1414278	5400469	VAZQUEZ GIMENEZ JUAN TEODORO	2.290.000	30	2.290.000	NORMAL
2076540	5644230	VELAZQUEZ RIVAS RAFAEL	3.756.000	30	3.756.000	NORMAL

==========FIN DEL INFORME==========

Por la presente, declaro bajo fe de juramento que toda la información suministrad percedentemente, se ajusta a la verdad, es correcta y completa.

Firma del empleador o Representante

Recepcionado por: Firma Cajero

Esta Planilla no constituye documento de pago, está sujeto al pago del extracto correspondiente. EL PAGO DEL EXTRACTO IMPLICA CONFORMIDAD DEL PRESENTE DETALLE

INSTITUTO DE PREVISION SOCIAL

Declaracion Jurada de Salarios

Detalle de Planilla

Ide	: 13050806
Tipo	: NOR
Imponible	: 55.428.645
Periodo	: 949 - FEBRERO/2022
Can.Asegur:	21

Pagina 1/1

Usuario Impresion: 1660724

Fecha-Hora: 02-03-2022 17:37:33

Corresponde al Extracto Nro.:

Empleador

Razón soc.: SENA CACERES CARLOS IRENEO

RUC : 1660724

Nro Patronal: 0561-82-00214 Ide Emplea: 111262

Ide Asecot	Nro Cic	Asegurado	Salario Real	Dias	Salario Imponible	Mov
3276570	5782450	BENITEZ FORESTIERI MATHIUS DAVID	2.413.565	28	2.413.565	NORMAL
2146350	2046710	BRITOS SENA VIVIANA SOFIA	1.584.918	18	1.584.918	NORMAL
2728997	4890853	CABAÑAS PAEZ SANTIAGO JOEL	2.500.000	18	2.500.000	NORMAL
2906554	5940638	CARDOZO MIGUEL ANGEL	1.584.918	18	1.584.918	NORMAL
564798	2061414	COLMAN BENITEZ PEDRO	2.562.500	18	2.562.500	NORMAL
2772845	6266787	FARIÑA BARRETO ADRIAN	2.940.000	28	2.940.000	NORMAL
3090569	4405557	GAMARRA GONZALEZ OLIVER SEBASTIAN	305.243	4	305.243	SALIDA
3164851	5224735	GAMARRA GONZALEZ YENIFFER ROCIO	0		0	REPOSO
231292	2018263	GARCETE AVALOS MARCOS ANTONIO	3.666.425	28	3.666.425	NORMAL
242087	1580257	LAURO DE SENA YOLANDA SABINA	2.289.324	28	2.289.324	NORMAL
1338268	3804744	ORTIZ AGUIRRE MOISES JORDAN	3.500.000	28	3.500.000	NORMAL
1673720	3640223	OVELAR OSORIO MARCELO JAVIER	9.081.190	28	9.081.190	NORMAL
611057	5686897	PATIÑO VERA FERNANDO GUZMAN	2.290.000	18	2.290.000	NORMAL
2894339	6829540	PERALTA BLAS REINALDO	3.027.750	18	3.027.750	NORMAL
2746153	5104144	SANCHEZ GOMEZ MARCOS ANTONIO	2.318.625	24	2.318.625	ENTRADA
2351224	3754433	SILVA GONZALEZ JUAN RODOLFO	4.115.000	28	4.115.000	NORMAL
3276775	6908176	SILVA SAUCEDO CARLOS DANIEL RAFAEL	1.068.351	14	1.068.351	SALIDA
2582840	1135477	SOTELO REINOSO MARCIANO	1.584.918	18	1.584.918	NORMAL
3377850	4557697	TORRES GONZALEZ MILCIADES JORGE	1.584.918	18	1.584.918	NORMAL
1414278	5400469	VAZQUEZ GIMENEZ JUAN TEODORO	2.671.667	28	2.671.667	NORMAL
2076540	5644230	VELAZQUEZ RIVAS RAFAEL	4.339.333	28	4.339.333	NORMAL

==========FIN DEL INFORME==========

Por la presente, declaro bajo la de juramento que toda la información suministrad percedentemente, se ajusta a la verdad, es correcta y completa.

Firma del empleador o Representante

Recepcionado por: Firma Cajero

Esta Planilla no constituye documento de pago, esta sujeto al pago del extracto correspondiente. EL PAGO DEL EXTRACTO IMPLICA CONFORMIDAD DEL PRESENTE DETALLE

ANDE

Nota: SPD N° 73
Fecha: 16 / 05 / 2022
E-Mail: jean@semesa.com.py

Solicitud de Presentación de Documentaciones

Remitente: Administración Nacional de Electricidad - ANDE
Destinatario: SERVICIOS ELECTRICOS Y METALURGICOS S.A.
At. Sr/Sra: Jean Ribeiro Bianeck
Referencia: Licitación Pública Nacional ANDE N° 1692/2021 para la "*Ejecución de Trabajos de Mejoras y Mantenimiento de los Componentes del Sistema de Distribución de Energía Eléctrica en el Territorio Nacional, Bajo la Modalidad de Contrato Abierto (HHP1 y HHP4)*"
ID: 404414

Nos dirigimos a ustedes con relación a su oferta realizada en el llamado de referencia, a fin de solicitarles la presentación de la siguiente documentación:

1. Formularios, anexos y documentos para la evaluación de la capacidad financiera de la firma.

Esta solicitud la realizamos conforme al Art. 62 del Decreto Reglamentario N° 2992/2019 por el cual se reglamenta la Ley N° 2051/2003 de Contrataciones Públicas, y su modificatoria la Ley N° 3439/2007.

Plazo para presentación: hasta 2 (dos) días hábiles a partir de la recepción del presente documento (Art.7 de la Resolución DNCP N° 2490/2019).

Ing. Luis M. Benitez G.
ANDE

SEMESA

Servicios Eléctricos y Metalúrgicos S.A.

San Lorenzo, 17 de Mayo de 2022

Señor
ING. Félix Sosa
Presidente de la Administración
Avda. España, 1268
Asunción – Paraguay

REFERENCIA: LP1692-21 EJECUCIÓN DE TRABAJOS DE MEJORAS Y MANTENIMIENTO DE LOS COMPONENTES DEL SISTEMA DE DISTRIBUCIÓN DE ENERGÍA ELÉCTRICA EN EL TERRITORIO NACIONAL, BAJO LA MODALIDAD DE CONTRATO ABIERTO (HHP1 Y HHP4)

De nuestra consideración:

Nos dirigimos a Ud. en representación de la firma **SERVICIOS ELÉCTRICOS Y METALÚRGICOS S.A. SEMESA, en respuesta a la NOTA SPD N° 73, adjuntos los documentos solicitados**

Sin otro particular, aprovecho la ocasión para saludarle muy atentamente. -

JEAN RIBEIRO BIANECK
VICE - PRESIDENTE
SEMESA
Servicios Eléctricos y Metalúrgicas S.A.
RUC: 80044675-5

Emilio Romero Nº 648 y Eugenio A. Garay - San Lorenzo, PY
+595 (21) 652 466 - 652 467 - (984) 135 302 - (983) 628 160
info@semesa.com.py

www.semesa.com.py

ANDE

Nota: SPD N° 73
Fecha: 16 / 05 / 2022
E-Mail: jean@semesa.com.py

Solicitud de Presentación de Documentaciones

Remitente: Administración Nacional de Electricidad - ANDE
Destinatario: SERVICIOS ELECTRICOS Y METALURGICOS S.A.
At. Sr/Sra: Jean Ribeiro Bianeck
Referencia: Licitación Pública Nacional ANDE N° 1692/2021 para la "*Ejecución de Trabajos de Mejoras y Mantenimiento de los Componentes del Sistema de Distribución de Energía Eléctrica en el Territorio Nacional, Bajo la Modalidad de Contrato Abierto (HHP1 y HHP4)*"
ID: 404414

Nos dirigimos a ustedes con relación a su oferta realizada en el llamado de referencia, a fin de solicitarles la presentación de la siguiente documentación:

1. Formularios, anexos y documentos para la evaluación de la capacidad financiera de la firma.

Esta solicitud la realizamos conforme al Art. 62 del Decreto Reglamentario N° 2992/2019 por el cual se reglamenta la Ley N° 2051/2003 de Contrataciones Públicas, y su modificatoria la Ley N° 3439/2007.

Plazo para presentación: hasta 2 (dos) días hábiles a partir de la recepción del presente documento (Art.7 de la Resolución DNCP N° 2490/2019).

Ing. Luis M. Benitez G.
ANDE

Licitación Pública Nacional ANDE N° 1692/2021

FORMULARIO Nº 5 - }SITUACIÓN FINANCIERA

NOMBRE LEGAL DEL OFERE! SERVICIOS ELECTRICOS Y METALURGICOS S.A
LPN Nº 1692/2021

A completar por el Oferente y, en el caso de un Consorcio, por cada uno de los miembros integrantes.
Información financiera en equivalente de guaraníes

	Año 1 *2019*	Año 2 *2020*	PROME-DIO	COEFI-CIENTE MEDIO
Información del Balance				
Total del Pasivo (TP)	4.775.599.922	8.685.166.357	6.730.383.140	**2,49**
Total del Activo (TA)	13.431.755.431	20.072.712.683	16.752.234.057	
Patrimonio Neto (PN)	8.656.155.509	11.387.546.326	10.021.850.918	
Activo a corto plazo (AC)	8.057.479.393	12.095.534.590	10.076.506.992	**1,78**
Pasivo a corto plazo (PC)	3.952.790.655	7.373.023.490	5.662.907.073	
Información tomada del Estado de Resultados				
Total del Ingreso (TI)	18.463.379.049	29.878.065.032	24.170.722.041	**7,72**
Utilidades antes de Impuestos (UAI)	462.896.529	3.268.653.614	1.865.775.072	

Se adjuntan copias de los balances generales correspondientes a los ejercicios arriba requeridos, los cuales cumplen con las siguientes condiciones:
Deben reflejar la situación financiera del Oferente o del miembro integrante de un Consorcio, y no de una sociedad matriz u otra
Los balances generales deben estar firmados por un contador público matriculado;
Los balances generales deben estar completos, incluidas todas las notas a los estados financieros;
Los balances generales deben corresponder a períodos contables ya completados (no se solicitarán ni aceptarán estados

JEAN RIBEIRO BIANECK
VICE - PRESIDENTE
SEMESA
Servicios Eléctricos y Metalúrgicas S.A.
RUC: 80044675-5

BALANCE GENERAL

1-IDENTIFICACIÓN DEL CONTRIBUYENTE		2- EJERCICIO FISCAL	
RAZÓN SOCIAL O NOMBRES Y APELLIDOS	IDENTIFICADOR RUC	DESDE	HASTA
Servicios Electricos y Metalurgicas S.A	80044675-5	1/1/2020	31/12/2020

3- IDENTIFICACIÓN DEL	4- IDENTIFICACIÓN DEL CONTADOR		5- IDENTIFICACIÓN DEL AUDITOR	
APELLIDOS/NOMBRES	APELLIDOS/ NOMBRES	IDENTIFICADOR RUC	APELLIDOS/ NOMBRES	IDENTIFICADOR RUC
Ribeiro Bianeck, Jean	Avila Aguilera Tomasa	1132889-4	1515879-9	Santacruz, Margarita

		2019	2020
1	ACTIVO	13.431.755.431	20.072.712.683
1.01	ACTIVO CORRIENTE	8.057.479.393	12.095.534.590
1.01.01	DISPONIBILIDADES	1.327.357.638	1.726.484.813
1.01.01.01	RECAUDACIONES A DEPOSITAR	751 087 949	761.904.221
1.01 01.02	CAJA		
1.01 01.03	FONDOS FIJOS	2 002.194	2 421 969
1.01.01.04	BANCOS	574.267.395	962.158.623
1.01.03	CRÉDITOS	5.694.649.834	7.772.535.491
1 01 03.01	DEUDORES POR VENTAS	3 444 038 918	6.481 381 134
1 01.03.05.01	ANTICIPOS Y RETENCIONES DE IMPUESTO A LA RENTA	153 809.640	390.153 561
1 01 03.05.02	RETENCIONES DE IVA	152 907 513	104.232 091
1.01.03.05.03	IVA - CRÉDITO FISCAL		
1.01.03.06.01	ANTICIPOS A RENDIR OBRAS	1 943 893 763	796 768 705
1.01.04	INVENTARIOS	549.988.381	-
1 01.04.01	MERCADERÍAS		
1.01 04 01.01	MERCADERÍAS GRAVADAS POR EL IVA AL 10%	549 988 381	
1.01.05	GASTOS PAGADOS POR ADELANTADO	254.286.553	709.280.340
1.01.05.01	ALQUILERES PAGADOS POR ADELANTADO		
1.01.05.02	SEGUROS A DEVENGAR	27 375.266	36.166 836
1.01.05.03	INTERESES A VENCER	83.805 572	673 113.504
1.01.05.04	IMPUESTO A VENCER	163.105.715	
1.01.06	OTROS ACTIVOS	231.197.087	1.887.233.945
1.01.06.01	CUENTAS A REGULARIZAR	231.197.087	-
1.01.06.02	ANTICIPO AL PERSONAL	-	84 341.132
1.01.06.03	APORTE A CONSORCIOS	-	949.567.063
1.01.06.04	CHEQUES DIFERIDOS DE CLIENTES		853 325.751
1.02	ACTIVO NO CORRIENTE	5.374.276.038	7.977.178.093
1.02.04	PROPIEDAD, PLANTA Y EQUIPO	5.349.379.902	7.858.150.984
1.02.04.01	INMUEBLES		100.000.000
1.02.04.02	RODADOS /TRANSPORTES	2 522.850.328	3.272.500.246
1.02.04 03	MUEBLES, ÚTILES Y ENSERES	236.400.895	242.109 031
1.02.04.04	MAQUINARIAS	2.420.912.438	2 578 351.618
1.02.04 05	EQUIPOS	38.952.990	64.363.337
1.02.04 06	HERRAMIENTAS	24.999 266	35.270 630
1.02.04.08	MEJORAS EN PREDIO AJENO	732.312.506	2.419.116.849
1 02.04.09	INSTALACIONES	1.448.497 291	1 448.487 291
1 02 04 10	COSNTRUCCIONES Y MEJORAS TINGLADO NUEVO SL	0	533.251 907
1.02.04.99	(-) DEPRECIACIÓN ACUMULADA	(2.077 535.812)	(2 835 299 745)
1.02.07	ACTIVOS INTANGIBLES	24.896.136	98.260.300
1.02.07.01	LICENCIAS, MARCAS Y PATENTES	5.223.409	82.522 118
1.02.07 03	SIGA SOFTWARE	19 672.727	15.738 182
1.02.08	CARGOS DIFERIDOS LP		20.766.829
1.02 08.01	INTERESES A VENCER PTMO SOLAR	-	20 766.829
2	PASIVO	4.775.599.922	8.685.168.357
2.01	PASIVO CORRIENTE	3.952.790.655	7.373.023.490
2.01.01	ACREEDORES COMERCIALES	2.871.655.834	3.547.471.463
2.01 01.01	PROVEEDORES LOCALES	2.871.655.834	3.547.471.463
2.01.02	DEUDAS FINANCIERAS	577.479.374	2.601 164.286
2 01 02.01	PRÉSTAMOS DE BANCOS Y OTRAS ENTIDADES FINANCIERAS	574.640 732	2.601.164.286
2 01.02.06	TARJETA DE CREDITC ITAU	2.838 642	-
2.01.03	OTRAS CUENTAS POR PAGAR	503.655.447	767.199.533
2.01 03.01	DEUDAS FISCALES CORRIENTES	438 142 904	669.406.823
2.01.03.02	OBLIGACIONES LABORALES Y CARGAS SOCIALES	65.512.543	97.792.710
2.01.05	INGRESOS DIFERIDOS	0	457.188.208
2.01.05 01	ANTICIPOS DE CLIENTES	0	457 188 208
2 01.05.02	SUBVENCIONES	0	0

Consultores Auditores
Reg. Co. 369

SEMESA
Servicios Eléctricos y Metalúrgicas S.A.

ESTADO DE RESULTADOS

1- IDENTIFICACIÓN DEL CONTRIBUYENTE		2 - EJERCICIO FISCAL	
RAZÓN SOCIAL O NOMBRES Y APELLIDOS	IDENTIFICADOR RUC	DESDE	HASTA
Servicios Electricos y Metalurgicas S.A.	80044675-5	1/1/2020	31/12/2020

3 - IDENTIFICACIÓN DEL REPRESENTANTE LEGAL	4 - IDENTIFICACIÓN DEL CONTADOR		5 - IDENTIFICACIÓN DEL AUDITOR	
APELLIDOS/NOMBRES	APELLIDOS/ NOMBRES	IDENTIFICADOR RUC	APELLIDOS/ NOMBRES	IDENTIFICADOR RUC
Ribeiro Blaneck, Jean	Avila Aguilera Tomasa	1'132889-4	1515879-9	Santacruz, Margarita

		2019	2020
4	**INGRESOS OPERATIVOS**	**18.463.379.049**	**29.878.065.032**
4.01	VENTAS DE MERCADERÍAS	8.893.700.174	24.792.546.929
4.09	VENTAS DE SERVICIOS GRAVADOS	9.569.678.875	5.085.518.103
	MENOS:		
5	**COSTOS OPERATIVOS**	**12.996.370.280**	**18.635.588.410**
5.01	COSTO	12.996.370.280	18.635.588.410
6	**GANANCIAS (O PÉRDIDAS) BRUTAS EN VENTAS**	**5.467.008.769**	**11.242.476.622**
	MÁS		
8	OTROS INGRESOS	**566.094.233**	**481.932.901**
8.05	RESULTADO POR DIFERENCIA DE CAMBIO	1.310.462	18.612.520
8.09	INGRESOS VARIOS	564.783.771	463.320.381
9	**GANANCIAS (O PÉRDIDAS) BRUTAS TOTALES**	**6.033.103.002**	**11.724.409.523**
	MENOS:		
10	**GASTOS DE VENTAS O COMERCIALIZACIÓN**	**246.327.091**	**179.322.137**
10.04	PUBLICIDAD Y PROPAGANDA	54.545	1.419.547
10.05	FLETES PAGADOS	190.922.001	160.711.822
10.09	GASTOS DE DISTRIBUCION Y COMBUSTIBLE		
10.10	COMISIONES PAGADAS SOBRE VENTAS	53.999.999	
10.99	OTROS GASTOS DE VENTAS	1.350.546	17.190.768
	MENOS:		
11	**GASTOS DE ADMINISTRACIÓN**	**3.541.345.708**	**6.341.178.087**
11.01	SUELDOS Y OTRAS REMUNERACIONES AL PERSONAL		
11.01.01	SUELDOS Y JORNALES	1.287.583.432	2.104.630.127
11.01.02	APORTE PATRONAL	212.451.262	347.264.017
11.01.03	OTROS BENEFICIOS AL PERSONAL	118.785.065	341.109
11.01.04	AGUINALDO	83.665.591	126.319.582
11.02	REMUNERACIÓN PERSONAL SUPERIOR	184.090.903	196.590.907
11.04	HONORARIOS PROFESIONALES	255.545.484	212.384.951
11.05	ALQUILERES	59.040.343	11.377.275
11.06	AGUA, LUZ, TELÉFONO E INTERNET	254.024.659	344.395.454
11.07	MOVILIDAD	10.390.191	2.180.828
11.08	COMBUSTIBLES Y LUBRICANTES	449.285.563	432.635.857
11.09	REPARACIONES Y MANTENIMIENTOS	4.817.991	857.450.941
11.10	SEGUROS PAGADOS	147981348	184.517.778
11.11	ÚTILES DE OFICINA	6.267.743	37.311.103
11.13	JUICIOS Y GASTOS JUDICIALES	40450447	65.642.039
11.14	GASTOS DE COBRANZAS		172.727
11.15	DONACIONES Y CONTRIBUCIONES	100.000	2.970.346
11.17	IMPUESTOS, PATENTES, TASAS Y OTRAS CONTRIBUCIONES	77.290.978	46.654.536
11.18	MULTAS Y SANCIONES	118.738.468	704.729.610
11.19	GASTOS GENERALES	8.800	125.566.363
11.21	GASTOS VARIOS DE ADMINISTRACION	207.215.347	395.711.925
11.23	GASTOS DE ESCRIBANIA	-	51.495.277
11.24	SERVICIOS CONTRATADOS	12.250.513	2.813.854
11.29	RETENCION LEY 2051	11.361.580	43.494.526
11.30	GASTOS DE INSPECCION TECNICA VEHICULAR	-	2.437.894
11.31	GASTOS DE TOPOGRAFIA, CARTOGRAFIA Y CATASTRO	-	5.181.636
11.32	GASTOS DE MATERIALES, TINGLADOS SAN LORENZO	-	100.909
11.33	GASTOS DE DESPACHO	-	19.995.683
11.34	PAGO TASAS MTESS	-	10.029.470
11.35	GASTOS DE CONSTRUCCION	-	4.579.545
11.36	GASTOS DE MAQUINARIAS PRODUCCION	-	1.920.000
11.37	DESCUENTOS CONCEDIDOS	-	281.818
12	**GANANCIAS (O PÉRDIDAS) ANTES DE GASTOS FINANCIEROS**	**2.245.430.203**	**5.203.909.299**

SEMESA
Servicios Eléctricos y Metalúrgicas S.A.

ANEXO N° 3
ESTADO DE FLUJO DE EFECTIVO

1 - IDENTIFICACIÓN DEL CONTRIBUYENTE		2 - EJERCICIO FISCAL	
RAZÓN SOCIAL O NOMBRES Y APELLIDOS	IDENTIFICADOR RUC	DESDE	HASTA
Servicios Electricos y Metalurgicas S.A	80044875-5	1/1/2020	31/12/2020

3 - IDENTIFICACIÓN DEL REPRESENTANTE LEGAL	4 - IDENTIFICACIÓN DEL CONTADOR		5 - IDENTIFICACIÓN DEL AUDITOR	
APELLIDOS/NOMBRES	APELLIDOS/ NOMBRES	IDENTIFICADOR RUC	APELLIDOS/ NOMBRES	IDENTIFICADOR RUC
Ribeiro Blaneck, Jean	Avila Aguilera Tomasa	1132889-4	1515879-9	Santacruz, Margarita

FLUJO DE EFECTIVO POR ACTIVIDADES OPERATIVAS	2019	2020
VENTAS NETAS (COBRO NETO)	19.633.590.569	28.012.731.194
PAGO A PROVEEDORES LOCALES (PAGO NETO)	(11.767.095.435)	(17.621.132.223)
PAGO A PROVEEDORES DEL EXTERIOR (PAGO NETO)		
EFECTIVO PAGADO A EMPLEADOS	(1.543.209.186)	(2.545.933.559)
EFECTIVO GENERADO (USADO) POR OTRAS ACTIVIDADES OPERATIVAS	(3.308.111.270)	(2.538.259.868)
PAGO DE IMPUESTOS	(1.292.713.011)	(53.753.988)
EFECTIVO NETO POR ACTIVIDADES OPERATIVAS	1.722.461.667	5.253.651.556
FLUJO DE EFECTIVO POR ACTIVIDADES DE INVERSIÓN		
AUMENTO/DISMINUCIÓN NETO/A DE INVERSIONES TEMPORARIAS		
AUMENTO/DISMINUCIÓN NETO/A DE INVERSIONES A LARGO PLAZO		
AUMENTO/DISMINUCIÓN NETO/A DE PROPIEDAD, PLANTA Y EQUIPO	(1.034.902.474)	(7.479.871.945)
EFECTIVO NETO POR ACTIVIDADES DE INVERSIÓN	(1.034.902.474)	(7.479.871.945)
FLUJO DE EFECTIVO POR ACTIVIDADES DE FINANCIAMIENTO		
APORTE DE CAPITAL		
AUMENTO/DISMINUCIÓN NETO/A DE PRÉSTAMOS	127.126.354	2.625.347.664
DIVIDENDOS PAGADOS		
AUMENTO/DISMINUCIÓN NETO/A DE INTERESES		
EFECTIVO NETO POR ACTIVIDADES DE FINANCIAMIENTO	127.126.354	2.625.347.664
EFECTO DE LAS GANANCIAS O PÉRDIDAS POR DIFERENCIAS DE TIPO DE CAMBIO		
AUMENTO/DISMINUCIÓN NETO/A DE EFECTIVOS Y SUS EQUIVALENTES	814.685.547	399.127.275
EFECTIVO Y SUS EQUIVALENTES AL COMIENZO DEL PERIODO	512.671.991	1.327.357.538
EFECTIVO Y SUS EQUIVALENTES AL CIERRE DEL PERIODO	1.327.357.538	1.726.484.813

Rrepresentante Legal

Contador
Tomasa Avila A.
Contador - Auditora

SEMESA
Servicios Electricos y Metalúrgicas S.A

ANEXO 5

NOTAS A LOS ESTADOS FINANCIEROS

1-IDENTIFICACIÓN DEL CONTRIBUYENTE		2- EJERCICIO FISCAL	
RAZÓN SOCIAL O NOMBRES Y APELLIDOS	IDENTIFICADOR RUC	DESDE	HASTA
Servicios Electricos y Metalurgicos S.A.	80044675-5	1/1/2020	31/12/2020

3- IDENTIFICACIÓN DEL REPRESENTANTE LEGAL	4- IDENTIFICACIÓN DEL CONTADOR		5- IDENTIFICACIÓN DEL AUDITOR	
APELLIDOS/NOMBRES	APELLIDOS/ NOMBRES	IDENTIFICADOR RUC	APELLIDOS/ NOMBRES	IDENTIFICADOR RUC
Ribeiro Bieneck, Jean	Avila Aguilera Tomasa	1132889-4	CYA S.A.	80036986-3

1 Datos de la entidad

1.1. Constitución y Naturaleza

La firma Servicios Electricos y MetalurgicAs S.A., con domicilio legal en la ciudad de San Lorenzo, de la Republica del Paraguay fue constituida por Escritura Pública N° 142 del 07 de Diciembre del año 2006

Se ha constituido SEMESA, inscripta en la Sub Secretaria de Estado de Tributación en fecha 26 de febrero del 2007, con RUC N° 80044675-5

El objeto principal de la Firma es Fabricación de productos metálicos para uso estructural

1.2. Domicilio, RUC y Jurisdicción

El Domicilio en la Calle c/ Emilio Romero N° 648 C/ Avda. Eugenio A. Garay, RUC 80044675-5 su jurisdicción fiscal corresponde a la de la Direccion General de Medianos Contribuyentes.

2 Bases de preparación de los Estados Financieros

2.1. Base normativa de preparación de los Estados Financieros

Los presentes Estados Financieros han sido confeccionados de acuerdo con las normas, reglamentaciones e instrucciones contables establecidas sobre la base de las Normas Internacionales de Información Financiera, los Principios de Contabilidad Generalmente Aceptados y en las Leyes nacionales vigentes, especialmente las Tributarias

2.2. Autoridad de la Empresa que emite y/o aprueba los Estados Financieros

Los Estados Financieros de la entidad al 31 de diciembre de 2020, fue analizado y aprobado por el Representante de la Firma el Sr. Jean Ribeiro Bieneck

2.3. Periodo contable y fecha de cierre de los Estados Financieros

El periodo contable inicia el 1 de enero del ejercicio y la fecha de cierre de sus operaciones es al 31 de diciembre de cada año.

3 Políticas contables significativas respecto a la valuación, exposición y reconocimiento de los elementos de los Estados Financieros

3.1. Moneda de Cuenta

Los presentes estados financieros se encuentran expresados en guaraníes, unidad monetaria de curso legal en la República del Paraguay

3.2. Efecto de la Inflación sobre los Estados Financieros

Con excepción del revaluo practicado sobre los bienes de uso y los saldos en moneda extranjera, los presentes estados financieros han sido preparados sobre la base de cifras históricas, por consiguiente no se reconocen en forma integral los efectos de la inflación en la situación patrimonial y financiera de la Sociedad, en los resultados de sus operaciones y en los cambios en su situación financiera

3.3. Tratamiento de las transacciones y saldos en Moneda Extranjera

Los Activos y Pasivos en moneda extranjera han sido evaluados a los tipos de cambio vigentes a la fecha del cierre del Balance General. Para el 31 de diciembre del fue establecido el tipo de cambio de G. 6.891,96 para los Activos y de G. 6.941,65 para Pasivos por cada dólar estadounidense, de conformidad a publicaciones realizadas por la Subsecretaria de Estado de Tributación al cierre del Ejercicio 2019

	Ejercicio 2020	
MONEDA	ACTIVO	PASIVO
Dolar Americano	1 US$ = 6.891,96	1 US$ =6.941,65

Las diferencias de cambio resultantes son reconocidas como Ingresos o egresos del ejercicio en el cual se producen

3.4. Valuación de los Bienes de Uso

Los Bienes de Uso al cierre del periodo se hallan valuados a sus costos de adquisición

3.5. Valuación de las Existencias

Las existencias se incorporan como bien de cambio a su costo de adquisición, más todas las erogaciones necesarias hasta poner los mismos en condiciones de utilización económica.

3.6. Reconocimiento de los Ingresos

Los ingresos son reconocidos de acuerdo al criterio contable de lo devengado, bajo tal criterio los efectos de las transacciones y otros eventos son reconocidos cuando ocurren.

3.7. Reconomiento de los Gastos y Costos

Los egresos son reconocidos de acuerdo al criterio contable de lo devengado, bajo tal criterio los efectos de las transacciones y otros eventos son reconocidos cuando ocurren.

Los Costos se reconocen en directa correlación con los ingresos obtenidos mediante los mismos.

3.8. Impuesto a la Renta

El Impuesto a la Renta se carga a los resultados del año se basa en la utilidad contable antes de esta concepto, ajustada por las partidas que la Ley N° 6360/19 incluye o excluye para la determinación de la Renta Neta Imponible a la que se aplica la tasa del 10%

Tomasa Avila A.
Contador - Auditora
RUC: 1132889
Mat. Co. 3389

SEMESA
Servicios Eléctricos y Metalúrgicas S.A.

4.8 CARGOS DIFERIDOS LP	2.020	2.019
INTERESES A VENCER PTMO SOLAR	20.766.829	0
	20.766.829	

4.9 ACTIVOS INTANGIBLES	2.020	2.019
OPTIMA Software	82.522.118	5.223.409
SIGA Software	15.738.182	19.672.727
TOTAL	98.260.300	24.896.136

4.10 PASIVO CORRIENTE		
ACREEDORES COMERCIALES A CORTO PLAZO	2.020	2.019
ATLANTIC SAE	32.716.217	14.786.108
Edgar Arroyo Estac. Yvera	-	15.617.860
MV Aceros S.A.	-	-
ACISA	252.231.794	-
ISEM S.A.	582.466.122	58.010.277
La Consolidad S.A.	22.670.000	-
Trade America S.R.L.	780.000	15.087.200
Reimpex	34.990.000	80.373.000
SAS Paraguay SA	6.291.000	-
Automecanica Raff S.R.L.	1.729.200	-
Pacific Import	28.830.000	59.772.557
Racord Electric SAECa	14.427.000	98.776.400
AutoMArket	122.088.417	192.952.883
Ingepar	-	145.000.000
Ferreteria General	4.480.000	27.083.327
Corsat	17.436.800	46.006.400
Electropar	5.270.012	22.722.118
ANDE	77.268.000	41.614.000
Garden Automotores	95.565.809	108.318.733
AMS Busines	-	34.504.877
Cheques Diferidos	1.818.513.044	971.296.026
Acomar	32.977.048	32.977.048
Proveedores Locales	596.721.000	626.802.884
TOTAL	3.547.471.463	2.889.701.496

4.11 DEUDAS FINANCIERAS	2.020	2.019
Prestamos de Bancos y Otras Entidades Financieras	2.601.164.286	574.640.732
Tarjeta de Credito Itau	-	2.838.642
TOTAL	2.601.164.286	577.479.374

4.12 OTRAS CUENTAS POR PAGAR	2.020	2.019
Deudas Fiscales Corrientes	669.406.823	438.142.904
Obligaciones Laborales y Cargas Sociales	97.792.710	65.512.543
TOTAL	767.199.533	503.655.447

4.13 INGRESOS DIFERIDOS	2.020	2.019
Anticipos de Clientes	457.188.208	-
	457.188.208	-

4.14 DEUDAS FINANCIERAS A LARGO PLAZO	2.020	2.019
Prestamos de Bancos y Otras Entidades Financieras	783.364.386	96.322.413
TOTAL	783.364.386	96.322.413

4.15 OTRAS CUENTAS POR PAGAR	2.020	2.019
Deudas Fiscales LP	528.778.481	726.486.854
TOTAL	528.778.481	726.486.854

4.16 PATRIMONIO NETO		
CAPITAL SOCIAL	2.020	2.019
Capital Suscripto	1.900.000.000	1.900.000.000
Aporte para aumento de Capital	2.000.000.000	2.000.000.000
TOTAL	3.900.000.000	3.900.000.000

4.17 CAPITAL SOCIAL	2.020	2.019
Reserva Legal	340.981.500	188.330.955
Reserva de Revaluo	673.425.587	673.425.587
Reserva Facultativa	3.572.778.884	3.572.778.884
TOTAL	4.587.185.971	4.434.535.426

4.18 RESULTADOS	2.020	2.019
Resultados del Ejercicio	2.900.380.355	321.620.083
TOTAL	2.900.380.355	321.620.083

SEMESA
Servicios Eléctricos y Metalúrgicas S.A.

6 Detalle de rentas exentas, gastos no deducibles y cualquier otra partida que arroje diferencia fiscal con relación a la renta comercial

6.1 OTROS RESULTADOS NO OPERATIVOS	2.020	2.019
Gastos No Deducibles	211 581 258	814 202 093
Multas y sanciones GND	50 047 170	-
Mano de obra GND	-	-
TOTAL	261.628.428	814.202.093
Reserva Legal GND	152.650.545	16.927.373

7 Contingencias o hechos relevantes que pudieran generar desembolsos en el siguiente ejercicio fiscal

Al 31 de diciembre de 2020 no existen situaciones contingentes, ni reclamos en la generación de obligaciones para la Sociedad adicionales a las que se presentan en estos estados financieros.

8 Identificación de partes vinculadas y volumen de operaciones realizadas con las mismas
8.1. Identificación de las partes vinculadas y su factor de vinculación

ISEM S.A. 555.259.222 PROVEEDOR
ISEM S.A. 846.044.437 CLIENTE

9 Hechos posteriores relevantes que puedan impactar o requerir ajustes a los Estados Financieros presentados
Entre la fecha de cierre del ejercicio y la fecha de preparación de estos estados financieros, no han ocurrido hechos significativos de carácter financiero o de otra índole que afecten la situación patrimonial o financiera o los resultados de la Sociedad al 31 de diciembre de 2019

10 Otras notas y revelaciones que se consideren necesarias de conformidad a las Normas Contables
No se consideran necesarias otras revelaciones más que las contenidas en las presentes Notas Aclaratorias a los Estados Financieros

SEMESA
Servicios Eléctricos y Metalúrgicos S.A.

CUADRO DE DEPRECIACIÓN DE BIENES DEL ACTIVO FIJO

1. IDENTIFICACIÓN DEL CONTRIBUYENTE	
RAZÓN SOCIAL O APELLIDOS/NOMBRES	RUC
SERVICIOS ELECTRICOS Y METALURGICA S A	80044575-5

4- IDENTIFICACIÓN DEL REPRESENTANTE LEGAL	
APELLIDOS / NOMBRES	RUC
RIBEIRO BIANECK JEAN	3437813-8

2. DATOS DE LA DECLARACIÓN JURADA	
FORMULARIO UTILIZADO	N° ORDEN
500	500 000 086 777

5. IDENTIFICACIÓN DEL CONTADOR	
APELLIDOS / NOMBRES	IDENTIFICADOR RUC/CI
AVILA AGUILERA TOMASA	1132889-4

3. EJERCICIO FISCAL	
DESDE	HASTA
1/1/2020	31/12/2020

BIENES				VALORES FISCALES									VALORES CONTABLES								
1	2	3	4	6	8	7	8	9	10	11	12	13	14	15	16	17	18	19	20	21	22
Descripción de los Bienes	Valor de Costo o de Adquisición	Fecha de Adquisición	Coeficiente de Revalúo	Porcentaje de Valor Residual Fiscal	Valor Residual Fiscal	Años de Vida Útil Fiscal	Años de Vida Útil Fiscal Restantes	Valor Fiscal Neto del Ejercicio Anterior	Valor Fiscal Revaluado cuando el Poder Ejecutivo lo establezca O Valor Fiscal Neto del Ejercicio Anterior menos el Valor Residual Fiscal cuando no exista revalúo	Cuota Fiscal de Depreciación Anual	Depreciación Fiscal Acumulada	Valor Fiscal Neto al Cierre	Valor Residual Contable	Años de Vida Útil Contable	Años de Vida Útil Contable Restantes	Valor Contable Neto del Ejercicio Anterior	Valor Contable Revaluado cuando exista revalúo o el Valor Contable Neto del Ejercicio Anterior menos el Valor Residual Contable cuando no exista revalúo	Cuota Contable de Depreciación Anual	Cuota de Depreciación Anual no Deducible	Depreciación Contable Acumulada	Valor Contable Neto al Cierre
MUEBLES Y UTILES			0,00000	10%	-	8	4	87.021 175	87.021.175	17.404.235	49.865.331	69.616.940									
UTILES Y ENSERES			0,00000	10%	-	8	4	21 551 393	21.551.393	4.310.279	12 349.492	17.241.115									
EQUIPOS ACONDICIONADORES DE AIRE			0,00000	10%	-	8	4	9.936.378	9.936.378	1.987.276	5.693.795	7.949.102									
RODADOS			0,00000	10%	-	4	0	189.637.635	189.637.635	189.637.635	259 268.703	-									
EQUIPOS INFORMATICOS			0,00000	10%	-	3	0	-	-	-	14 861.509	-									
MAQ Y EQUIPOS			0,00000	10%	-	8	4	714.341.414	714.341.414	142.868.283	409.335.670	571.473.131									
INSTALACIONES			0,00000	10%	-	37	33	1.258.678.470	1.258.678.470	37.019.955	106.645.305	1.221.658.515									
MEJORAS PROP TERCEROS FABRICA			0,00000	10%	-	8	4	225.818.373	225.818.373	45.163.675	173.090.013	180.654.699									
HERRAMIENTAS	186.774	19/1/2017	0,00000	10%	18.677	5	2	120 914	102.236	34.079	110.283	86.835									
HERRAMIENTAS	208.180	1/2/2017	0,00000	10%	20.818	5	2	134.772	113.954	37.985	122 923	98.787									
HERRAMIENTAS	477.909	6/2/2017	0,00000	10%	47.791	5	2	309 389	261.598	87.199	282.186	222.189									
HERRAMIENTAS	356.912	7/2/2017	0,00000	10%	35.691	5	2	231 058	195.367	65.122	210.742	165.986									
HERRAMIENTAS	120.705	13/2/2017	0,00000	10%	12.070	5	2	78.142	66.071	22.024	71.272	56.118									
HERRAMIENTAS	288.655	14/2/2017	0,00000	10%	28.865	5	2	186.870	158.004	52.668	117.771	134.203									
HERRAMIENTAS	13.636	16/2/2017	0,00000	10%	1.364	5	2	8 828	7.464	2.488	8.051	6.340									
HERRAMIENTAS	84.633	28/2/2017	0,00000	10%	8.463	5	2	54.789	46.326	15.442	49.973	39.347									
HERRAMIENTAS	90.909	7/3/2017	0.00000	10%	9.091	5	2	58 852	49.762	16.587	53.678	42.265									
HERRAMIENTAS	161.505	10/3/2017	0,00000	10%	16.151	5	2	104.556	88.405	29.468	95 362	75.087									
HERRAMIENTAS	154.397	20/3/2017	0,00000	10%	15.440	5	2	99 954	84.514	28.171	91 165	71.783									
HERRAMIENTAS	7.273	25/3/2017	0,00000	10%	727	5	2	4.708	3.981	1.327	4.295	3.381									
HERRAMIENTAS	463.636	28/3/2017	0,00000	10%	46.364	5	2	300.149	253.785	84.595	273 758	215.554									
HERRAMIENTAS	168.640	28/3/2017	0,00000	10%	16.864	5	2	109.174	92.310	30.770	99.575	78.404									
HERRAMIENTAS	197.325	29/3/2017	0,00000	10%	19.733	5	2	127.745	108.012	36.004	116.513	91.741									
HERRAMIENTAS	4.828	30/3/2017	0,00000	10%	483	5	2	3 126	2.643	881	2.851	2.245									
HERRAMIENTAS	7.273	4/4/2017	0,00000	10%	727	5	2	4.708	3.981	1.327	4.295	3.381									
HERRAMIENTAS	43.089	10/4/2017	0,00000	10%	4.309	5	2	27.895	23.586	7.862	25.443	20.033									
HERRAMIENTAS	5.944.727	17/4/2017	0,00000	10%	594.473	5	2	3 848 498	3.254.025	1.084.675	3.510.123	2.763.823									
HERRAMIENTAS	13.451	20/4/2017	0,00000	10%	1.345	5	2	8.708	7.363	2.454	7.942	6.254									
HERRAMIENTAS	416.360	28/4/2017	0,00000	10%	41.636	5	2	269.544	227.908	75.969	245.844	193.574									
HERRAMIENTAS	16.000	4/5/2017	0,00000	10%	1.600	5	2	10.358	8.758	2.919	9.447	7.439									
HERRAMIENTAS	21.818	5/5/2017	0,00000	10%	2.182	5	2	14.125	11.943	3.981	12.883	10.144									
HERRAMIENTAS	11.818	20/5/2017	0,00000	10%	1.182	5	2	7.651	6.469	2.156	6.978	5.495									
HERRAMIENTAS	290.885	20/5/2017	0,00000	10%	29.089	5	2	188.314	159.225	53.075	171.756	135.239									
HERRAMIENTAS	28.969	2/6/2017	0,00000	10%	2.897	5	2	18.754	15.857	5.286	17.106	13.468									
HERRAMIENTAS	450.909	14/6/2017	0,00000	10%	45.091	5	2	291 909	246.818	82.273	266 244	209 636									
HERRAMIENTAS	22.500	23/6/2017	0,00000	10%	2.250	5	2	14.566	12.316	4.105	13.285	10.461									
HERRAMIENTAS	133.650	27/6/2017	0,00000	10%	13.365	5	2	86.522	73.157	24.386	78 915	62.137									
HERRAMIENTAS	3.110	6/7/2017	0,00000	10%	311	5	2	2.014	1.703	568	1.837	1.446									
HERRAMIENTAS	96.564	7/7/2017	0,00000	10%	9.656	5	2	62 513	52.857	17.619	57.017	44.894									
HERRAMIENTAS	460.905	2/8/2017	0,00000	10%	46.091	5	2	298.381	252.290	84.097	272.146	214.284									

Tomasa Avila A.
Contabilidad - Auditoría
RUC: 1 13 ...
Mar Co...

JEAN RIBEIRO BIANECK
VICE - PRESIDENTE

SEMESA
Servicios Eléctricos y Metalúrgicas S.A.
RUC: 80044575-5

UNA MOTO KENTON GL125 NEGR	4.472.727	5/12/2019	0,00000	20%	894.545	5	4	4 472.727	3.578.182	715.636	715.636	3.757.091
2 Cesto canasta para camion grua	11.940.000	5/3/2020										11.940.000
1 Camion Montacarga Heli Diesel	80.858.640	11/5/2020										80.858.640
1 Camioneta Chevrolet Silverado	398.562.000	27/5/2020										398.562.000
1 Camioneta Tracker Premier Flex	167.380.187	31/7/2020										167.380.187
1 Camioneta Nissan D/C 1997 Azu	54.545.455	20/12/2020										54.545.455
1 Camion Ford F400 blanco Chapa	36.363.636	22/12/2020										36.363.636
								1.929.121.420	1.460.615.550	430.289.233	1.024.012.140	2.248.488.105
MAQUINARIAS Y EQUIPOS											587.490.054	
MAQ Y EQUIPOS	829.246.509		0,00000	10%	165.849.302	10	4	714.341.414	548.492.112	109.698.422	514.373.561	604.642.991
MAQUINARIA-HORNO P/ GALVAN	382.199.248	8/2/2017	0,00000	20%	76.439.850	10	7	326.640.692	250.200.843	31.275.105	100.073.885	295.365.587
TRANSFORMADOR GOTZE 44483	13.501.355	29/10/2018	0,00000	20%	2.700.271	10	8	12 530 621	9.830.350	1.097.261	2.442.397	11.438.360
GRUA MARCA PHA FINGER PK 14	36 363 636	11/12/2018	0,00000	20%	7.272.727	10	8	33.749.127	26.476.400	2.941.822	6 578 186	30.807.305
1 VENTILADOR METALICO INDUST	1.705.680	23/11/2018	0,00000	20%	341.136	10	8	1.583 043	1.241.907	137.990	308.558	1.445.054
MAQUINA DE FUSION ORIENTEK	8.360.000	22/1/2019	0,00000	20%	1.672.000	10	9	8.360.000	6.688.000	668.800	668.800	7.691.200
MAQUINA TR 600 MEOROR	13.072.000	23/1/2019	0,00000	20%	2.614.400	10	9	13.072.000	10.457.600	1.045.760	1 045.760	12.026.240
EQUIPO DE SOLDADOR	11.803 636	27/3/2019	0,00000	20%	2.360.727	10	9	11.803.636	9.442.909	944.291	944.291	10.859.345
HIDORLAVADORA C/ACCESORIOS	4.154.545	4/7/2019	0,00000	20%	830.909	10	9	4.154.545	3.323.636	332.364	332 364	3.822.181
MAQUINA PLASMA -COMPRESOR	121.635.192	31/7/2019	0,00000	20%	24.327.038	10	9	121.635.192	97.308.154	9.730.815	9.730.815	111.904.377
MAQUINA INVERSOR	3.181 818	5/8/2019	0,00000	20%	636.364	10	9	3.181.818	2.545.454	254.545	254.545	2.927.273
MAQUINA DE ROSCAR / MATERIA	76.108.273	6/8/2019	0,00000	20%	15.221.655	10	9	76.108.273	60.886.618	6.088.662	6.088.662	70.019.611
MAQUINA MOTOSIERRA STIHL	2.685.036	21/8/2019	0,00000	20%	537.007	10	9	2.685.036	2.148.029	214.803	214.803	2.470.233
MAQUINA MOTOSIERRA	2 961 855	21/8/2019	0,00000	20%	592.371	10	9	2.961.855	2.369.484	236.948	236.948	2.724 907
MAQUINA MOTOSIERRA	2.961.854	21/8/2019	0,00000	20%	592.371	10	9	2.961.854	2.369.483	236.948	236.948	2.724.906
EQUIPO DE SOLDAR MAXI TORCH	7.679.435	14/11/2019	0,00000	20%	1.535.887	10	9	7.679.435	6.143.548	614.355	614.355	7.065 080
HORMIGONERA ELECTRICA	1.099 220	5/8/2019	0,00000	20%	219.844	10	9	1.099.220	879.376	87.938	87.938	1.011 282
MOTOBOMBA	1.243.636	5/8/2019	0,00000	20%	248.727	10	9	1.243.636	994.909	99.491	99.491	1.144.145
Máquina roscadora RODMSO	48.100.000	8/1/2020										48.100.000
Máquina roscadora Rosquinel	17.763 363	8/1/2020										17.763.363
Equipo de soldar Inverter Power S	2.600.000	28/1/2020										2.600.000
Aparejo eléctrico 1Ton 380V cade	7.181.818	25/2/2020										7.181.818
Prensa usada EXC	27.527.273	11/3/2020										27.527.273
Taladro columna completa 25mm	4.145 455	30/4/2020										4.145.455
Roscadora horizontal Rosquis fac	22.100.000	21/5/2020										22.100.000
Secador de aire OPTIC 20HB-3 Filt	7 351.686	25/5/2020										7.351.686
Máquina de soldadura por induco	20.696 585	29/1/2020										20.696.585
								1.345.791.397	1.041.798.812	165.701.321	1.240.822.361	1.337.556.157
EQUIPOS DE INFORMATICA											20.772.207	
EQUIPOS INFORMATICOS			0,00000	10%	-	3	0		-	-		-
AMPLIFICADOR DE SEÑAL MOVIL	1.718.182	30/8/2018	0,00000	10%	171.818	4	2	1 336.919	1.165.101	388.367	817.913	948.552
EQUIPO SHOPING CHINA	2.478.015	24/10/2018	0,00000	10%	247.802	4	2	1.928 146	1.680.344	560.115	1.179.619	1.368.091
NOTEBOOK P/SERGIO GOMEZ	1.181.818	15/11/2018	0,00000	10%	118.182	4	2	919.574	801.392	267.131	562.586	652.443
UNA COMPUTADORA DELL MONI	4 329 193	11/1/2019	0,00000	10%	432.919	2	1	4.329.193	3.896.274	1.948.137	1.948.137	2.381.056
UNA IMPRESORA COMUN	333 182	5/8/2019	0,00000	10%	33.318	2	1	333.182	299.864	149.932	149.932	183.250
ARTICULOS VARIOS DE INFORMAT	4.527 900	23/9/2019	0,00000	10%	452.790	2	1	4 527 900	4.075.110	2.037.555	2 037.555	2.490.345
NOTEBOOK HP PAVILLION V360 1	3.461 364	29/11/2019	0,00000	10%	346.136	2	1	3.461.364	3.115.228	1.557.614	1.557.614	1.903.750
Notebook HP BR 160 Oficina Lucia	6.686.364	20/8/2020										6.686.364
Impresora multifunción MFC 690	7.545.455	28/8/2020										7.545.455
Impresora Dametax E4205 Mark A	2.478.528	8/9/2020										2.478.528
Fotocopiadora MP101 Serie W91	4.181.818	30/9/2020										4.181.818
Camaras de seguridad 520 e insta	4.518.182	14/10/2020										4.518.182
								16.836.278	15.033.312	6.908.450	29.025.563	35.337.775
MEJORAS PROP DE TERCEROS (FABRICA)												
MEJORAS (TIGLADOS)		31/12/2014				10	4	269.508.747	269.508.747	53.901.749	707.010.726	315.806.998
Mejoras al 31/12/2020	1.400.744.173	31/12/2020	0,00000	20%		10	10					1.400.744.173
								269.508.747	269.508.747	53.901.749	707.010.726	1.616.551.171

Yolanda Avila A.
Contabilidad y Auditoría
RUC. 1 135 369
Mat. Co. 308

JEAN RIBERO DIANECK
VICE - PRESIDENTE
SEMESA
Servicios Eléctricos y Metalúrgicos S.A.
RUC: 80043675-9

ANDE

Nota: SPD N° 74

Fecha: 16 / 05 / 2022

E-Mail: solucionesjringenieria@gmail.com

Solicitud de Presentación de Documentaciones

Remitente: Administración Nacional de Electricidad - ANDE
Destinatario: ING. JORGE ARIEL ROJAS GIMENEZ
At. Sr/Sra: Jorge Ariel Rojas Giménez
Referencia: Licitación Pública Nacional ANDE N° 1692/2021 para la "*Ejecución de Trabajos de Mejoras y Mantenimiento de los Componentes del Sistema de Distribución de Energía Eléctrica en el Territorio Nacional, Bajo la Modalidad de Contrato Abierto (HHP1 y HHP4)*"
ID: 404414

Nos dirigimos a ustedes con relación a su oferta realizada en el llamado de referencia, a fin de solicitarles la presentación de la siguiente documentación:

1. Formularios, anexos y documentos para la evaluación de la capacidad financiera de la firma.

Esta solicitud la realizamos conforme al Art. 62 del Decreto Reglamentario N° 2992/2019 por el cual se reglamenta la Ley N° 2051/2003 de Contrataciones Públicas, y su modificatoria la Ley N° 3439/2007.

Plazo para presentación: hasta 2 (dos) días hábiles a partir de la recepción del presente documento (Art.7 de la Resolución DNCP N° 2490/2019).

Ing. Luz M. Benítez G.
ANDE

Ing. Jorge Rojas
Del Ing. Jorge Ariel Rojas Giménez
R.U.C.: 3.462.409-0
Instalaciones eléctricas, electromecánicas y electrónicas - Actividades de Construcción
E-mail: solucionesjringenieria@gmail.com
Cel.: +59598267725
Dirección: Tte. Rojas Silva c/ Villa Pareco, Ñemby - Paraguay

Asunción, 18 de mayo de 2022

Señor.
Ing. Félix Sosa, Presidente.
Administración Nacional de Electricidad - ANDE.
Presente

Ref.: *"LPN ANDE N°1692/2021_ Para la Ejecución de Trabajos de Trabajos de Mejoras y Mantenimiento de los Componentes del Sistema de Distribución de Energía Eléctrica en el Territorio Nacional, bajo la Modalidad de Contrato Abierto (HHP1 y HHP4)".*

Me dirijo a Usted, y por su digno intermedio a donde corresponda, a fin de presentar lo requerido a través de la Nota: SPD N° 74, recibida por correo electrónico el día 16/05/2022, para proseguir con la evaluación de la oferta realizada para el llamado de referencia, en la mencionada se solicita presentar:

1- Formularios, anexos y documentos para la evaluación de la capacidad financiera de la firma.

Sin otro particular, me despido de usted

Atentamente

Ing. Jorge Ariel Rojas G.
Ing. Electromecánico
CAT "A" Reg. Prof. N°8183

SITUACION FINANCIERA

RAZON SOCIAL : *JORGE ARIEL ROJAS GIMENEZ*
RUC : *3462409-0*
ACTIVIDAD : *ACTIVIDAD DE INGENIERIA EN GENERAL - INSTALACIONES ELÉCTRICAS, ELECTROMECÁNICAS Y ELECTRÓNICAS-ACTIVIDADES DE CONSTRUCCION EN GENERAL*

Direccion : *TTE ROJAS SILVAS 9999 CASI VILLA PARECO*
Telefono : *0982-677265*

INDICE FINANCIEROS		Año 2019	Año 2020	Año 2021	Promedio ultimos 3 años
	Activo Corriente	0	64.810.614	92.850.000	
	Pasivo Corriente	0	5.382.887	11.616.587	
A- *RATIOS DE LIQUIDEZ* : AC/ PC.	*Coeficiente*	*0,00*	*12,04*	*7,99*	6,68
	Pasivo Total	0	5.382.887	11.616.587	
	Activo Total	0	485.989.250	586.256.664	
B- *ENDEUDAMIENTO* : PT/AT	*Coeficiente*	*0,00*	*0,01*	*0,02*	0,010
	Utilidad Neta	0	48.445.982	94.033.714	
	Capital	0	432.160.381	432.160.381	
C - RENTABILIDAD : Ut.Neta / C.	*Coeficiente*	0,00%	11,21%	21,76%	11,0%
	Activo Corriente	0	64.810.614	92.850.000	
	Pasivo Corriente	0	-5.382.887	-11.616.587	
D - Capital Operativo : AC-PC	*Capital Operativo*	0	59.427.727	81.233.413	46.887.047
	Pasivo Total	0	5.382.887	11.616.587	
	Activo Total	0	485.989.250	586.256.664	
E - SOLVENCIA AT/PT	*Coeficiente*	*0,00*	*90,28*	*50,47*	46,92
F- SALARIO MINIMO PATRIMONIAL	TOTAL ACTIVO /	0	485.989.250	586.256.664	
	SALARIO MINIMO	0	2.192.839	2.289.324	
	SALARIO PATRIMONIAL	0	222	256	159

Referencias
A.C.: Activo Corriente
PC: Pasivo Corriente
PT : Pasivo Total
AT: Activo Total
Ut.Neta: Utilidad Neta
C : Capital

C.P. Sergio Samaniego M.
Patente N° 018-0033821
Categoría A
RUC: 2.965.371-1

SITUACION PATRIMONIAL

PERIODO :	***2021***
RAZON SOCIAL	***JORGE ARIEL ROJAS GIMENEZ***
RUC	***3462409-0***
ACTIVIDAD	*ACTIVIDAD DE INGENIERIA EN GENERAL - INSTALACIONES ELECTRICAS, ELECTROMECÁNICAS Y ELECTRÓNICAS-ACTIVIDADES DE CONSTRUCCION EN GENERAL*
Direccion	*TTE ROJAS SILVAS 9999 CASI VILLA PARECO*
Telefono	*0982-677265*

- ***Ratios Financieros***
- ***Balance General***
- ***Estados de Resultados***
- ***Estados de Flujo de Efectivo***
- ***Estado de Evolucion del Patriomonio Neto***

C.P. Sergio Samaniego M.
Patente Nº 010-0033821
Categoria A
RUC: 2.965.371-1

BALANCE GENERAL

Razón Social o Apellidos: JORGE ARIEL ROJAS GIMENEZ — Ruc: 3462409-0

Cuenta	Cuenta	Periodo 2020	Periodo 2021
1 01 01	**DISPONIBILIDADES**		
1 01 01 01	Caja	2.000.000	2.000.000
1 01 01 03	Bancos	48.178.978	90.850.000
		50.178.978	**92.850.000**
1 01 03	**CREDITOS**		
1 01 03 22	Anticipo Impuesto a la Renta		
1 01 03 23	Cheques de Pago Diferido		
1 01 03 24	IVA Crédito Fiscal	14.631.636	0
		14.631.636	**0**
1 01 15	**ANTICIPOS**		
1 01 15 02	Proveedores		
1 01 15 03	Anticipo Varios		
		0	**0**
1 01 20	**OTROS ACTIVOS**		
1 01 20 01	Gastos no devengados		
	Total Activo Corriente	**64.810.614**	**92.850.000**
1 02	**ACTIVOS NO CORRIENTES**		
1 02 01	**CRÉDITOS**		
1 02 01 07	Garantía Alquiler de Grúa		
1 02 10	**PROPIEDAD, PLANTA Y EQUIPO**		
1 02 10 01	Bienes en operacion	421.178.636	498.039.629
1 02 10 02	Depreciación acumulada	0	-4.632.965
		421.178.636	**493.406.664**
1 02 20	**ACTIVOS INTANGIBLES**		
1 02 20 02	Marcas	0	0
1 02 20 04	Amortización Acumulada Marcas	0	0
		0	**0**
1 02 25	**OBRAS EN CURSO**		
1 02 25 01	Obras en Curso	0	0
	Total Activo no Corriente	**421.178.636**	**493.406.664**
	Total de Activos	**485.989.250**	**586.256.664**
2	**PASIVO Y PATRIMONIO NETO**		
2 01	**PASIVO CORRIENTE**		
2 01 01	**CUENTAS A PAGAR**		
2 01 01 01	Proveedores Locales	0	0
		0	**0**
2 01 10	**PROVISIONES**		
2 01 10 01	Impuesto a pagar	5.382.887	9.453.371
2 01 10 02	IVA a pagar	-	2.163.216
2 01 10 03	Retención de Impuestos		
2 01 10 04	Para pago de planes de beneficios para empleados	0	0
2 01 10 05	Aporte y Retenciones a Pagar		
		5.382.887	**11.616.587**
	Total Pasivo Corriente	**5.382.887**	**11.616.587**
2 02	**PASIVO NO CORRIENTE**		
2 02 01	PRESTAMOS FINANCIEROS		
2 02 01 01	Prestamos en Bancos	0	0
		0	**0**
2 02 05	**PREVISIONES**		
2 02 05 02	Otras contingencias		
	Total Pasivo no Corriente		
	Total Pasivo	5.382.887	11.616.587
2 03	**PATRIMONIO NETO**		
2 03 01	Capital	432.160.381	432.160.381
2 03 01 01	Capital Suscripto		
2 03 01 02	Capital a integrar		
		432.160.381	**432.160.381**
2 03 02	**RESERVAS**		
2 03 02 01	Reserva Legal	0	0
2 03 02 03	Reserva de revaluo	0	0
		0	**0**
2 03 03	**RESULTADOS**		
2 03 03 01	Resultados Acumulados	0	48.445.982
2 03 03 02	Resultados del Ejercicio	48.445.982	94.033.714
	Total Patrimonio Neto	**480.606.363**	**574.640.077**
	Total Pasivo y Patrimonio Neto	**485.989.250**	**586.256.664**

C.P. Sergio Samaniego M.
Matrícula N° 010-0033821
Categoría A
RUC: 2.965 371-1

ESTADOS DE RESULTADOS

Razón Social o Apellidos: JORGE ARIEL ROJAS GIMENEZ — Ruc: 3462409-0

Cuenta	Cuenta	Periodo 2020	Periodo 2021
	3 INGRESOS		
3 01	VENTAS NETAS SECTOR PÚBLICO		
3 02	VENTAS NETAS SECTOR PRIVADO	155.705.478	1.719.891.588
4 01	Costo de Mercaderías (productos o servicios vendidos)	-62.282.191	-687.956.635
	Ganancias (o pérdidas) brutas en ventas	93.423.287	1.031.934.953
3 10	Más Otros Ingresos		
3 10 01	-Intereses ganados		
3 10 02	-Otros (Descuentos Obtenidos)		
	Ganancias (o pérdidas) brutas	93.423.287	1.031.934.953
4 10	Menos:		
4 11	-Gastos operacionales	-34.961.453	-921.428.224
4 12	-Gastos de ventas		
4 13	-Gastos de administración	-4.632.965	-7.019.644
4 20	-Otros (indicar naturaleza)		
	Ganancias (o pérdidas) antes de los gastos financieros	53.828.869	103.487.085
3 20	Menos:		
3 20 01	Gastos financieros		
	Ganancias (o pérdidas) Operativas	53.828.869	103.487.085
	Partidas Extraodinarias		
3 30 01	Ganancias		
4 30	Pérdidas		
	Ganancias (o pérdidas) en operaciones extraordinarias		
	Ganancias(o pérdidas) sin ajustes monetarios		
5 10	Más: (o menos) efectos de los precios cambiantes		
	Ganancias (o pérdidas) ajustadas del ejercicio		
5 20	Más: (o menos) ajuste de ejercicios anteriores		
	Ganancias (o pérdidas) antes de impuesto a la renta	53.828.869	103.487.085
5 50	Menos:		
	Impuesto a la Renta	-5.382.887	-9.453.371
	Ganancia netas a distribuir	48.445.982	94.033.714

C.P. Sergio Samaniego M.
Patente N° 010-0033821
Categoría A
RUC: 2.965.371-1

ESTADO DE FLUJO DE EFECTIVO

Razón Social o Apellidos: JORGE ARIEL ROJAS GIMENEZ — Ruc: 3462409-0

Concepto	Periodo 2020	Periodo 2021
Flujo de efectivo por las actividades operativo		
Ventas netas (cobro neto)	155.705.478	1.719.891.588
Costo de Ventas (pago neto)	-116.508.245	-1.600.359.573
Efectivo pagado a empleados		
Efectivo generado (usado) por otras actividades	0	0
Total de efect. de las actividades operativas antes de cambios en los activos de operaciones.	39.197.233	119.532.015
(Aumento) disminución en los activos de operación		
Fondos colocados a corto plazo	0	0
Fondos anticipados a clientes	0	0
Incremento neto a cobrar por tarjeta de Crédito	0	0
	39.197.233	119.532.015
Aumento (disminución) en pasivos operativos		
Pago a proveedores		0
Efectivo Neto de actividades de operación antes de impuestos		
Impuesto a la Renta		
Efectivo Neto de actividades de operación	39.197.233	119.532.015
Flujo de efectivo por actividades de inversión		
Inversiones en otras empresas		
Inversiones temporarias		
Fondos con destino especial		
Compra de propiedad, planta y equipo	-421.178.636	-76.860.993
Efectivo Neto por (o usado) en actividades de inversión	-421.178.636	-76.860.993
Flujo de efectivo por actividades de financiamiento	-381.981.403	42.671.022
Aportes de Capital	432.160.381	0
Préstamo a largo plazo		
Dividendos pagados		
Intereses pagados		
Efectivo neto en actividades financieras	432.160.381	0
Efectos de las ganancias o pérdida de cambio en el efectivo y sus equivalentes		
Aumento (o disminución) neto por diferencia de cambio		
Aumento (o disminución) neto de efectivos y sus equivalentes	50.178.978	42.671.022
Efectivo y su equivalente al comienzo del periodo	0	50.178.978
Efectivo y su equivalente al cierre del periodo	50.178.978	92.850.000

C.P. Sergio Samaniego M.
Patente Nº 010-0033821
Categoría A
RUC: 2.985.371-1

ESTADOS DE VARIACION DEL PATRIMONIO NETO

1- Identificación del Contribuyente

Razón Social o Apellidos	Nombres	Identificación RUC
JORGE ARIEL ROJAS GIMENEZ		3462469-0

2- Periodo Fiscal

Desde	
Día	Mes/Año
01	dic-21

3- Identificación del Representante Legal

Apellidos / Nombres

4- Identificación del Contador

Apellidos/Nombres	Identificación RUC
Sergio Samaniego	2965371-1

	CAPITAL			RESERVAS			RESULTADOS		PATRIMONIO NETO	
CUENTAS	SUSCRIPTO	INTEGRADO	INTEGRADO	LEGAL	FACULTATIVA	REVALUO	ACUMULADOS	DEL EJERCICIO	2021	2020
Saldo al inicio del ejercicio	-		[illegible]			-	-	-	[illegible]	[illegible]
Movimientos Subsecuentes	-					-	-	-		
Reserva de Revalúo							-	-		
Reserva Legal							-	-		
Pago de Dividendos							-	-		
Transf. a Dividendos a Pagar							-		[illegible]	
Transf. Resultados Acumu							[illegible]	[illegible]	[illegible]	[illegible]
Resultados del Ejercicio							[illegible]	[illegible]	[illegible]	-
SALDO AL 2021			[illegible]							
SALDO AL 2020			[illegible]					[illegible]		[illegible]

C.P. Sergio Samaniego M.
Patente Nº 010-0033021
Categoría A
RUC: 2.965.371-1

Contribuyente

Contador

FORMULARIO 5 - SITUACIÓN FINANCIERA

Nombre legal del Oferente: **Ing. Jorge Ariel Rojas Giménez**

ID N°: **404.414**

Información financiera en equivalente de guaraníes	Información histórica correspondiente a los **2 (Dos)** años anteriores, verificable con el Balance General (Equivalente en guaraníes)						
	Año 2020	**Año 2021**				**Promedio**	**Coeficiente medio**
Información del Balance							
Total del Pasivo (TP)	5.382.887	24.220.430				14.801.659	40.3
Total del Activo (TA)	485.989.250	708.870.253				597.429.752	
Patrimonio Neto (PN)	432.160.381	432.160.381				432.160.381	
Activo a corto plazo (AC)	485.989.250	708.870.253				597.429.752	0.04
Pasivo a corto plazo (PC)	5.382.887	24.220.430				29.603.317	
Información tomada del Estado de Resultados							
Total del Ingreso (TI)	155.705.478	1.518.463.729				837.084.604	6.63
Utilidades antes de Impuestos (UAI)	48.445.982	204.043.460				126.244.721	

Se adjuntan copias de los balances generales correspondientes a los ejercicios arriba requeridos, los cuales cumplen con las siguientes condiciones:

Deben reflejar la situación financiera del Oferente o del miembro integrante de un Consorcio, y no de una sociedad matriz u otra perteneciente al mismo grupo;

Los balances generales deben estar firmados por un contador público matriculado;

Los balances generales deben estar completos, incluidas todas las notas a los estados financieros;

Los balances generales deben corresponder a períodos contables ya completados (no se solicitarán ni aceptarán estados financieros de períodos parciales).

Ing. Jorge Ariel Rojas G.
Ing. Electromécanico
CAT "A" Reg. Prof. N°8163

SITUACION PATRIMONIAL

PERIODO :	***2020***
RAZON SOCIAL	***JORGE ARIEL ROJAS GIMENEZ***
RUC	***3462409-0***
ACTIVIDAD	*ACTIVIDAD DE INGENIERIA EN GENERAL - INSTALACIONES ELÉCTRICAS, ELECTROMECÁNICAS Y ELECTRÓNICAS-ACTIVIDADES DE CONSTRUCCION EN GENERAL*
Direccion	*TTE ROJAS SILVAS 9999 CASI VILLA PARECO*
Telefono	*0982-677265*

* ***Ratios Financieros***
* ***Balance General***
* ***Estados de Resultados***
* ***Estados de Flujo de Efectivo***
* ***Estado de Evolucion del Patriomonio Neto***

Escaneado con CamScanner

SITUACION FINANCIERA

RAZON SOCIAL : *JORGE ARIEL ROJAS GIMENEZ*
RUC : *3462409-0*
ACTIVIDAD : *ACTIVIDAD DE INGENIERIA EN GENERAL - INSTALACIONES ELÉCTRICAS, ELECTROMECÁNICAS Y ELECTRÓNICAS-ACTIVIDADES DE CONSTRUCCION EN GENERAL*

Direccion : *TTE ROJAS SILVAS 9999 CASI VILLA PARECO*
Telefono : *0982-677265*

INDICE FINANCIEROS		Año 2018	Año 2019	Año 2020	Promedio ultimos 3 años
	Activo Corriente	0	0	485.989.250	
	Pasivo Corriente	0	0	5.382.887	
A- *RATIOS DE LIQUIDEZ : AC/ PC.*	*Coeficiente*	*0,00*	*0,00*	*90,28*	30,09
	Pasivo Total	0	0	5.382.887	
	Activo Total	0	0	485.989.250	
B- *ENDEUDAMIENTO : PT/AT*	*Coeficiente*	*0,00*	*0,00*	*0,01*	0,004
	Utilidad Neta	0	0	48.445.982	
	Capital	0	0	432.160.381	
C - RENTABILIDAD : UtLNeta / C.	*Coeficiente*	0,00%	0,00%	11,21%	3,7%
	Activo Corriente	0	0	485.989.250	
	Pasivo Corriente	0	0	-5.382.887	
D - Capital Operativo : AC-PC	*Capital Operativo*	0	0	480.608.363	160.202.121
	Pasivo Total	0	0	5.382.887	
	Activo Total	0	0	1.610.220.050	
E - SOLVENCIA AT/PT	*Coeficiente*	*0,00*	*0,00*	*299,14*	99,71
F- SALARIO MINIMO PATRIMONIAL	TOTAL ACTIVO /	0	0	485.989.250	
	SALARIO MINIMO	0	0	2.192.839	
	SALARIO PATRIMONIAL	0	0	222	74

Referencias
A.C.: Activo Corriente
PC: Pasivo Corriente
PT : Pasivo Total
AT: Activo Total
UtLNeta: Utilidad Neta
C : Capital

C.P. Sergio Samaniego M.
Patente N° 010-0033821
Categoría A
RUC: 2965371-1

Escaneado con CamScanner

BALANCE GENERAL

Razón Social o Apellidos: JORGE ARIEL ROJAS GIMENEZ — Ruc: 3462409-0

Cuenta	Cuenta	Periodo 2019	Periodo 2020
1 01 01	**DISPONIBILIDADES**		
1 01 01 01	Caja	0	2.000.000
1 01 01 03	Bancos	0	48.178.978
		0	**50.178.978**
1 01 03	**CREDITOS**		
1 01 03 24	IVA Credito Fiscal	0	14.631.636
		0	**14.631.636**
1 01 20	**OTROS ACTIVOS**		
1 01 20 01	Gastos no devengados		
	Total Activo Corriente	**0**	**64.810.614**
1 02	**ACTIVOS NO CORRIENTES**		
1 02 10	**PROPIEDAD, PLANTA Y EQUIPO**		
1 02 10 01	Bienes en operación	0	421.178.636
1 02 10 02	Depreciación acumulada	0	0
		0	**421.178.636**
	Total Activo no Corriente	**0**	**421.178.636**
	Total de Activos	**0**	**485.989.250**
	2 PASIVO Y PATRIMONIO NETO		
2 01	**PASIVO CORRIENTE**		
2 01 01	**CUENTAS A PAGAR**		
2 01 01 01	Proveedores Locales	0	0
		0	**0**
2 01 10	**PROVISIONES**		
2 01 10 01	Impuesto a pagar	-	5.382.887
2 01 10 02	IVA a pagar	-	-
		0	**5.382.887**
	Total Pasivo Corriente	**0**	**5.382.887**
2 02	**PASIVO NO CORRIENTE**		
	Total Pasivo no Corriente		
	Total Pasivo	**0**	**5.382.887**
2 03	**PATRIMONIO NETO**		
2 03 01	Capital	0	432.160.381
		0	**432.160.381**
2 03 02	**RESERVAS**		
2 03 02 01	Reserva Legal	0	0
2 03 02 03	Reserva de revalúo	0	0
		0	**0**
2 03 03	**RESULTADOS**		
2 03 03 01	Resultados Acumulados	0	0
2 03 03 02	Resultados del Ejercicio	0	48.445.982
	Total Patrimonio Neto	**0**	**480.606.363**
	Total Pasivo y Patrimonio Neto	**0**	**485.989.250**

C.P. Sergio Samaniego M.
Patente Nº 010-003[illegible]21
Categoría A
RUC: 2965371-1

Escaneado con CamScanner

ESTADOS DE RESULTADOS

Razón Social o Apellidos: JORGE ARIEL ROJAS GIMENEZ Ruc: 3462409-0

Cuenta	Cuenta	Periodo 2019	Periodo 2020
	3 INGRESOS		
3 01	VENTAS NETAS SECTOR PÚBLICO		
3 02	VENTAS NETAS SECTOR PRIVADO	0	155.705.478
4 01	Costo de Mercaderias (productos o servicios vendi	0	-62.282.191
	Ganancias (o pérdidas) brutas en ventas	**0**	**93.423.287**
3 10	**Más Otros Ingresos**		
3 10 01	-Intereses ganados		
3 10 02	-Otros (Descuentos Obtenidos)		
	Ganancias (o pérdidas) brutas	**0**	**93.423.287**
4 10	Menos:		
4 11	-Gastos operacionales	0	-34.961.453
4 12	-Gastos de ventas		
4 13	-Gastos de administración	0	-4.632.965
4 20	-Otros (indicar naturaleza)		
	Ganancias (o perdidas) antes de los gastos finar	**0**	**53.828.869**
3 20	Menos:		
3 20 01	Gastos financieros		
	Ganancias (o perdidas) Operativas	**0**	**53.828.869**
	Partidas Extraodinarias		
3 30 01	Ganancias		
4 30	Pérdidas		
	Ganancias (o perdidas) en operaciones extraordinarias		
	Ganancias(o pérdidas) sin ajustes monetarios		
5 10	Más: (o menos) efectos de los precios cambiantes		
	Ganancias (o perdidas) ajustadas del ejercicio		
5 20	Más: (o menos) ajuste de ejercicios anteriores		
	Ganancias (o pérdidas) antes de impuesto a la r	0	53.828.869
5 50	Menos:		
	Impuesto a la Renta	0	-5.382.887
	Ganancia netas a distribuir	0	48.445.982

C.P. Sergio Samaniego M.
Patente Nº 010-0033821
Categoría A
RUC: 2965371-1

Escaneado con CamScanner

ESTADO DE FLUJO DE EFECTIVO

Razón Social o Apellidos: JORGE ARIEL ROJAS GIMEN **Ruc:** 3462409-0

Concepto	Periodo 2019	Periodo 2020
Flujo de efectivo por las actividades operativa		
Ventas netas (cobro neto)	-	155.705.478
Costo de Ventas (pago neto)	-	-116.508.245
Pago a Proveedores		
Total de efect. de las actividades operativas antes c	0	39.197.233
(Aumento) disminución en los activos de operación		
Fondos colocados a corto plazo	0	0
	0	39.197.233
Aumento (disminución) en pasivos operativos		
Pago a proveedores		
Efectivo Neto de actividades de operación antes de impuestos		
Impuesto a la Renta		
Efectivo Neto de actividades de operación	0	39.197.233
Flujo de efectivo por actividades de inversión		
Fondos con destino especial		
Compra de propiedad, planta y equipo	0	-421.178.636
Efectivo Neto por (o usado) en actividades de invers	0	-421.178.636
Flujo de efectivo por actividades de financiamiente	0	-381.981.403
Aportes de Capital	0	432160381
Préstamo a largo plazo		
Efectivo neto en actividades financieras	0	432.160.381
Efectos de las ganancias o pérdida de cambio en el efectivo y sus equivalentes		
Aumento (o disminución) neto por diferencia de cambio		
Aumento (o disminución) neto de efectivos y sus eq	0	50.178.978
Efectivo y su equivalente al comienzo del periodo	0	0
Efectivo y su equivalente al cierre del periodo	0	50.178.978

C.P. Sergio Samaniego M.
Patente Nº 010-0033821
Categoría A
RUC: 2965371-1

Escaneado con CamScanner

ESTADOS DE VARIACION DEL PATRIMONIO NETO

1- Identificación del Contribuyente

Razón Social o Apellidos	Nombres	Identificador RUC
JORGE ARIEL ROJAS GIMENEZ		3462409-0

2- Periodo Fiscal

Desde	
Día	Mes/ Año
31	dic-20

3- Identificación del Representante Legal

Apellidos / Nombres

4- Identificación del Contador

Apellidos/No	Identificación RUC
Sergio Samanieg	2965371-1

	CAPITAL			RESERVAS			RESULTADOS		PATRIMONIO NETO	
CUENTAS	SUSCRIPTO	INTEGRAR	INTEGRADO	LEGAL	FACULTATIVA	REVALUO	ACUMULADOS	DEL EJERCICIO	2020	2019
Saldo al inicio del ejercicio	0	0	0	0	0	0	0	0	432.160.351	0
Movimientos Subsecuentes	0	0	0	0	0	0	0	0		
Reserva de Revaluo	0	0	0	0	0	0	0	0		
Reserva Legal	0	0	0	0	0	0	0	0		
Pago de Dividendos	0	0	0	0	0	0	0	0		
Transf. a Dividendos a Pagar	0	0	0	0	0	0	0	0		
Transf. Resultados Acumu	0	0	0	0	0	0	0	0	0	0
Resultados del Ejercicio							0	0	48.445.932	0
SALDO AL 2020	0	0	0	0	0	0	0	48.445.932	480.606.363	0
SALDO AL 2019		0	0	0	0	0	0	0	0	0

Contribuyente

Contador

C.P. Sergio Samaniego M.
Patente Nº 010-0033821
Categoría A
RUC: 2965371-1

Escaneado con CamScanner

SITUACION PATRIMONIAL

PERIODO :	***2021***
RAZON SOCIAL	***JORGE ARIEL ROJAS GIMENEZ***
RUC	***3462409-0***
ACTIVIDAD	*ACTIVIDAD DE INGENIERIA EN GENERAL - INSTALACIONES ELÉCTRICAS, ELECTROMECÁNICAS Y ELECTRÓNICAS-ACTIVIDADES DE CONSTRUCCION EN GENERAL*
Direccion	*TTE ROJAS SILVAS 9999 CASI VILLA PARECO*
Telefono	*0982-677265*

* ***Ratios Financieros***
* ***Balance General***
* ***Estados de Resultados***
* ***Estados de Flujo de Efectivo***
* ***Estado de Evolucion del Patriomonio Neto***

Escaneado con CamScanner

SITUACION FINANCIERA

RAZON SOCIAL	:	*JORGE ARIEL ROJAS GIMENEZ*
RUC	:	*3462409-0*
ACTIVIDAD	:	*ACTIVIDAD DE INGENIERIA EN GENERAL - INSTALACIONES ELÉCTRICAS, ELECTROMECÁNICAS Y ELECTRÓNICAS-ACTIVIDADES DE CONSTRUCCION EN GENERAL*
Direccion	:	*TTE ROJAS SILVAS 9999 CASI VILLA PARECO*
Telefono	:	*0982-677285*

INDICE FINANCIEROS		Año 2019	Año 2020	Año 2021	Promedio ultimos 3 años
	Activo Corriente	0	485.989.250	708.870.253	
	Pasivo Corriente	0	5.382.887	24.220.430	
A- RATIOS DE LIQUIDEZ : AC/ PC.	Coeficiente	0,00	90,28	29,27	39,85
	Pasivo Total	0	5.382.887	24.220.430	
	Activo Total	0	485.989.250	708.870.253	
B- ENDEUDAMIENTO : PT/AT	Coeficiente	0,00	0,01	0,03	0,015
	Utilidad Neta	0	48.445.982	204.043.460	
	Capital	0	432.160.381	432.160.381	
C- RENTABILIDAD : UtNeta / C.	Coeficiente	0,00%	11,21%	47,21%	19,47%
	Activo Corriente	0	485.989.250	266.794.296	
	Pasivo Corriente	0	-5.382.887	-24.220.430	
D- Capital Operativo : AC-PC	Capital Operativo	0	480.606.363	242.573.866	241.060.076
	Pasivo Total	0	5.382.887	1.230.000	
	Activo Total	0	1.610.220.050	1.546.828.864	
E- SOLVENCIA AT/PT	Coeficiente	0,00	299,14	1.257,58	518,91
F- SALARIO MINIMO PATRIMONIAL	TOTAL ACTIVO /	0	485.989.250	1.546.828.864	
	SALARIO MINIMO	0	2.192.830	2.289.324	
	SALARIO PATRIMONIAL	0	222	676	299,10

Referencias

A.C.: Activo Corriente
PC: Pasivo Corriente
PT : Pasivo Total
AT: Activo Total
Ut.Neta: Utilidad Neta
C : Capital

C.P. Sergio Samaniego M.
Patente N° 010-0033821
Categoría A
RUC: 2965371-1

Escaneado con CamScanner

BALANCE GENERAL

Razón Social o Apellidos: JORGE ARIEL ROJAS GIMENEZ

Ruc: 3462409-0

Cuenta	Cuenta	Periodo 2020	Periodo 2021
1 01 01	**DISPONIBILIDADES**		
1 01 01 01	Caja	2.000.000	2.000.000
1 01 01 03	Bancos	48.178.978	90.850.000
		50.178.978	92.850.000
1 01 03	**CREDITOS**		
1 01 03 24	IVA Credito Fiscal	14.631.636	0
		14.631.636	0
1 01 10	**INVENTARIOS**		
1 01 10 01	Materiales		
		0	0
1 01 15	**ANTICIPOS**		
1 01 15 01	Importaciones en curso		
1 01 15 02	Proveedores		
1 01 15 03	Anticipo Varios		
		0	0
1 01 20	**OTROS ACTIVOS**		
1 01 20 01	Gastos no devengados		
	Total Activo Corriente	64.810.614	92.850.000
1 02	**ACTIVOS NO CORRIENTES**		
1 02 01	**CRÉDITOS**		
1 02 01 07	Garantia Alquiler de Grua		
1 02 10	**PROPIEDAD, PLANTA Y EQUIPO**		
1 02 10 01	Bienes en operación	421.178.636	620.653.218
1 02 10 02	Depreciación acumulada	0	-4.632.965
		421.178.636	616.020.253
1 02 20	**ACTIVOS INTANGIBLES**		
1 02 20 02	Marcas	0	0
1 02 20 04	Amortización Acumulada Marcas	0	0
		0	0
	Total Activo no Corriente	421.178.636	616.020.253
	Total de Activos	485.989.250	708.870.253
2	**PASIVO Y PATRIMONIO NETO**		
2 01	**PASIVO CORRIENTE**		
2 01 01	**CUENTAS A PAGAR**		
2 01 01 01	Proveedores Locales	0	0
		0	0
2 01 10	**PROVISIONES**		
2 01 10 01	Impuesto a pagar	5.382.887	22.671.496
2 01 10 02	IVA a pagar	-	1.548.934
		5.382.887	24.220.430
	Total Pasivo Corriente	5.382.887	24.220.430
2 02	**PASIVO NO CORRIENTE**		
2 02 01	PRESTAMOS FINANCIEROS	0	0
2 02 05	**PREVISIONES**		
2 02 05 02	Otras contingencias		
	Total Pasivo no Corriente		
	Total Pasivo	5.382.887	24.220.430
2 03	**PATRIMONIO NETO**		
2 03 01	Capital	432.160.381	432.160.381
2 03 01 01	Capital Suscripto		
2 03 01 02	Capital a integrar	432.160.381	432.160.381
2 03 02	**RESERVAS**		
2 03 02 01	Reserva Legal	0	0
2 03 02 03	Reserva de revalúo	0	0
		0	0
2 03 03	**RESULTADOS**		
2 03 03 01	Resultados Acumulados	0	48.445.982
2 03 03 02	Resultados del Ejercicio	48.445.982	204.043.460
	Total Patrimonio Neto	480.606.363	684.649.823
	Total Pasivo y Patrimonio Neto	485.989.250	708.870.253

C.P. Sergio Samaniego M.
Patente N° 010-0033821
Categoría A
RUC: 2965371-1

Escaneado con CamScanner

ESTADOS DE RESULTADOS

Razón Social o Apellidos: JORGE ARIEL ROJAS OIMENEZ

Ruc: 3462409-0

Cuenta	Cuenta	Periodo 2020	Periodo 2021
3	INGRESOS		
3 01	VENTAS NETAS SECTOR PÚBLICO	155.705.478	1.518.463.729
3 02	VENTAS NETAS SECTOR PRIVADO	-62.282.191	-607.385.492
4 01	Costo de Mercaderias (productos o servicios vendidos)	93.423.287	911.078.237
	Ganancias (o pérdidas) brutas en ventas		
3 10	Más Otros Ingresos		
3 10 01	-Intereses ganados		
3 10 02	-Otros (Descuentos Obtenidos)		
	Ganancias (o pérdidas) brutas	93.423.287	911.078.237
4 10	Menos:		
4 11	-Gastos operacionales	-34.961.453	-677.343.637
4 12	-Gastos de ventas		
4 13	-Gastos de administración	-4.632.965	-7.019.644
4 20	-Otros (indicar naturaleza)		
	Ganancias (o perdidas) antes de los gastos financieros	53.828.869	226.714.956
3 20	Menos:		
3 20 01	Gastos financieros		
	Ganancias (o perdidas) Operativas	53.828.869	226.714.956
	Partidas Extraodinarias		
3 30 01	Ganancias		
4 30	Pérdidas		
	Ganancias (o perdidas) en operaciones extraordinarias		
	Ganancias(o pérdidas) sin ajustes monetarios		
5 10	Más: (o menos) efectos de los precios cambiantes		
	Ganancias (o perdidas) ajustadas del ejercicio		
5 20	Más: (o menos) ajuste de ejercicios anteriores		
	Ganancias (o pérdidas) antes de impuesto a la renta	53.828.869	226.714.956
5 50	Menos:		
	Impuesto a la Renta	-5.382.887	-22.671.496
	Ganancia netas a distribuir	48.445.982	204.043.460

C.P. Sergio Samaniego M.
Patente Nº 010-0033821
Categoría A
RUC: 2985371-1

Escaneado con CamScanner

ESTADO DE FLUJO DE EFECTIVO

Razón Social o Apellidos: JORGE ARIEL ROJAS GIMENEZ **Ruc: 3462409-0**

Concepto	Periodo 2020	Periodo 2021
Flujo de efectivo por las actividades operativa		
Ventas netas (cobro neto)	155.705.478	1.518.463.729
Costo de Ventas (pago neto)	-116.508.245	-1.276.318.125
Total de efect. de las actividades operativas	39.197.233	242.145.604
(Aumento) disminución en los activos de operación		
Fondos colocados a corto plazo	0	0
Fondos anticipados a clientes	0	0
Incremento neto a cobrar por tarjeta de Crédito	0	0
	39.197.233	242.145.604
Aumento (disminución) en pasivos operativos		
Pago a proveedores		0
Efectivo Neto de actividades de operación antes de impuestos		
Impuesto a la Renta		
Efectivo Neto de actividades de operación	39.197.233	242.145.604
Flujo de efectivo por actividades de inversión		
Inversiones en otras empresas		
Inversiones temporarias		
Fondos con destino especial		
Compra de propiedad, planta y equipo	-421.178.636	-199.474.582
Efectivo Neto por (o usado) en actividades de inversión	-421.178.636	-199.474.582
Flujo de efectivo por actividades de financiamiento	-381.981.403	42.671.022
Aportes de Capital	432.160.381	0
Préstamo a largo plazo		
Dividendos pagados		
Intereses pagados		
Efectivo neto en actividades financieras	432.160.381	0
Efectos de las ganancias o pérdida de cambio en el efectivo y sus equivalentes		
Aumento (o disminución) neto por diferencia de cambio		
Aumento (o disminución) neto de efectivos y sus equivalentes	50.178.978	42.671.022
Efectivo y su equivalente al comienzo del periodo	0	50.178.978
Efectivo y su equivalente al cierre del periodo	50.178.978	92.850.000

C.P. Sergio Samaniego M.
Patente N° 010-0033821
Categoría A
RUC: 2965371-1

Escaneado con CamScanner

ESTADOS DE VARIACION DEL PATRIMONIO NETO

1- Identificación del Contribuyente

Razón Social o Apellidos	Nombres	Identificador RUC
JORGE ARIEL ROJAS GIMENEZ		3462409-0

2- Periodo Fiscal

Dia	Mes/ Año
31	dic-21

3- Identificación del Representante Legal

Apellidos / Nombres

4- Identificación del Contador

Apellidos/Nombres	Identificación RUC
Sergio Samaniego	2965371-1

	CAPITAL			RESERVAS			RESULTADOS		PATRIMONIO NETO	
CUENTAS	SUSCRIPTO	INTEGRAR	INTEGRADO	LEGAL	FACULTATIVA	REVALUO	CUMULADO	DEL EJERCICIO	2021	2020
Saldo al inicio del ejercicio	0	0	432.160.381	0	0	0	0	0	432.160.381	432.160.381
Movimientos Subsecuentes	0	0	0	0	0	0	0	0		
Reserva de Revaluo	0	0	0	0	0	0	0	0		
Reserva Legal	0	0	0	0	0	0	0	0		
Pago de Dividendos	0	0	0	0	0	0	0	0		
Transf. a Dividendos a Pagar	0	0	0	0	0	0	0	0		
Transf. Resultados Acumu	0	0	0	0	0	0	0	0	48.445.982	0
Resultados del Ejercicio							48.445.982	48.445.982	204.043.460	48.445.982
SALDO AL 2021	0	0	432.160.381	0	0	0	48.445.982	204.043.460	684.649.823	0
SALDO AL 2020		0	432.160.381	0	0	0	0	48.445.982		480.606.363

Contribuyente

Contador

C.P. Sergio Samaniego M.
Patente Nº 010-0033821
Categoría A
RUC: 2965371-1

Escaneado con CamScanner

FORMULARIO 5 - SITUACIÓN FINANCIERA

Nombre legal del Oferente: **Ing. Jorge Ariel Rojas Giménez**

ID N°: **404.414**

Información financiera en equivalente de guaraníes	Información histórica correspondiente a los **2 (Dos)** años anteriores, verificable con el Balance General (Equivalente en guaraníes)						
	Año 2020	**Año 2021**				**Promedio**	**Coeficiente medio**
Información del Balance							
Total del Pasivo (TP)	5.382.887	11.616.587				8.499.737	6.68
Total del Activo (TA)	485.989.250	586.256.664				536.122.957	
Patrimonio Neto (PN)	432.160.381	432.160.381				432.160.381	
Activo a corto plazo (AC)	64.810.614	92.850.000				78.830.307	0.10
Pasivo a corto plazo (PC)	5.382.887	11.616.587				8.499.737	
Información tomada del Estado de Resultados							
Total del Ingreso (TI)	155.705.478	1.719.891.588				937.798.533	13.16
Utilidades antes de Impuestos (UAI)	48.445.982	94.033.714				71.239.848	

Se adjuntan copias de los balances generales correspondientes a los ejercicios arriba requeridos, los cuales cumplen con las siguientes condiciones:

Deben reflejar la situación financiera del Oferente o del miembro integrante de un Consorcio, y no de una sociedad matriz u otra perteneciente al mismo grupo;

Los balances generales deben estar firmados por un contador público matriculado;

Los balances generales deben estar completos, incluidas todas las notas a los estados financieros;

Los balances generales deben corresponder a períodos contables ya completados (no se solicitarán ni aceptarán estados financieros de períodos parciales).

Ing. Jorge Ariel Rojas G.
Ing. Electromecanico
CAT "A" Reg. Prof. N°8163

DECLARACIÓN JURADA ORIGINAL

Formulario:501 V1 Contribuyente: 3462409 Control: 99f10901 Fecha: 25/04/2021 13:51 Presentado por: INTER

PARA LLENAR LEA EL INSTRUCTIVO DISPONIBLE EN LA WEB — LOS IMPORTES SE CONSIGNARÁN SIN CÉNTIMOS

SET TRIBUTACIÓN

IMPUESTO A LA RENTA EMPRESARIAL SIMPLE VERSIÓN 1

501

Número de Orden	50100240106	RUC	3462409 DV 0
Razón Social/Primer Apellido	ROJAS	Segundo Apellido	GIMENEZ
Nombres	JORGE ARIEL		

01 Declaración Jurada Original

02 Declaración Jurada Rectificativa

05 Declaración Jurada en Carácter de Cese de Actividades, Clausura o Cierre Definitivo

Número de Orden de Declaración se rectifica: 03 0

Periodo / Ejercicio Fiscal: 04 2020

RÉGIMEN SIMPLIFICADO PARA MEDIANAS EMPRESAS, UNIDADES PRODUCTIVAS CONJUNTAS (UPC) O ENTIDADES ENUNCIADAS EN LOS NUMERALES 1 Y 8 DEL ARTÍCULO 2° DE LA LEY N° 6.380/2019 CUANDO REALICEN OPERACIONES GRAVADAS Y/O EXONERADAS POR EL IMPUESTO A LA RENTA EMPRESARIAL (IRE). NO APLICABLE A IMPORTADORES Y EXPORTADORES

Declaración Anexo 1 Anexo 2

INC.	RUBRO 1 - DETERMINACIÓN DE LA RENTA NETA REAL DEL EJERCICIO FISCAL		IMPORTE
a	**TOTAL DE INGRESOS DEL EJERCICIO:** Suma de los ingresos devengados durante el ejercicio fiscal, excluido el IVA, provenientes de las actividades comerciales, industriales, agropecuarias o de servicios, gravadas por el IRE	10	155.705.487
b	**TOTAL DE EGRESOS DEL EJERCICIO:** Suma de los egresos del ejercicio fiscal, excluido el IVA, relacionados directamente a la actividad gravada, incluyendo la porción de los egresos indistintos atribuida proporcionalmente a actividades gravadas	11	172.420.410
c	**RENTA NETA REAL:** Diferencia entre las casillas 10 y 11, cuando la casilla 10 sea mayor. Caso contrario, el Sistema consignará automáticamente el valor 0 (cero)	12	0

INC.	RUBRO 2 - DETERMINACIÓN DE LA RENTA NETA PRESUNTA DEL EJERCICIO FISCAL		IMPORTE
a	**FACTURACIÓN BRUTA ANUAL DEL EJERCICIO:** Suma de los importes devengados durante el ejercicio, excluido el IVA, por la venta de bienes o prestación de servicios	13	155.705.487
b	**RENTA NETA PRESUNTA:** 30% (treinta por ciento) de la casilla 13	14	46.711.646

INC.	RUBRO 3 - DETERMINACIÓN DEL IMPUESTO Y LIQUIDACIÓN FINAL		MONTO A FAVOR DEL: CONTRIBUYENTE +		FISCO -
a	**BASE IMPONIBLE:** El Sistema trasladará automáticamente el monto que sea menor entre las casillas 12 y 14			21	0
b	**IMPUESTO DETERMINADO:** Se aplica la tasa del impuesto sobre el monto de la casilla 21			22	0
c	**SALDO A FAVOR DEL CONTRIBUYENTE DEL EJERCICIO ANTERIOR:** Saldo a favor del contribuyente del ejercicio anterior. El Sistema trasladará automáticamente el monto de la casilla 20 de la Declaración Jurada del ejercicio fiscal anterior	15	0		
d	**RETENCIONES:** Monto de las retenciones computables a favor del contribuyente por operaciones gravadas	16	0		
e	**PERCEPCIONES:** Monto de las percepciones computables a favor del contribuyente	17	0		
f	**ANTICIPOS INGRESADOS:** Monto de los anticipos ingresados	18	0		
g	**MULTA:** Por presentar la Declaración Jurada con posterioridad al vencimiento			23	50.000
h	**SUBTOTALES:** El Sistema consignará automáticamente en la casilla 19 de la Columna I, la suma de las casillas 15 al 18 y en la casilla 24 de la Columna II, la suma de las casillas 22 y 23	19	0	24	50.000
i	**SALDO A FAVOR DEL CONTRIBUYENTE:** Diferencia entre las casillas 19 y 24, cuando el monto de la casilla 19 sea mayor	20	0		
j	**SALDO A INGRESAR A FAVOR DEL FISCO:** Diferencia entre las casillas 24 y 19, cuando el monto de la casilla 24 sea mayor			25	50.000

INC.	RUBRO 4 - DETERMINACIÓN DE LOS ANTICIPOS PARA EL SIGUIENTE EJERCICIO FISCAL		IMPORTE
a	Impuesto liquidado del ejercicio (Proviene de la casilla 22 del Rubro 3)	26	0
b	Retenciones y Percepciones computables (Proviene de la sumatoria de las casillas 16 y 17)	27	0
c	Anticipos a ingresar para el siguiente ejercicio (Diferencia entre las casillas 26 y 27, cuando el monto de la casilla 26 sea mayor)	28	0
d	Saldo a favor del contribuyente del ejercicio que se liquida (Proviene de la casilla 20, hasta el monto de la casilla 28)	29	0
e	Cuotas de anticipos a ingresar (casilla 28 - casilla 29) x 25%	30	0

INC.	RUBRO 5 - OTROS INGRESOS Y EGRESOS		IMPORTE
a	Total de ingresos no gravados, exentos o exonerados	31	0
b	Total de egresos directamente relacionados a operaciones no gravadas, exentas y exoneradas	32	0
c	Porción de egresos indistintos atribuida proporcionalmente a operaciones no gravadas, exentas o exoneradas. Para contribuyentes que realicen conjuntamente actividades gravadas, no gravadas, exentas y exoneradas	33	0

INC.	RUBRO 6 - INFORMACIÓN COMPLEMENTARIA		
a	RUC o Cédula de Identidad Civil del contador, sin incluir el dígito verificador	34	2.965.371
b	Cantidad total de personal en relación de dependencia al cierre del ejercicio fiscal	35	0

Estimado Contribuyente: Le recordamos que los pagos que efectúe, emergentes de esta liquidación, serán imputados en su cuenta corriente conforme a lo señalado en la Ley N° 125/1991, Art. 162.

Versión - Agosto/2020

71

C.P. Sergio Samaniego M.
Patente Nº 010-0033821
Categoría A
RUC: 2.965.371-1

SITUACION PATRIMONIAL

PERIODO :	***2020***
RAZON SOCIAL	***JORGE ARIEL ROJAS GIMENEZ***
RUC	***3462409-0***
ACTIVIDAD	***ACTIVIDAD DE INGENIERIA EN GENERAL - INSTALACIONES ELÉCTRICAS, ELECTROMECÁNICAS Y ELECTRÓNICAS-ACTIVIDADES DE CONSTRUCCION EN GENERAL***
Direccion	***TTE ROJAS SILVAS 9999 CASI VILLA PARECO***
Telefono	***0982-677265***

* ***Ratios Financieros***
* ***Balance General***
* ***Estados de Resultados***
* ***Estados de Flujo de Efectivo***
* ***Estado de Evolucion del Patriomonio Neto***

Escaneado con CamScanner

SITUACION FINANCIERA

RAZON SOCIAL : *JORGE ARIEL ROJAS GIMENEZ*
RUC : *3462409-0*
ACTIVIDAD : *ACTIVIDAD DE INGENIERIA EN GENERAL - INSTALACIONES ELÉCTRICAS, ELECTROMECÁNICAS Y ELECTRÓNICAS-ACTIVIDADES DE CONSTRUCCION EN GENERAL*

Direccion : *TTE ROJAS SILVAS 9999 CASI VILLA PARECO*
Telefono : *0982-677265*

INDICE FINANCIEROS		Año 2018	Año 2019	Año 2020	Promedio ultimos 3 años
	Activo Corriente	0	0	485.989.250	
	Pasivo Corriente	0	0	5.382.887	
A- *RATIOS DE LIQUIDEZ : AC/ PC.*	*Coeficiente*	*0,00*	*0,00*	*90,28*	30,09
	Pasivo Total	0	0	5.382.887	
	Activo Total	0	0	485.989.250	
B- *ENDEUDAMIENTO : PT/AT*	*Coeficiente*	*0,00*	*0,00*	*0,01*	0,004
	Utilidad Neta	0	0	48.445.982	
	Capital	0	0	432.160.381	
C - RENTABILIDAD : UtiNeta / C.	*Coeficiente*	0,00%	0,00%	11,21%	3,7%
	Activo Corriente	0	0	485.989.250	
	Pasivo Corriente	0	0	-5.382.887	
D - Capital Operativo : AC-PC	*Capital Operativo*	0	0	480.606.363	160.202.121
	Pasivo Total	0	0	5.382.887	
	Activo Total	0	0	1.610.220.850	
E - SOLVENCIA AT/PT	*Coeficiente*	*0,00*	*0,00*	*299,14*	99,71
F- SALARIO MINIMO PATRIMONIAL	TOTAL ACTIVO /	0	0	485.989.250	
	SALARIO MINIMO	0	0	2.192.839	
	SALARIO PATRIMONIAL	0	0	222	74

Referencias
A.C.: Activo Corriente
PC: Pasivo Corriente
PT : Pasivo Total
AT: Activo Total
UtiNeta: Utilidad Neta
C : Capital

C.P. Sergio Samaniego M.
Patente N° 010-0032821
Categoría A
RUC: 2965371-1

Escaneado con CamScanner

BALANCE GENERAL

Razón Social o Apellidos: JORGE ARIEL ROJAS GIMENEZ

Ruc: 3462409-0

Cuenta	Cuenta	Periodo 2019	Periodo 2020
1 01 01	**DISPONIBILIDADES**		
1 01 01 01	Caja	0	2.000.000
1 01 01 03	Bancos	0	48.178.978
		0	**50.178.978**
1 01 03	**CREDITOS**		
1 01 03 24	IVA Credito Fiscal	0	14.631.636
		0	**14.631.636**
1 01 20	**OTROS ACTIVOS**		
1 01 20 01	Gastos no devengados		
	Total Activo Corriente	**0**	**64.810.614**
1 02	**ACTIVOS NO CORRIENTES**		
1 02 10	**PROPIEDAD, PLANTA Y EQUIPO**		
1 02 10 01	Bienes en operación	0	421.178.636
1 02 10 02	Depreciación acumulada	0	0
		0	**421.178.636**
	Total Activo no Corriente	**0**	**421.178.636**
	Total de Activos	**0**	**485.989.250**
2	**PASIVO Y PATRIMONIO NETO**		
2 01	**PASIVO CORRIENTE**		
2 01 01	**CUENTAS A PAGAR**		
2 01 01 01	Proveedores Locales	0	0
		0	**0**
2 01 10	**PROVISIONES**		
2 01 10 01	Impuesto a pagar	-	5.382.887
2 01 10 02	IVA a pagar	-	-
		0	**5.382.887**
	Total Pasivo Corriente	**0**	**5.382.887**
2 02	**PASIVO NO CORRIENTE**		
	Total Pasivo no Corriente		
	Total Pasivo	**0**	**5.382.887**
2 03	**PATRIMONIO NETO**		
2 03 01	Capital	0	432.160.381
		0	**432.160.381**
2 03 02	**RESERVAS**		
2 03 02 01	Reserva Legal	0	0
2 03 02 03	Reserva de revalúo	0	0
		0	**0**
2 03 03	**RESULTADOS**		
2 03 03 01	Resultados Acumulados	0	0
2 03 03 02	Resultados del Ejercicio	0	48.445.982
	Total Patrimonio Neto	**0**	**480.606.363**
	Total Pasivo y Patrimonio Neto	**0**	**485.989.250**

C.P. Sergio Samaniego M.
Patente Nº 010-0033821
Categoría A
RUC: 2965371-1

Escaneado con CamScanner

ESTADOS DE RESULTADOS

Razón Social o Apellidos: JORGE ARIEL ROJAS GIMENEZ Ruc: 3462409-0

Cuenta	Cuenta	Periodo 2019	Periodo 2020
	3 INGRESOS		
3 01	VENTAS NETAS SECTOR PÚBLICO		
3 02	VENTAS NETAS SECTOR PRIVADO	0	155.705.478
4 01	Costo de Mercaderias (productos o servicios vend	0	-62.282.191
	Ganancias (o pérdidas) brutas en ventas	0	93.423.287
3 10	**Más Otros Ingresos**		
3 10 01	-Intereses ganados		
3 10 02	-Otros (Descuentos Obtenidos)		
	Ganancias (o pérdidas) brutas	0	93.423.287
4 10	Menos:		
4 11	-Gastos operacionales	0	-34.961.453
4 12	-Gastos de ventas		
4 13	-Gastos de administración	0	-4.632.965
4 20	-Otros (indicar naturaleza)		
	Ganancias (o perdidas) antes de los gastos finar	0	53.828.869
3 20	Menos:		
3 20 01	Gastos financieros		
	Ganancias (o perdidas) Operativas	0	53.828.869
	Partidas Extraodinarias		
3 30 01	Ganancias		
4 30	Pérdidas		
	Ganancias (o perdidas) en operaciones extraordinarias		
	Ganancias(o pérdidas) sin ajustes monetarios		
5 10	Más: (o menos) efectos de los precios cambiantes		
	Ganancias (o perdidas) ajustadas del ejercicio		
5 20	Más: (o menos) ajuste de ejercicios anteriores		
	Ganancias (o pérdidas) antes de impuesto a la r	0	53.828.869
5 50	Menos:		
	Impuesto a la Renta	0	-5.382.887
	Ganancia netas a distribuir	0	48.445.982

C.P. Sergio Samaniego M.
Patente Nº 010-0033821
Categoría A
RUC: 2965371-1

Escaneado con CamScanner

ESTADO DE FLUJO DE EFECTIVO

Razón Social o Apellidos: JORGE ARIEL ROJAS GIMEN Ruc: 3462409-0

Concepto	Periodo 2019	Periodo 2020
Flujo de efectivo por las actividades operativa		
Ventas netas (cobro neto)	-	155.705.478
Costo de Ventas (pago neto)	-	-116.508.245
Pago a Proveedores		
Total de efect. de las actividades operativas antes c	**0**	**39.197.233**
(Aumento) disminución en los activos de operación		
Fondos colocados a corto plazo	0	0
	0	**39.197.233**
Aumento (disminución) en pasivos operativos		
Pago a proveedores		
Efectivo Neto de actividades de operación antes de impuestos		
Impuesto a la Renta		
Efectivo Neto de actividades de operación	**0**	**39.197.233**
Flujo de efectivo por actividades de inversión		
Fondos con destino especial		
Compra de propiedad, planta y equipo	0	-421.178.636
Efectivo Neto por (o usado) en actividades de invers	**0**	**-421.178.636**
Flujo de efectivo por actividades de financiamient	0	-381.981.403
Aportes de Capital	0	432160381
Préstamo a largo plazo		
Efectivo neto en actividades financieras	**0**	**432.160.381**
Efectos de las ganancias o pérdida de cambio en el efectivo y sus equivalentes		
Aumento (o disminución) neto por diferencia de cambio		
Aumento (o disminución) neto de efectivos y sus eq	0	50.178.978
Efectivo y su equivalente al comienzo del periodo	0	0
Efectivo y su equivalente al cierre del periodo	**0**	**50.178.978**

C.P. Sergio Samaniego M.
Patente Nº 010-0033821
Categoría A
RUC: 2965371-1

Escaneado con CamScanner

ESTADOS DE VARIACION DEL PATRIMONIO NETO

1- Identificación del Contribuyente

Razón Social o Apellidos	Nombres	Identificador RUC
JORGE ARIEL ROJAS GIMENEZ		3462409-0

2- Periodo Fiscal

Desde	
Día	Mes/ Año
31	dic-20

3- Identificación del Representante Legal

Apellidos / Nombres

4- Identificación del Contador

Apellidos/Nombres	Identificación RUC
Sergio Samaniego	2965371-1

	CAPITAL			RESERVAS			RESULTADOS		PATRIMONIO NETO	
CUENTAS	SUSCRIPTO	INTEGRAR	INTEGRADO	LEGAL	FACULTATIVA	REVALUO	ACUMULADOS	DEL EJERCICIO	2020	2019
Saldo al inicio del ejercicio	0	0	0	0	0	0	0	0	432.160.381	0
Movimientos Subsecuentes	0	0	0	0	0	0	0	0		
Reserva de Revaluo	0	0	0	0	0	0	0	0		
Reserva Legal	0	0	0	0	0	0	0	0		
Pago de Dividendos	0	0	0	0	0	0	0	0		
Transf. a Dividendos a Pagar	0	0	0	0	0	0	0	0		
Transf. Resultados Acumu	0	0	0	0	0	0	0	0	0	0
Resultados del Ejercicio							0	0	48.445.982	0
SALDO AL 2020	0	0	0	0	0	0	0	48.445.982	480.606.363	0
SALDO AL 2019		0	0	0	0	0	0	0	0	0

Contribuyente

Contador

C.P. Sergio Samaniego M.
Patente Nº 010-0033821
Categoría A
RUC: 2965371-1

Escaneado con CamScanner

DECLARACIÓN JURADA NORMALIZADA

Formulario:501 V1 Contribuyente: 3462409 Control: 8b5a0871 Fecha: 23/04/2022 14:01 Presentado por: INTER

SET TRIBUTACIÓN	PARA LLENAR LEA EL INSTRUCTIVO DISPONIBLE EN LA WEB	LOS IMPORTES SE CONSIGNARÁN SIN CÉNTIMOS	
	Número de Orden 50100561642	RUC 3462409	DV 0
IMPUESTO A LA RENTA EMPRESARIAL SIMPLE VERSIÓN 1 **501**	Razón Social/Primer Apellido ROJAS	Segundo Apellido GIMENEZ	
	Nombres JORGE ARIEL		
	01 Declaración Jurada Original	Número de Orden de Declaración se rectifica	
	02 Declaración Jurada Rectificativa 03	0	
	05 Declaración Jurada en Carácter de Cese de Actividades, Clausura o Cierre Definitivo 04	Período / Ejercicio Fiscal 2 0 2 1	

RÉGIMEN SIMPLIFICADO PARA MEDIANAS EMPRESAS, UNIDADES PRODUCTIVAS CONJUNTAS (UPC) O ENTIDADES ENUNCIADAS EN LOS NUMERALES 1 Y 8 DEL ARTÍCULO 2° DE LA LEY N° 6.380/2019 CUANDO REALICEN OPERACIONES GRAVADAS Y/O EXONERADAS POR EL IMPUESTO A LA RENTA EMPRESARIAL (IRE). NO APLICABLE A IMPORTADORES Y EXPORTADORES

Declaración Anexo 1 Anexo 2

INC.	RUBRO 1 - DETERMINACIÓN DE LA RENTA NETA REAL DEL EJERCICIO FISCAL		IMPORTE
a	**TOTAL DE INGRESOS DEL EJERCICIO:** Suma de los ingresos devengados durante el ejercicio fiscal, excluido el IVA, provenientes de las actividades comerciales, industriales, agropecuarias o de servicios, gravadas por el IRE	10	1.719.891.588
b	**TOTAL DE EGRESOS DEL EJERCICIO:** Suma de los egresos del ejercicio fiscal, excluido el IVA, relacionados directamente a la actividad gravada, incluyendo la porción de los egresos indistintos atribuida proporcionalmente a actividades gravadas	11	1.625.857.874
c	**RENTA NETA REAL:** Diferencia entre las casillas 10 y 11, cuando la casilla 10 sea mayor. Caso contrario, el Sistema consignará automáticamente el valor 0 (cero)	12	94.033.714

INC.	RUBRO 2 - DETERMINACIÓN DE LA RENTA NETA PRESUNTA DEL EJERCICIO FISCAL		IMPORTE
a	**FACTURACIÓN BRUTA ANUAL DEL EJERCICIO:** Suma de los importes devengados durante el ejercicio, excluido el IVA, por la venta de bienes o prestación de servicios	13	1.719.891.588
b	**RENTA NETA PRESUNTA:** 30% (treinta por ciento) de la casilla 13	14	515.967.476

INC.	RUBRO 3 - DETERMINACIÓN DEL IMPUESTO Y LIQUIDACIÓN FINAL		MONTO A FAVOR DEL: CONTRIBUYENTE -/-		FISCO -/-
a	**BASE IMPONIBLE:** El Sistema trasladará automáticamente el monto que sea menor entre las casillas 12 y 14			21	94.033.714
b	**IMPUESTO DETERMINADO:** Se aplica la tasa del impuesto sobre el monto de la casilla 21			22	9.403.371
c	**SALDO A FAVOR DEL CONTRIBUYENTE DEL EJERCICIO ANTERIOR:** Saldo a favor del contribuyente del ejercicio anterior. El Sistema trasladará automáticamente el monto de la casilla 20 de la Declaración Jurada del ejercicio fiscal anterior	15	0		
d	**RETENCIONES:** Monto de las retenciones computables a favor del contribuyente por operaciones gravadas Ver Retenciones recibidas	16	0		
e	**PERCEPCIONES:** Monto de las percepciones computables a favor del contribuyente Ver Percepciones recibidas	17	0		
f	**ANTICIPOS INGRESADOS:** Monto de los anticipos ingresados	18	0		
g	**MULTA:** Por presentar la Declaración Jurada con posterioridad al vencimiento			23	50.000
h	**SUBTOTALES:** El Sistema consignará automáticamente en la casilla 19 de la Columna I, la suma de las casillas 15 al 18 y en la casilla 24 de la Columna II, la suma de las casillas 22 y 23	19	0	24	9.453.371
i	**SALDO A FAVOR DEL CONTRIBUYENTE:** Diferencia entre las casillas 19 y 24, cuando el monto de la casilla 19 sea mayor	20	0		
j	**SALDO A INGRESAR A FAVOR DEL FISCO:** Diferencia entre las casillas 24 y 19, cuando el monto de la casilla 24 sea mayor			25	9.453.371

INC.	RUBRO 4 - DETERMINACIÓN DE LOS ANTICIPOS PARA EL SIGUIENTE EJERCICIO FISCAL		IMPORTE
a	Impuesto liquidado del ejercicio (Proviene de la casilla 22 del Rubro 3)	26	0
b	Retenciones y Percepciones computables (Proviene de la sumatoria de las casillas 16 y 17)	27	0
c	Anticipos a ingresar para el siguiente ejercicio (Diferencia entre las casillas 26 y 27, cuando el monto de la casilla 26 sea mayor)	28	0
d	Saldo a favor del contribuyente del ejercicio que se liquida (Proviene de la casilla 20, hasta el monto de la casilla 28)	29	0
e	Cuotas de anticipos a ingresar (casilla 26 - casilla 29) x 25%	30	0

INC.	RUBRO 5 - OTROS INGRESOS Y EGRESOS		IMPORTE
a	Total de ingresos no gravados, exentos o exonerados	31	0
b	Total de egresos directamente relacionados a operaciones no gravadas, exentas y exoneradas	32	0
c	Porción de egresos indistintos atribuida proporcionalmente a operaciones no gravadas, exentas o exoneradas. Para contribuyentes que realicen conjuntamente actividades gravadas, no gravadas, exentas y exoneradas	33	0

INC.	RUBRO 6 - INFORMACIÓN COMPLEMENTARIA		
a	RUC o Cédula de Identidad Civil del contador, sin incluir el dígito verificador	34	-
b	Cantidad total de personal en relación de dependencia al cierre del ejercicio fiscal	35	0

Estimado Contribuyente: Le recordamos que los pagos que efectúe, emergentes de esta liquidación, serán imputados en su cuenta corriente conforme a lo señalado en la Ley N° 125/1991, Art. 182.

Versión - Agosto/2020

CI 2P653

C.P. Sergio Samaniego M.
Patente N° 010-0033821
Categoría A
RUC: 2.955.371-1

SITUACION PATRIMONIAL

PERIODO :	***2021***
RAZON SOCIAL	***JORGE ARIEL ROJAS GIMENEZ***
RUC	***3462409-0***
ACTIVIDAD	*ACTIVIDAD DE INGENIERIA EN GENERAL - INSTALACIONES ELECTRICAS, ELECTROMECANICAS Y ELECTRONICAS-ACTIVIDADES DE CONSTRUCCION EN GENERAL*
Direccion	*TTE ROJAS SILVAS 9999 CASI VILLA PARECO*
Telefono	*0982-677265*

- ***Ratios Financieros***
- ***Balance General***
- ***Estados de Resultados***
- ***Estados de Flujo de Efectivo***
- ***Estado de Evolucion del Patriomonio Neto***

C.P. Sergio Samaniego M.
Patente Nº 610-0033821
Categoría A
RUC: 2.965.371-1

SITUACION FINANCIERA

RAZON SOCIAL : JORGE ARIEL ROJAS GIMENEZ
RUC : 3462409-0
ACTIVIDAD : ACTIVIDAD DE INGENIERIA EN GENERAL – INSTALACIONES ELÉCTRICAS, ELECTROMECÁNICAS Y ELECTRÓNICAS ACTIVIDADES DE CONSTRUCCION EN GENERAL
Direccion : TTE ROJAS SILVAS 9999 CASI VILLA PARECO
Telefono : 0982-677255

INDICE FINANCIEROS		Año 2019	Año 2020	Año 2021	Promedio ultimos 3 años
	Activo Corriente	0	64.810.614	92.850.000	
	Pasivo Corriente	0	5.382.887	11.616.587	
A- RATIOS DE LIQUIDEZ : AC/PC	Coeficiente	0,00	12,04	7,99	6,68
	Pasivo Total	0	5.382.887	11.616.587	
	Activo Total	0	485.989.250	586.256.664	
B- ENDEUDAMIENTO : PT/AT	Coeficiente	0,00	0,01	0,02	0,010
	Utilidad Neta	0	48.445.982	94.033.714	
	Capital	0	432.160.381	432.160.381	
C- RENTABILIDAD : Ut.Neta / C.	Coeficiente	0,00%	11,21%	21,76%	11,0%
	Activo Corriente	0	64.810.614	92.850.000	
	Pasivo Corriente	0	-5.382.887	-11.616.587	
D- Capital Operativo : AC-PC	Capital Operativo	0	59.427.727	81.233.413	48.887.947
	Pasivo Total	0	5.382.887	11.616.587	
	Activo Total	0	485.989.250	586.256.664	
E- SOLVENCIA AT/PT	Coeficiente	0,00	90,28	50,47	46,92
F- SALARIO MINIMO PATRIMONIAL	TOTAL ACTIVO / SALARIO MINIMO	0	485.989.250 / 2.192.839	586.256.664 / 2.289.324	
	SALARIO PATRIMONIAL	0	222	256	159

Referencias
A.C.: Activo Corriente
PC: Pasivo Corriente
PT : Pasivo Total
AT: Activo Total
Ut.Neta: Utilidad Neta
C : Capital

C.P. Sergio Samaniego M.
Patente N° 015-0033821
Categoria A
RUC: 2.965.371-1

BALANCE GENERAL

Razón Social o Apellidos: JORGE ARIEL ROJAS GIMENEZ — Ruc: 3467409-0

Cuenta	Cuenta	Periodo 2020	Periodo 2021
1 01 01	**DISPONIBILIDADES**		
1 01 01 01	Caja	2.000.000	2.000.000
1 01 01 03	Bancos	48.178.978	90.850.000
		50.178.978	92.850.000
1 01 03	**CREDITOS**		
1 01 03 22	Anticipo Impuesto a la Renta		
1 01 03 23	Cheques de Pago Diferido		
1 01 03 24	IVA Crédito Fiscal	14.631.636	0
		14.631.636	0
1 01 15	**ANTICIPOS**		
1 01 15 02	Proveedores		
1 01 15 03	Anticipo Varios		
		0	0
1 01 20	**OTROS ACTIVOS**		
1 01 20 01	Gastos no devengados		
	Total Activo Corriente	64.810.614	92.850.000
1 02	**ACTIVOS NO CORRIENTES**		
1 02 01	**CRÉDITOS**		
1 02 01 07	Garantía Alquiler de Grua		
1 02 10	**PROPIEDAD, PLANTA Y EQUIPO**		
1 02 10 01	Bienes en operación	421.178.636	498.039.629
1 02 10 02	Depreciación acumulada	0	-4.632.965
		421.178.636	493.406.664
1 02 20	**ACTIVOS INTANGIBLES**		
1 02 20 02	Marcas	0	0
1 02 20 04	Amortización Acumulada Marcas	0	0
		0	0
1 02 25	**OBRAS EN CURSO**		
1 02 25 01	Obras en Curso	0	0
	Total Activo no Corriente	421.178.636	493.406.664
	Total de Activos	485.989.250	586.256.664
	2 PASIVO Y PATRIMONIO NETO		
2 01	**PASIVO CORRIENTE**		
2 01 01	**CUENTAS A PAGAR**		
2 01 01 01	Proveedores Locales	0	0
		0	0
2 01 10	**PROVISIONES**		
2 01 10 01	Impuesto a pagar	5.382.887	9.453.371
2 01 10 02	IVA a pagar	-	2.163.216
2 01 10 03	Retención de Impuestos		
2 01 10 04	Para pago de planes de beneficios para empleados	0	0
2 01 10 05	Aporte y Retenciones a Pagar		
		5.382.887	11.616.587
	Total Pasivo Corriente	5.382.887	11.616.587
2 02	**PASIVO NO CORRIENTE**		
2 02 01	**PRESTAMOS FINANCIEROS**		
2 02 01 01	Préstamos en Bancos	0	0
		0	0
2 02 05	**PREVISIONES**		
2 02 05 02	Otras contingencias		
	Total Pasivo no Corriente		
	Total Pasivo	5.382.887	11.616.587
2 03	**PATRIMONIO NETO**		
2 03 01	Capital	432.160.381	432.160.381
2 03 01 01	Capital Suscripto		
2 03 01 02	Capital a integrar		
		432.160.381	432.160.381
2 03 02	**RESERVAS**		
2 03 02 01	Reserva Legal	0	0
2 03 02 03	Reserva de revalúo	0	0
		0	0
2 03 03	**RESULTADOS**		
2 03 03 01	Resultados Acumulados	0	48.445.982
2 03 03 02	Resultados del Ejercicio	48.445.982	94.033.714
	Total Patrimonio Neto	480.606.363	574.640.077
	Total Pasivo y Patrimonio Neto	485.989.250	586.256.664

C.P. Sergio Samaniego M.
Matrícula Nº 010-0033821
Categoría A
RUC: 2.965.371-1

ESTADOS DE RESULTADOS

Razón Social o Actividad: JORGE ARIEL ROJAS GIMENEZ — Ruc: 3462409-8

Cuenta	Cuenta	Periodo 2020	Periodo 2021
	3 INGRESOS		
3 01	VENTAS NETAS SECTOR PÚBLICO		
3 02	VENTAS NETAS SECTOR PRIVADO	145.705.478	1.719.891.588
4 01	Costo de Mercaderías (productos o servicios vendidos)	-62.282.191	-687.956.635
	Ganancias (o pérdidas) brutas en ventas	83.423.287	1.031.934.953
3 10	Más Otros Ingresos		
3 10 01	-Intereses ganados		
3 10 02	-Otros (Descuentos Obtenidos)		
	Ganancias (o pérdidas) brutas	83.423.287	1.031.934.953
4 10	Menos:		
4 11	-Gastos operacionales	-34.661.453	-921.428.324
4 12	-Gastos de ventas		
4 13	-Gastos de administración	-4.632.965	-7.019.644
4 20	-Otros (indicar naturaleza)		
	Ganancias (o pérdidas) antes de los gastos financieros	53.828.869	103.487.085
3 20	Menos:		
3 20 01	Gastos financieros		
	Ganancias (o pérdidas) Operativa	53.828.869	103.487.085
	Partidas Extraordinarias		
3 30 01	Ganancias		
4 80	Pérdidas		
	Ganancias (o pérdidas) en operaciones extraordinarias		
	Ganancias(o pérdidas) sin ajustes monetarios		
5 10	Más: (o menos) efectos de los precios cambiantes		
	Ganancias (o pérdidas) ajustadas del ejercicio		
5 20	Más: (o menos) ajuste de ejercicios anteriores		
	Ganancias (o pérdidas) antes de impuesto a la renta	53.828.869	103.487.085
5 50	Menos:		
	Impuesto a la Renta	-5.382.887	-9.453.371
	Ganancia netas a distribuir	48.445.982	94.033.714

C.P. Sergio Samaniego M.
Patente N° 010-0033821
Categoría A
RUC: 2.865.371-1

ESTADO DE FLUJO DE EFECTIVO

Razón Social o Apellidos: JORGE ARIEL ROJAS GIMENEZ

Ruc: 3462409-0

Concepto	Periodo 2020	Periodo 2021
Flujo de efectivo por las actividades operativa		
Ventas netas (cobro neto)	155.705.438	1,719.891.588
Costo de Ventas (pago neto)	-116.508.245	-1.600.359.573
Efectivo pagado a empleados		
Efectivo generado (usado) por otras actividades	0	0
Total de efect. de las actividades operativas antes de cambios en los activos de operaciones.	39.197.233	119.532.015
(Aumento) disminución en los activos de operación		
Fondos colocados a corto plazo	0	0
Fondos anticipados a clientes	0	0
Incremento neto a cobrar por tarjeta de Crédito	0	0
	39.197.233	119.532.015
Aumento (disminución) en pasivos operativos		
Pago a proveedores		0
Efectivo Neto de actividades de operación antes de impuestos		
Impuesto a la Renta		
Efectivo Neto de actividades de operación	39.197.233	119.532.015
Flujo de efectivo por actividades de inversión		
Inversiones en otras empresas		
Inversiones temporarias		
Fondos con destino especial		
Compra de propiedad, planta y equipo	-421.178.636	-76.860.993
Efectivo Neto por (o usado) en actividades de inversión	-421.178.636	-76.860.993
Flujo de efectivo por actividades de financiamiento	-381.981.403	42.671.022
Aportes de Capital	432.160.381	0
Préstamo a largo plazo		
Dividendos pagados		
Intereses pagados		
Efectivo neto en actividades financieras	432.160.381	0
Efectos de las ganancias o pérdida de cambio en el efectivo y sus equivalentes		
Aumento (o disminución) neto por diferencia de cambio		
Aumento (o disminución) neto de efectivos y sus equivalentes	50.178.978	42.671.022
Efectivo y su equivalente al comienzo del periodo	0	50.178.978
Efectivo y su equivalente al cierre del periodo	50.178.978	92.850.000

C.P. Sergio Samaniego M.
Patente Nº 010-0033821
Categoría A
RUC: 2.885.371-1

ESTADOS DE VARIACION DEL PATRIMONIO NETO

1- Identificación del Contribuyente

Razón Social o Apellidos	Nombres	Identificador RUC
JORGE ARIEL ROJAS GIMENEZ		3462409-0

2- Periodo Fiscal

Desde	
Día	Mes/ Año
31	dic-21

3- Identificación del Representante Legal

Apellidos / Nombres

4- Identificación del Contador

Apellidos/Nombres	
	Identificación RUC
Sergio Samaniego	2985371-1

	CAPITAL			RESERVAS			RESULTADOS		PATRIMONIO NETO	
CUENTAS	SUSCRIPTO	INTEGRAR	INTEGRADO	LEGAL	FACULTATIVA	REVALUO	ACUMULADOS	DEL EJERCICIO	2021	2020
Saldo al inicio del ejercicio	0	0	432.160.381	0	0	0	0	0	432.160.381	432.160.381
Mantenimiento Subscriptores	0	0	0	0	0	0	0	0		
Reserva de Revaluo	0	0	0	0	0	0	0	0		
Reserva Legal	0	0	0	0	0	0	0	0		
Pago de Dividendos	0	0	0	0	0	0	0	0		
Transf. a Dividendos a Pagar	0	0	0	0	0	0	0	0		
Transf. Resultados Acumu	0	0	0	0	0	0	0	0	48.345.982	0
Resultado del Ejercicio							48.445.982	48.445.982	94.033.714	48.445.982
SALDO AL 2021	0	0	432.160.381	0	0	0	48.445.982	94.033.714	574.640.077	0
SALDO AL 2020		0	432.160.381	0	0	0	0	48.445.982		480.606.363

C.P. Sergio Samaniego M.
Patente N° 010-0033821
Categoría A
RUC: 2.985.371-1

Contribuyente

Contador

ANDE

Nota: **SPD N° 75**

Fecha: 23 / 05 / 2022

E-Mail: fidelespinoza_py@hotmail.com.py

Solicitud de Presentación de Documentaciones

Remitente: Administración Nacional de Electricidad - ANDE
Destinatario: E&R Electricidad de Fidel Espinoza
At. Sr/Sra: Fidel Espinoza
Referencia: Licitación Pública Nacional ANDE N° 1692/2021 para la "*Ejecución de Trabajos de Mejoras y Mantenimiento de los Componentes del Sistema de Distribución de Energía Eléctrica en el Territorio Nacional, Bajo la Modalidad de Contrato Abierto (HHP1 y HHP4)*"
ID: 404414

Nos dirigimos a ustedes con relación a su oferta realizada en el llamado de referencia, a fin de solicitarles la presentación de la siguiente documentación:

1. Formularios, anexos y documentos para la evaluación de la capacidad financiera de la firma. Se precisan los balances correspondientes a los años 2019 y 2020.

Esta solicitud la realizamos conforme al Art. 62 del Decreto Reglamentario N° 2992/2019 por el cual se reglamenta la Ley N° 2051/2003 de Contrataciones Públicas, y su modificatoria la Ley N° 3439/2007.

Plazo para presentación: hasta 2 (dos) días hábiles a partir de la recepción del presente documento (Art.7 de la Resolución DNCP N° 2490/2019).

Ing. Enrique Sanabria F.
ANDE

E & R Electricidad.
Del Ing. Fidel Espinoza
Instalaciones en M.T y B.T, Industriales, Rurales, Domiciliarias, Montaje de transformadores, tableros, equipos de iluminación y acondicionadores de aire.
Construcciones Civiles
Venta de Materiales eléctricos, de construcción y Acondicionadores de Aire
Reg. Prof N° 595
Reg. Ande N°5571

R.U.C: 1670820 - 2
Cel: 0971-361 435
0985-812974
Tel-fax: 0786-234127
fidelespinoza_py@hotmail.com
eyrelectricidad@gmail.com
8 de diciembre c/ Las residentas
Pilar-Py

FORMULARIO N° 5
Situación Financiera

Nombre legal del Oferente: E&R Electricidad del Ing. Fidel Espinoza.
ID N°: 404.414

Información financiera en equivalente de guaraníes	Información histórica correspondiente a los _____() años anteriores, verificable con el Balance General (Equivalente en miles de guaraníes)			
INFORMACION DEL BALANCE	**Año 2019**	**Año 2020**	**Promedio**	**Coeficiente medio**
TOTAL DEL PASIVO (TP)	541.322.176	418.455.032	479.888.604	6,297631
TOTAL DEL ACTIVO (TA)	4.017.710.732	2.026.611.963	3.022.161.348	
PATRIMONIO NETO (PN)	3.476.388.556	1.608.156.931	2.542.272.744	
ACTIVO A CORTO PLAZO (AC)	3.535.458.570	1.590.232.730	2.562.845.650	5,34050117
PASIVO A CORTO PLAZO (PC)	541.322.176	418.455.032	479.888.604	
INFORMACION TOMADA DEL ESTADO DE RESULTADOS				
TOTAL INGRESOS (TI)	1.094.028.086	1.973.743.554	1.533.885.820	
UTILIDAD ANTES DEL IMPUESTO (UAI)	-20.769.407	265.025.973	122.128.283	

Se adjuntan copias de los balances generales correspondientes a los ejercicios arriba requeridos, los cuales cumplen con las siguientes condiciones. Deben reflejar la situación financiera del Oferente o del miembro integrante de un Consorcio, y no de una sociedad matriz u otra perteneciente al mismo grupo; Los balances generales deben estar firmados por un contador público matriculado; Los balances generales deben estar completos, incluidas todas las notas a los estados financieros;

Los balances generales deben corresponder a periodos contables ya completados (no se solicitarán ni aceptarán estados financieros de periodos parciales)

.....
Firma y sello del oferente
Ing. Fidel Espinoza
Representante Legal
E&R Electricidad

Ing. Fidel Espinoza Pérez
Aclaración de Firma.

BALANCE GENERAL

1-IDENTIFICACIÓN DEL CONTRIBUYENTE		2- EJERCICIO FISCAL	
RAZÓN SOCIAL O NOMBRES Y APELLIDOS	IDENTIFICADOR RUC	DESDE	HASTA
Fidel Espinoza Pérez	1670820-2	1/1/2019	31/12/2020

3- IDENTIFICACIÓN DEL	4- IDENTIFICACIÓN DEL CONTADOR		5- IDENTIFICACIÓN DEL AUDITOR	
APELLIDOS/NOMBRES	APELLIDOS/ NOMBRES	IDENTIFICADOR RUC	APELLIDOS/ NOMBRES	IDENTIFICADOR RUC
	Rios Ayala, Diego Rios	3231308 - 0		

		2.020	2.019
1	**ACTIVO**		
1.01	**ACTIVO CORRIENTE**		
1.01.01	**DISPONIBILIDADES**		
1.01.01.01	RECAUDACIONES A DEPOSITAR	648.863.511	2.597.358.800
1.01.01.02	CAJA		
1.01.01.03	FONDOS FIJOS		
1.01.01.04	BANCOS	648.863.511	2.597.358.800
1.01.02	**INVERSIONES TEMPORARIAS**		
1.01.02.01	INVERSIONES FINANCIERAS		
1.01.02.02	INVERSIONES EN ENTIDADES VINCULADAS		
1.01.02.03	OTRAS INVERSIONES		
1.01.02.04	INTERESES, REGALÍAS Y OTROS RENDIMIENTOS DE INVERSIONES	0	0
1.01.03	**CRÉDITOS**		
1.01.03.01	DEUDORES POR VENTAS	223.113.469	240.156.046
1.01.03.02	DEUDORES POR PRÉSTAMOS		
1.01.03.03	CUENTAS A COBRAR A DIRECTORES Y FUNCIONARIOS		
1.01.03.04	CUENTAS A COBRAR A SOCIOS O A ENTIDADES VINCULADAS		
1.01.03.05	CRÉDITOS POR IMPUESTOS CORRIENTES	81.754.707	62.638.696
1.01.03.05.01	ANTICIPOS Y RETENCIONES DE IMPUESTO A LA RENTA	9.602.106	10.508.312
1.01.03.05.02	RETENCIONES DE IVA	4.819.397	
1.01.03.05.03	IVA - CRÉDITO FISCAL		
1.01.03.05.04	IVA - CRÉDITO FISCAL - RÉGIMEN DE TURISMO	2.872.475	
1.01.03.05.05	PAGO NO APLICADO DE IVA	46.173.681	80.970.651
1.01.03.05.06	INTERESES A VENCER		
1.01.03.06	ANTICIPO A PROVEEDORES		
1.01.03.06.01	ANTICIPOS A PROVEEDORES LOCALES		
1.01.03.06.02	ANTICIPOS A PROVEEDORES DEL EXTERIOR		
1.01.03.07	CLIENTES		
1.01.03.99	(-) PREVISIÓN PARA CRÉDITOS DE DUDOSO COBRO	368.335.835	394.273.705
1.01.04	**INVENTARIOS**		
1.01.04.01	MERCADERÍAS	573.033.384	489.602.767
1.01.04.01.01	MERCADERÍAS GRAVADAS POR EL IVA AL 10%		
1.01.04.01.02	MERCADERÍAS GRAVADAS POR EL IVA AL 5%		
1.01.04.01.03	MERCADERIAS EXENTAS DEL IVA		
1.01.04.02	MERCADERIAS REGÍMENES ESPECIALES		
1.01.04.02.01	MERCADERIAS RÉGIMEN DE TURISMO		
1.01.04.02.02	MERCADERIAS ZONA FRANCA		
1.01.04.02.03	MERCADERIAS RÉGIMEN DE MAQUILA		
1.01.04.02.04	MERCADERÍAS OTROS REGÍMENES ESPECIALES		
1.01.04.03	PRODUCTOS TERMINADOS		
1.01.04.03.01	PRODUCTOS TERMINADOS GRAVADOS POR EL IVA AL 10%		
1.01.04.03.02	PRODUCTOS TERMINADOS GRAVADOS POR EL IVA AL 5%		
1.01.04.03.03	PRODUCTOS TERMINADOS EXENTOS DEL IVA		
1.01.04.04	PRODUCTOS EN PROCESO		
1.01.04.05	MATERIAS PRIMAS		
1.01.04.06	MATERIALES, SUMINISTROS Y REPUESTOS		
1.01.04.07	PRODUCTOS AGRÍCOLAS		
1.01.04.08	PRODUCTOS FORESTALES		
1.01.04.09	ACTIVOS BIOLÓGICOS EN PRODUCCIÓN		
1.01.04.10	ACTIVOS BIOLÓGICOS EN DESARROLLO		
1.01.04.11	IMPORTACIONES EN CURSO		
1.01.04.99	(-) PREVISIÓN POR DEVALUACIÓN DE INVENTARIOS	573.033.384	489.602.767
1.01.05	**GASTOS PAGADOS POR ADELANTADO**		
1.01.05.01	ALQUILERES PAGADOS POR ADELANTADO	0	54.223.298
1.01.05.02	SEGUROS A DEVENGAR	0	54.223.298
1.01.06	**OTROS ACTIVOS**		
1.01.06.xx	*(nuevas cuentas a incluir)*	0	0
	TOTAL ACTIVO CORRIENTE	1.590.232.730	3.535.458.570
1.02	**ACTIVO NO CORRIENTE**		
1.02.01	**CRÉDITOS A LARGO PLAZO**		
1.02.01.01	DEUDORES POR VENTAS		
1.02.01.02	DEUDORES POR PRÉSTAMOS		
1.02.01.03	CUENTAS A COBRAR A DIRECTORES Y FUNCIONARIOS		
1.02.01.04	CUENTAS A COBRAR A SOCIOS O ENTIDADES VINCULADAS		
1.02.01.05	DEUDORES EN GESTIÓN DE COBRO – MOROSOS O SIMILARES		
1.02.01.06	ANTICIPOS A PROVEEDORES		
1.02.01.06.01	ANTICIPOS A PROVEEDORES LOCALES		
1.02.01.06.02	ANTICIPOS A PROVEEDORES DEL EXTERIOR		
1.02.01.07	CRÉDITOS POR IMPUESTOS DIFERIDOS		
1.02.01.99	(-) PREVISIÓN PARA CRÉDITOS DE DUDOSO COBRO	0	0
1.02.02	**INVENTARIOS A REALIZAR A LARGO PLAZO**		
1.02.02.01	ACTIVOS BIOLÓGICOS EN PRODUCCIÓN		
1.02.02.02	ACTIVOS BIOLÓGICOS EN DESARROLLO		
1.02.02.99	(-) PREVISIÓN POR DEVALUACIÓN DE ACTIVOS BIOLÓGICOS	0	0

Lic. Diego E Ríos Ayala
Contador

Fidel Espinoza Pérez
Representante Legal

Lic. Diego Ríos
Contador Público
RUC: 3231308-0

Ing. Fidel Espinoza
Representante Legal
E&R Electricidad

BALANCE GENERAL

1-IDENTIFICACIÓN DEL CONTRIBUYENTE		2- EJERCICIO FISCAL	
RAZÓN SOCIAL O NOMBRES Y APELLIDOS	IDENTIFICADOR RUC	DESDE	HASTA
Fidel Espinoza Pérez	1670820-2	1/1/2019	31/12/2020

3- IDENTIFICACIÓN DEL	4- IDENTIFICACIÓN DEL CONTADOR		5- IDENTIFICACIÓN DEL AUDITOR	
APELLIDOS/NOMBRES	APELLIDOS/ NOMBRES	IDENTIFICADOR RUC	APELLIDOS/ NOMBRES	IDENTIFICADOR RUC
	Ríos Ayala, Diego Ríos	3231308 - 0		

		2.020	2.019
1.02.03	**INVERSIONES A LARGO PLAZO**		
1.02.03.01	INVERSIONES FINANCIERAS		
1.02.03.02	INVERSIONES EN ENTIDADES VINCULADAS		
1.02.03.03	INVERSIONES INMOBILIARIAS		
1.02.03.04	OTRAS INVERSIONES		
1.02.03.05	INTERESES, REGALÍAS Y OTROS RENDIMIENTOS DE INVERSIONES		
1,02,03,06	ACCIONES SUSCRIPTAS		
1.02.03.99	(-) PREVISIÓN POR DEVALUACIÓN DE INVERSIONES	0	0
1.02.04	**PROPIEDAD, PLANTA Y EQUIPO**		
1.02.04.01	INMUEBLES	16.408.747	16.408.747
1.02.04.02	RODADOS /TRANSPORTES	612.416.019	612.416.019
1.02.04.03	FRANQUICIAS		
1.02.04.04	MAQUINARIAS	47.345.057	47.345.057
1.02.04.05	EQUIPOS		
1.02.04.06	HERRAMIENTAS	284.606.705	284.606.705
1.02.04.07	BIENES FUERA DE OPERACIÓN		
1.02.04.08	MEJORAS EN PREDIO AJENO	49.250.637	49.250.637
1.02.04.09	INSTALACIONES		
1.02.04.10	EDIFICIOS	2.736.364	2.736.364
1.02.04.11	MUEBLES, ÚTILES Y ENSERES	37.994.028	34.952.394
1.02.04.12	MUEBLES Y EQUIPOS		3.041.634
1.02.04.13	EQUIPAMIENTOS	25.906.183	19.633.456
1.02.04.14	EQUIPOS DE INFORMATICA		
1.02.04.97	BIENES INCORPORADOS AL AMPARO DE LA LEY N° 60/90		
1.02.04.98	BIENES EN ARRENDAMIENTO FINANCIERO		
1.02.04.99	(-) DEPRECIACIÓN ACUMULADA		
1.02.04.99.1	(-) DEPRECIACIÓN ACUMULADA INSTALACIONES	-27.353.440	-23.260.199
1.02.04.99.2	(-) DEPRECIACIÓN ACUMULADA EQUIPOS	-176.048.787	-149.382.019
1.02.04.99.3	(-) DEPRECIACIÓN ACUMULADA RODADOS	-357.332.919	-345.563.407
1.02.04.99.4	(-) DEPRECIACIÓN ACUMULADA EQUIPOS DE INFORMATICA	-23.662.661	-20.987.091
1.02.04.99.5	(-) DEPRECIACIÓN ACUMULADA DE EDIFICIOS	-28.644.794	-18.968.754
1.02.04.99.6	(-) DEPRECIACIÓN ACUMULADA MUEBLES Y EQUIPOS		-5.413.151
1.02.04.99.7	(-) DEPRECIACIÓN ACUMULADA DE EQUIPAMIENTOS	-27.241.906	-24.564.230
1.02.04.99.8	(-) DEPRECIACIÓN ACUMULADA MAQUINARIAS	436.379.233	482.252.162
1.02.05	**OTROS ACTIVOS A LARGO PLAZO**		
1.02.05.01	DERECHOS FIDUCIARIOS	0	0
1.02.06	**CARGOS DIFERIDOS**		
1.02.06.01	GASTOS DE CONSTITUCIÓN		
1.02.06.02	GASTOS DE ORGANIZACIÓN		
1.02.06.03	GASTOS DE DESARROLLO		
1.02.06.04	GASTOS DE PROYECTOS DE INVERSIÓN		
1.02.06.99	(-) AMORTIZACIÓN ACUMULADA	0	0
1.02.07	**ACTIVOS INTANGIBLES**		
1.02.07.01	LICENCIAS, MARCAS Y PATENTES		
1.02.07.02	FRANQUICIAS		
1.02.07.99	(-) AMORTIZACIÓN ACUMULADA	0	0
	TOTAL ACTIVO NO CORRIENTE	436.379.233	482.252.162
	TOTAL ACTIVO	2.026.611.963	4.017.710.732
2	**PASIVO**		
2.01	**PASIVO CORRIENTE**		
2.01.01	**ACREEDORES COMERCIALES**		
2.01.01.01	PROVEEDORES LOCALES	6.435.000	47.420.271
2.01.01.02	PROVEEDORES DEL EXTERIOR		
2.01.01.03	INTERESES A PAGAR A PROVEEDORES		
2.01.01.04	OTROS ACREEDORES	1.784.900	9.450.543
2.01.01.05	ACREEDORES VARIOS	8.219.900	56.870.814
2.01.02	**DEUDAS FINANCIERAS**		
2.01.02.01	PRÉSTAMOS DE BANCOS Y OTRAS ENTIDADES FINANCIERAS	355.654.960	331.704.490
2.01.02.02	PRÉSTAMOS DEL DUEÑO, SOCIOS O ENTIDADES VINCULADAS		
2.01.02.03	ARRENDAMIENTOS FINANCIEROS		
2.01.02.04	OTROS PRÉSTAMOS A PAGAR	35.611.280	69.304.535
2.01.02.05	INTERESES A PAGAR	391.266.240	401.009.025
2.01.03	**OTRAS CUENTAS POR PAGAR**		
2.01.03.01	DEUDAS FISCALES CORRIENTES		
2.01.03.01.01	IMPUESTO A LA RENTA A PAGAR		5.466.885
2.01.03.01.02	IVA A PAGAR	6.786.039	3.957.047
2.01.03.01.03	RETENCIONES DE IMPUESTOS A INGRESAR	12.182.853	13.017.288
2.01.03.02	OBLIGACIONES LABORALES Y CARGAS SOCIALES		
2.01.03.03	DIVIDENDOS A PAGAR		
2.01.03.04	PASIVOS FIDUCIARIOS		61.001.117
2.01.03.05	SEGUROS A PAGAR		
2.01.03.06	INTERESES A VENCER	18.968.892	83.442.337
2.01.04	**PROVISIONES**		
2.01.04.01	OBLIGACIONES POR GARANTIAS OTORGADAS		
2.01.04.02	OBLIGACIONES LEGALES POR LITIGIOS		
2.01.04.03	PROVISIÓN PARA BENEFICIOS A EMPLEADOS	0	0

Lic. Diego Ríos Ayala
Contador

Lic. Diego Ríos
Contador Público
RUC: 3231308-0

Fidel Espinoza Pérez
Representante Legal

Ing. Fidel Espinoza
Representante Legal
E&R Electricidad

BALANCE GENERAL

1-IDENTIFICACIÓN DEL CONTRIBUYENTE		2- EJERCICIO FISCAL	
RAZÓN SOCIAL O NOMBRES Y APELLIDOS	IDENTIFICADOR RUC	DESDE	HASTA
Fidel Espinoza Pérez	1670820-2	1/1/2019	31/12/2020

3- IDENTIFICACIÓN DEL	4- IDENTIFICACIÓN DEL CONTADOR		5- IDENTIFICACIÓN DEL AUDITOR	
APELLIDOS/NOMBRES	APELLIDOS/ NOMBRES	IDENTIFICADOR RUC	APELLIDOS/ NOMBRES	IDENTIFICADOR RUC
	Rios Ayala, Diego Rios	3231308 - 0		

		2.020	2.019
2.01.05	INGRESOS DIFERIDOS		
2.01.05.01	ANTICIPOS DE CLIENTES		
2.01.05.02	SUBVENCIONES		
2.01.05.03	DERECHOS DE FIDELIZACIÓN DE CLIENTES		
2.01.05.04	ALQUILERES COBRADOS POR ADELANTADO		
		0	0
	TOTAL PASIVO CORRIENTE	418.455.032	541.322.176
2.02	PASIVO NO CORRIENTE		
2.02.01	ACREEDORES COMERCIALES A LARGO PLAZO		
2.02.01.01	PROVEEDORES LOCALES		
2.02.01.02	PROVEEDORES DEL EXTERIOR		
2.02.01.03	INTERESES A PAGAR A PROVEEDORES		
2.02.01.04	OTROS ACREEDORES		
2.02.01.05	ACREEDORES VARIOS	0	0
2.02.02	DEUDAS FINANCIERAS A LARGO PLAZO		
2.02.02.01	PRÉSTAMOS DE BANCOS Y OTRAS ENTIDADES FINANCIERAS		
2.02.02.02	PRÉSTAMOS DEL DUEÑO, SOCIOS O ENTIDADES VINCULADAS		
2.02.02.03	ARRENDAMIENTOS FINANCIEROS		
2.02.02.04	OTROS PRÉSTAMOS		
2.02.02.05	INTERESES A PAGAR	0	0
2.02.03	OTRAS CUENTAS POR PAGAR		
2.02.03.01	PASIVOS POR IMPUESTOS DIFERIDOS		
2.02.03.02	PASIVOS FIDUCIARIOS	0	0
2.02.04	PROVISIONES PARA OBLIGACIONES A LARGO PLAZO		
2.02.04.01	OBLIGACIONES POR GARANTÍAS OTORGADAS		
2.02.04.02	OBLIGACIONES LEGALES POR LITIGIOS PENDIENTES		
2.02.04.03	PROVISIONES PARA BENEFICIOS A EMPLEADOS	0	0
2.02.05	INGRESOS DIFERIDOS A LARGO PLAZO		
2.02.05.01	ANTICIPOS DE CLIENTES		
2.02.05.02	SUBVENCIONES		
2.02.05.03	DERECHO DE FIDELIZACIÓN DE CLIENTES		
2.02.05.04	ALQUILERES COBRADOS POR ADELANTADO		
		0	0
		0	0
	TOTAL PASIVO NO CORRIENTE	418.455.032	541.322.176
	TOTAL PASIVO		
3	PATRIMONIO NETO		
3.01	CAPITAL		
3.01.01	CAPITAL INTEGRADO	1.225.123.253	30.000.000
3.01.01.01	CAPITAL SUSCRIPTO		
3.01.01.02	(-) CAPITAL A INTEGRAR	1.225.123.253	30.000.000
3.02	RESERVAS		
3.02.01	RESERVA LEGAL	0	
3.02.02	RESERVA DE REVALÚO	151.638.117	151.638.117
3.02.02.01	RESERVA DE REVALÚO FISCAL		
3.02.02.02	RESERVA DE REVALÚO TÉCNICO		
3.02.03	OTRAS RESERVAS	151.638.117	151.638.117
3.03	RESULTADOS	0	3.315.519.846
3.03.01	RESULTADOS ACUMULADOS	231.395.561	-20.769.407
3.03.02	RESULTADO DEL EJERCICIO	231.395.561	3.294.750.439
	TOTAL DE PATRIMONIO NETO	1.608.156.931	3.476.388.656
	TOTAL DE PASIVO Y PATRIMONIO NETO	2.026.611.963	4.017.710.732

Lic. Diego F. Ríos Ayala
Contador

Lic. Diego Ríos
Contador Público
RUC: 3231308-0

Fidel Espinoza Pérez
Representante Legal

Ing. Fidel Espinoza
Representante Legal
E&R Electricidad

ESTADO DE RESULTADOS

1- IDENTIFICACIÓN DEL CONTRIBUYENTE		2 - EJERCICIO FISCAL	
RAZÓN SOCIAL O NOMBRES Y APELLIDOS	IDENTIFICADOR RUC	DESDE	HASTA
Fidel Espinoza Pérez	1670820-2	01/01/2019	31/12/2020

3 - IDENTIFICACIÓN DEL REPRESENTANTE LEGAL	4 - IDENTIFICACIÓN DEL CONTADOR		5 - IDENTIFICACIÓN DEL AUDITOR	
APELLIDOS/NOMBRES	APELLIDOS/ NOMBRES	IDENTIFICADOR RUC	APELLIDOS/ NOMBRES	IDENTIFICADOR RUC
	RIOS AYALA, DIEGO EVARISTO	3231308 - 0		

		2.020	2.019
4	**INGRESOS OPERATIVOS**		
4.01	VENTAS DE MERCADERÍAS	1.973.743.554	1.094.028.086
4.01.01	VENTAS DE MERCADERÍAS GRAVADAS POR EL IVA		
4.01.02	VENTAS DE MERCADERÍAS EXENTAS DEL IVA		
4.02	VENTAS DE PRODUCTOS AGRÍCOLAS		
4.02.01	VENTAS DE SOJA Y SUS DERIVADOS		
4.02.02	VENTAS DE MAÍZ		
4.02.03	VENTAS DE TRIGO		
4.02.04	OTROS PRODUCTOS AGRÍCOLAS		
4.03	VENTAS DE GANADO		
4.04	VENTAS DE PRODUCTOS FRUTÍCOLAS Y HORTÍCOLAS		
4.05	VENTAS DE PRODUCTOS DE LA EXPLOTACIÓN FORESTAL		
4.06	EXPORTACIONES DE PRODUCTOS AGRÍCOLAS EXPORTADOS		
4.06.01	EXPORTACIONES DE SOJA Y SUS DERIVADOS		
4.06.01.01	EXPORTACIONES A EMPRESAS VINCULADAS		
4.06.01.02	EXPORTACIONES A TERCEROS NO VINCULADOS		
4.06.02	EXPORTACIONES DE OTROS PRODUCTOS AGRÍCOLAS		
4.07	EXPORTACIONES DE BIENES INDUSTRIALIZADOS		
4.07.01	EXPORTACIONES DE PRODUCTOS FARMACÉUTICOS		
4.07.02	EXPORTACIONES DE MAQUINARIAS Y EQUIPOS		
4.07.03	EXPORTACIONES DE OTROS PRODUCTOS INDUSTRIALIZADOS		
4.08	EXPORTACIONES DE OTROS PRODUCTOS		
4.09	VENTAS DE SERVICIOS GRAVADOS		
4.10	VENTAS DE BIENES - REGÍMENES ESPECIALES		
4.10.01	VENTAS DE MERCADERIAS - REGIMEN DE TURISMO		
4.10.01.01	VENTAS A EXTRANJEROS		
4.10.01.02	VENTAS A DISTRIBUIDORES LOCALES		
4.10.01.03	VENTAS A CLIENTES LOCALES		
4.10.02	VENTAS DE MERCADERIAS - ZONA FRANCA		
4.10.03	VENTAS POR REGIMEN DE MAQUILA		
4.10.04	VENTAS BAJO OTROS REGÍMENES ESPECIALES		
4.11	OTRAS VENTAS EXENTAS DEL IVA		
4.98	(-) DESCUENTOS CONCEDIDOS		
4.99	(-) DEVOLUCIONES		
		1.973.743.554	1.094.028.086
	MENOS:		
5	**COSTOS OPERATIVOS**	0	0
5.01	COSTO DE MERCADERÍAS		
5.01.01	COSTO DE MERCADERÍAS GRAVADAS POR EL IVA		
5.01.02	COSTO DE MERCADERÍAS EXENTAS DEL IVA		
5.02	COSTO DE PRODUCTOS AGRÍCOLAS		
5.02.01	COSTO DE VENTAS DE SOJA Y SUS DERIVADOS		
5.02.02	COSTO DE VENTAS DE MAÍZ		
5.02.03	COSTO DE VENTAS DE TRIGO		
5.02.04	COSTO DE VENTAS DE OTROS PRODUCTOS AGRÍCOLAS		
5.03	COSTO DE VENTAS DE GANADO		
5.04	COSTO DE VENTAS DE PRODUCTOS FRUTÍCOLAS Y HORTÍCOLAS		
5.05	COSTO DE VENTAS DE PRODUCTOS DE LA EXPLOTACIÓN FORESTAL		
5.06	COSTO DE PRODUCTOS AGRÍCOLAS EXPORTADOS		
5.06.01	COSTO DE SOJA Y SUS DERIVADOS EXPORTADOS		
5.06.01.01	COSTO DE EXPORTACIONES A EMPRESAS VINCULADAS		
5.06.01.02	COSTO DE EXPORTACIONES A TERCEROS NO VINCULADOS		
5.06.02	COSTO DE OTROS PRODUCTOS AGRÍCOLAS EXPORTADOS		
5.07	COSTO DE BIENES INDUSTRIALIZADOS EXPORTADOS		
5.07.01	COSTO DE PRODUCTOS FARMACEÚTICOS EXPORTADOS		
5.07.02	COSTO DE MAQUINARIAS Y EQUIPOS EXPORTADOS		
5.07.03	COSTO DE OTROS PRODUCTOS INDUSTRIALIZADOS EXPORTADOS		
5.08	COSTO DE OTROS PRODUCTOS EXPORTADOS		
5.09	COSTO DE SERVICIOS GRAVADOS		
5.10	COSTO DE VENTAS DE BIENES - REGÍMENES ESPECIALES		
5.10.01	COSTO DE VENTAS DE MERCADERÍAS - RÉGIMEN DE TURISMO		
5.10.01.01	COSTO DE VENTAS A EXTRANJEROS		
5.10.01.02	COSTO DE VENTAS A DISTRIBUIDORES LOCALES		
5.10.01.03	COSTO DE VENTAS A CLIENTES LOCALES		
5.10.02	COSTO DE VENTAS DE MERCADERIAS - ZONA FRANCA		
5.10.03	COSTO DE VENTAS POR REGIMEN DE MAQUILA		
5.10.04	COSTO DE VENTAS BAJO OTROS REGÍMENES ESPECIALES		
5.11	COSTO DE VENTAS EXENTAS DEL IVA		
		0	0
6	GANANCIAS (O PÉRDIDAS) BRUTAS EN VENTAS	1.973.743.554	1.094.028.086
	MÁS		
7	INGRESOS POR ACTIVOS BIOLÓGICOS		
7.01	INGRESOS POR PRODUCCIÓN Y/O TENENCIA DE ACTIVOS BIOLÓGICOS		
7.01.01	INGRESOS POR PRODUCCIÓN Y/O TENENCIA DE BIENES DEL SECTOR AGRÍCOLA		
7.01.02	INGRESOS POR PRODUCCIÓN Y/O TENENCIA DE GANADO		
7.01.03	INGRESOS POR PRODUCCIÓN Y/O TENENCIA DE BIENES DE LA ACTIVIDAD FORESTAL		
7.02	(-) COSTO DE PRODUCCIÓN Y/O TENENCIA DE ACTIVOS BIOLÓGICOS		
7.02.01	(-) COSTO DE PRODUCCIÓN Y/O TENENCIA DE BIENES DEL SECTOR AGRÍCOLA		
7.02.02	(-) COSTO DE PRODUCCIÓN Y/O TENENCIA DE GANADO		
7.02.03	(-) COSTO DE PRODUCCIÓN Y/O TENENCIA DE BIENES DE LA ACTIVIDAD FORESTAL		
7.02.04	(-) MERMAS Y MORTANDAD		
		0	0
8	**OTROS INGRESOS**		
8.01	INTERESES GANADOS		
8.02	COMISIONES COBRADAS		
8.03	DESCUENTOS OBTENIDOS		
8.04	SUBVENCIONES	0	0
8.05	RESULTADO POR DIFERENCIA DE CAMBIO		
8.06	ALQUILERES COBRADOS	0	0
		0	0
9	**GANANCIAS (O PÉRDIDAS) BRUTAS TOTALES**	1.973.743.554	1.094.028.086

Lic Diego Ríos Ayala
Contador

Lic. Diego Ríos
Contador Público
RUC: 3231308-0

Fidel Espinoza Pérez
Representante Legal

Ing. Fidel Espinoza
Representante Legal
E&R Electricidad

ESTADO DE RESULTADOS

1- IDENTIFICACIÓN DEL CONTRIBUYENTE		2 - EJERCICIO FISCAL	
RAZÓN SOCIAL O NOMBRES Y APELLIDOS	IDENTIFICADOR RUC	DESDE	HASTA
Fidel Espinoza Pérez	1670820-2	01/01/2019	31/12/2020

3 - IDENTIFICACIÓN DEL REPRESENTANTE LEGAL	4 - IDENTIFICACIÓN DEL CONTADOR		5 - IDENTIFICACIÓN DEL AUDITOR	
APELLIDOS/NOMBRES	APELLIDOS/ NOMBRES	IDENTIFICADOR RUC	APELLIDOS/ NOMBRES	IDENTIFICADOR RUC
	RIOS AYALA, DIEGO EVARISTO	3231308 - 0		

		2.020	2.019
	MENOS:		
10	**GASTOS DE VENTAS O COMERCIALIZACIÓN**		
10.01	SUELDOS Y OTRAS REMUNERACIONES AL PERSONAL		
10.01.01	SUELDOS Y JORNALES		
10.01.02	APORTE PATRONAL		
10.01.03	OTROS BENEFICIOS AL PERSONAL		
10.02	COMISIONES PAGADAS SOBRE VENTAS		
10.03	VIÁTICOS A VENDEDORES	472.726	272.727
10.04	PUBLICIDAD Y PROPAGANDA	109.218.272	2.000.000
10.05	FLETES PAGADOS		
10.99	OTROS GASTOS DE VENTAS	**109.690.998**	**2.272.727**
	MENOS:		
11	**GASTOS DE ADMINISTRACIÓN**		
11.01	SUELDOS Y OTRAS REMUNERACIONES AL PERSONAL	567.329.873	522.314.536
11.01.01	SUELDOS Y JORNALES	93.609.428	86.181.899
11.01.02	APORTE PATRONAL		5.206.818
11.01.03	OTROS BENEFICIOS AL PERSONAL		
11.02	REMUNERACIÓN PERSONAL SUPERIOR	42.646.577	23.345.455
11.03	GASTOS DE REPRESENTACIÓN	9.090.909	
11.04	HONORARIOS PROFESIONALES	15.565.757	11.704.167
11.05	ALQUILERES	2.916.432	7.603.722
11.06	AGUA, LUZ, TELEFONO E INTERNET	93.379.001	73.181.905
11.07	MOVILIDAD	1.909.091	90.909
11.08	COMBUSTIBLES Y LUBRICANTES	68.025.311	16.323.478
11.09	REPARACIONES Y MANTENIMIENTOS	19.250.782	2.674.727
11.10	SEGUROS PAGADOS		
11.11	ÚTILES DE OFICINA		
11.12	GASTOS PAGADOS EN EL EXTERIOR		
11.13	JUICIOS Y GASTOS JUDICIALES		
11.14	GASTOS DE COBRANZAS		
11.15	DONACIONES Y CONTRIBUCIONES		
11.16	COMISIONES Y GASTOS BANCARIOS OPERACIONALES	2.408.774	2.540.986
11.17	IMPUESTOS, PATENTES, TASAS Y OTRAS CONTRIBUCIONES	62.911.760	85.213.095
11.18	MULTAS Y SANCIONES	3.247.578	5.480.045
11.19	GASTOS GENERALES	165.727.273	
11.20	GASTOS DE IMPRESIÓN		
11.22	GASTOS DE CONSTRUCCION		
11.23	GASTOS DE ORGANIZACIÓN		
11.24	GASTOS DE ENVIO	7.986.828	2.352.555
11.25	IVA GASTOS	246.535.587	44.760.393
11.26	PATENTE E IMPUESTOS		
11.27	REPUESTOS Y ACCESORIOS		
11.28	GASTOS ADMINISTRATIVOS	28.334.050	10.704.545
11.29	GASTOS DE ORGANIZACIÓN		
11.30	ARTICULOS DE LIMPIEZA	4.495.108	7.613.636
11.31	GASTOS DE ORGANIZACIÓN	29.067.274	4.324.090
11.32	FESTEJOS, CONFERENCIAS Y CONMEMORACIONES	**1.464.437.393**	**911.616.960**
11.33	TEXTILES Y CONFECCIONES	**399.615.163**	**180.138.399**
12	**GANANCIAS (O PÉRDIDAS) ANTES DE GASTOS FINANCIEROS**		
	MENOS:		
13	**GASTOS BANCARIOS Y FINANCIEROS**	82.443.534	81.122.469
13.01	INTERESES PAGADOS A ENTIDADES BANCARIAS Y FINANCIERAS		294.045
13.02	OTROS INTERESES PAGADOS		
13.03	COMISIONES Y GASTOS BANCARIOS SOBRE OPERACIONES CREDITICIAS	**82.443.534**	**81.416.514**
13.04	RESULTADO POR DIFERENCIA DE CAMBIO		
14	**PREVISIONES**		
14.01	DESAFECTACIÓN DE PREVISIONES	**0**	**0**
14.02	(-) CONSTITUCIÓN DE PREVISIONES		
	MENOS:		
15	**DEPRECIACIONES Y AMORTIZACIONES DE ACTIVOS**	52.145.656	119.491.292
15.01	DEPRECIACIONES DEL EJERCICIO	**52.145.656**	**119.491.292**
15.02	AMORTIZACIONES DEL EJERCICIO	**265.025.973**	**-20.769.407**
16	**GANANCIAS (O PÉRDIDAS) OPERATIVAS**		
17	**OTROS RESULTADOS NO OPERATIVOS**		
17.01	UTILIDAD/PÉRDIDA EN VENTA DE ACTIVOS FIJOS		
17.02	UTILIDAD/PÉRDIDA EN VENTA DE INVERSIONES		
17.03	CUENTAS INCOBRABLES RECUPERADAS	**0**	**0**
18	GANANCIAS (O PÉRDIDAS) ANTES DEL IMPUESTO A LA RENTA	**265.025.973**	**-20.769.407**
19	IMPUESTO A LA RENTA	33.630.412	-20.769.407
20	**GANANCIAS/PÉRDIDAS NETAS DEL EJERCICIO**	**231.395.561**	**-20.769.407**

Lic. Diego Ríos Ayala
Contador

Lic. Diego Ríos
Contador Público
RUC: 3231308-0

Fidel Espinoza Pérez
Representante Legal

Ing. Fidel Espinoza
Representante Legal
E&R Electricidad

ANEXO N° 3
ESTADO DE FLUJO DE EFECTIVO

1 - IDENTIFICACIÓN DEL CONTRIBUYENTE		2 - EJERCICIO FISCAL	
RAZON SOCIAL O NOMBRES Y APELLIDOS	IDENTIFICADOR RUC	DESDE	HASTA
Fidel Espinoza Pérez	1670820-2	01/01/2019	31/12/2020

3 - IDENTIFICACIÓN DEL REPRESENTANTE LEGAL	4 - IDENTIFICACIÓN DEL CONTADOR		5 - IDENTIFICACIÓN DEL AUDITOR	
APELLIDOS/NOMBRES	APELLIDOS/ NOMBRES	IDENTIFICADOR RUC	APELLIDOS/ NOMBRES	IDENTIFICADOR RUC
	RIOS AYALA, DIEGO EVARISTO	3231308 - 0		

FLUJO DE EFECTIVO POR ACTIVIDADES OPERATIVAS	2020	2019
VENTAS NETAS (COBRO NETO)	2.121.551.091	998.500.807
PAGO A PROVEEDORES LOCALES (PAGO NETO)	-876.397.716	-540.910.000
PAGO A PROVEEDORES DEL EXTERIOR (PAGO NETO)	0	0
EFECTIVO PAGADO A EMPLEADOS	-563.030.040	-517.720.196
EFECTIVO GENERADO (USADO) POR OTRAS ACTIVIDADES OPERATIVAS	-2.539.393.803	-399.124.289
PAGO DE IMPUESTOS	-48.567.128	-16.098.290
EFECTIVO NETO POR ACTIVIDADES OPERATIVAS	**-1.905.837.596**	**-475.351.968**
FLUJO DE EFECTIVO POR ACTIVIDADES DE INVERSIÓN		
AUMENTO/DISMINUCIÓN NETO/A DE INVERSIONES TEMPORARIAS	0	0
AUMENTO/DISMINUCIÓN NETO/A DE INVERSIONES A LARGO PLAZO	0	0
AUMENTO/DISMINUCIÓN NETO/A DE PROPIEDAD, PLANTA Y EQUIPO	-6.272.727	0
EFECTIVO NETO POR ACTIVIDADES DE INVERSIÓN	**-6.272.727**	**0**
FLUJO DE EFECTIVO POR ACTIVIDADES DE FINANCIAMIENTO		
APORTE DE CAPITAL	0	0
AUMENTO/DISMINUCIÓN NETO/A DE PRÉSTAMOS	23.950.470	80.264.297
DIVIDENDOS PAGADOS	0	0
AUMENTO/DISMINUCIÓN NETO/A DE INTERESES	-60.335.436	-52.264.110
EFECTIVO NETO POR ACTIVIDADES DE FINANCIAMIENTO	**-36.384.966**	**28.000.187**
EFECTO DE LAS GANANCIAS O PÉRDIDAS POR DIFERENCIAS DE TIPO DE CAMBIO		
AUMENTO/DISMINUCIÓN NETO/A DE EFECTIVOS Y SUS EQUIVALENTES	-1.948.495.289	-447.351.781
EFECTIVO Y SUS EQUIVALENTES AL COMIENZO DEL PERIODO	2.597.358.800	3.044.710.581
EFECTIVO Y SUS EQUIVALENTES AL CIERRE DEL PERIODO	**648.863.511**	**2.597.358.800**

Lic. Diego E. Ríos Ayala
Contador

Lic. Diego Ríos
Contador Público
RUC: 3231308-0

Fidel Espinoza Pérez
Representante Legal

Ing. Fidel Espinoza
Representante Legal
E&R Electricidad

ANEXO N° 4

ESTADO DE CAMBIOS DEL PATRIMONIO NETO

1 - IDENTIFICACIÓN DEL CONTRIBUYENTE		2 - EJERCICIO FISCAL	
RAZÓN SOCIAL O APELLIDOS/ NOMBRES	IDENTIFICADOR RUC	DESDE	HASTA
Fidel Espinoza Pérez	1570820-2	1/1/2019	31/12/2020

3 - IDENTIFICACIÓN DEL REPRESENTANTE LEGAL	4 - Identificación del Contador		5 - Declaración Jurada Utilizada	
APELLIDOS/ NOMBRES	APELLIDOS/ NOMBRES	Identificador RUC	FORMULARIO Nº	NÚMERO DE ORDEN
	Rios Ayala, Diego Evaristo	3231308-0		

CUENTAS	CAPITAL	RESERVAS			RESULTADOS		PATRIMONIO NETO
	INTEGRADO	LEGAL	DE REVALÚO	OTRAS RESERVAS	ACUMULADOS	DEL EJERCICIO	
SALDO AL INICIO DEL EJERCICIO 2019	30.000.000	-	129.844.139	-	2.852.814.912	441.130.533	3.453.789.584
MOVIMIENTOS DEL EJERCICIO 2019							
INTEGRACIÓN DE CAPITAL							
TRANSFERENCIA A DIVIDENDOS A PAGAR					441.130.533	-441.130.533	
TRANSERENCIA A RESULTADOS ACUMULADOS					21.574.401		21.574.401
AJUSTES/ DESAFECTAC. DE RESULT. ACUMULADOS							
RESERVA LEGAL			21.793.978				21.793.978
RESERVA DE REVALÚO							
OTRAS RESERVAS					0	(20.769.407)	(20.769.407)
RESULTADO DEL EJERCICIO							
SALDO AL CIERRE DEL EJERCICIO 2019 e INICIO DEL EJERCICIO 2020	**30.000.000**	**-**	**151.638.117**	**-**	**3.315.519.846**	**(20.769.407)**	**3.476.388.556**
MOVIMIENTOS DEL EJERCICIO 2020							-
INTEGRACIÓN DE CAPITAL	1.195.123.253				(1.195.123.253)	20.769.407	20.769.407
TRANSFERENCIA A DIVIDENDOS A PAGAR							-
TRANSERENCIA A RESULTADOS ACUMULADOS							-
AJUSTES/ DESAFECTAC. DE RESULT. ACUMULADOS					(2.120.396.593)		(2.120.396.593)
RESERVA LEGAL							-
RESERVA DE REVALÚO			0				-
OTRAS RESERVAS							-
RESULTADO DEL EJERCICIO					0	231.395.561	231.395.561
SALDO AL CIERRE DEL EJERCICIO 2020 e INICIO DEL EJERCICIO 2021	**1.225.123.253**	**-**	**151.638.117**	**-**	**-**	**231.395.561**	**1.608.156.931**

Lic. Diego Ríos Ayala
Contador

Lic. Diego Ríos
Contador Público
RUC: 3231308-0

Fidel Espinoza Pérez
Representante Legal

Ing. Fidel Espinoza
Representante Legal
E&R Electricidad

ANEXO 5

NOTAS A LOS ESTADOS FINANCIEROS

1-IDENTIFICACIÓN DEL CONTRIBUYENTE			2- EJERCICIO FISCAL	
RAZÓN SOCIAL O NOMBRES Y APELLIDOS		IDENTIFICADOR RUC	DESDE	HASTA
FIDEL ESPINOZA PEREZ		1670820-2	1/1/2019	31/12/2020
3- IDENTIFICACIÓN DEL REPRESENTANTE LEGAL	4- IDENTIFICACIÓN DEL CONTADOR		5- IDENTIFICACIÓN DEL AUDITOR	
APELLIDOS/NOMBRES	APELLIDOS/ NOMBRES	IDENTIFICADOR RUC	APELLIDOS/ NOMBRES	IDENTIFICADOR RUC
	AYALA RIOS, DIEGO EVARISTO	3231308-0		

NOTA 1- Datos de la entidad

La empresa fue constituida bajo la razón social Fidel Espinoza Pérez en la ciudad de Pilar - Paraguay a los 31 días del mes de Julio del año 2000, mediante la inscripción en el Registro Unico de Contribuyentes Nº 1670820-2 . La empresa tiene por objeto prinicipal las actividades de INSTALACIONES ELÉCTRICAS, ELECTROMECÁNICAS Y ELECTRÓNICAS, y como actividades secundarias REPARACIÓN DE APARATOS ELÉCTRICOS DE CONSUMO,COMERCIO AL POR MENOR DE OTROS MATERIALES DE CONSTRUCCIÓN TALES COMO LADRILLOS, MADERA, EQUIPO SANITARIO,FABRICACIÓN DE PRODUCTOS METÁLICOS PARA USO ESTRUCTURAL y OTRAS INSTALACIONES DE CONSTRUCCIÓN . Luego de la capitalización el capiltal se ha establecido en gs. 1.225.123.253 (gs. mil doscientos veinticinco millones ciento veintitrés mil doscientos cincuenta y tres).

NOTA 2- Bases de preparación de los Estados Financieros

Los estados contables han sido preparados en base a las normas contables profesionales vigentes en el Paraguay; en los Principios de Contabilidad Generalmente Aceptadas, las cuales son coherentes y compatibles con las Normas Internacionales de Información Financiera.

NOTA 3- Politicas contables significativas respecto a la valuación, exposición y reconocimiento de los elementos de los Estados Financieros

Las politicas contables debe describir la base de medición utilizada en la preparación de los estados financieros y cada política contable específica que sea necesaria para un entendimiento apropiado de los estados financieros. A continuación detallamos ejemplos de exposición de las políticas contables a ser reveladas en los estados financieros:

a- Presentación de los Estados Contables

Conforme a los requerimientos de la Ley Nº 125/91 y normas que lo regulan, el cierre del ejercicio es al 31 de diciembre de cada año. El presente ejercicio fiscal abarca desde el 01 de enero del 2020 hasta el 31 de diciembre de 2020.

Lic Diego E Ríos Ayala
Contador

Lic. Diego Ríos
Contador Público
RUC: 3231308-0

Fidel Espinoza Pérez
Representante Legal

Ing. Fidel Espinoza
Representante Legal
E&R Electricidad

ANEXO 5

NOTAS A LOS ESTADOS FINANCIEROS

1-IDENTIFICACIÓN DEL CONTRIBUYENTE		2- EJERCICIO FISCAL	
RAZÓN SOCIAL O NOMBRES Y APELLIDOS	IDENTIFICADOR RUC	DESDE	HASTA
FIDEL ESPINOZA PEREZ	1670820-2	1/1/2019	31/12/2020

3- IDENTIFICACIÓN DEL REPRESENTANTE LEGAL	4- IDENTIFICACIÓN DEL CONTADOR		5- IDENTIFICACIÓN DEL AUDITOR	
APELLIDOS/NOMBRES	APELLIDOS/ NOMBRES	IDENTIFICADOR RUC	APELLIDOS/ NOMBRES	IDENTIFICADOR RUC
	RIOS AYALA, DIEGO EVARISTO	3231308-0		

b- Moneda de Cuenta

Estos estados contables están expresados en Guaraníes, unidad monetaria de la República del Paraguay conforme a la Ley 125/91 del régimen tributario.

c- Políticas de Valuación

Las mercaderías se hallan valuadas a su costo de adquisición valor neto realizable el que sea mayor. La contabilización de las salidas de existencias se hace por el método FIFO (Primero Entrado Primero en salir).

e- Reconocimiento de Ingresos y Egresos

La empresa aplica el principio de lo devengado a los efectos del reconocimiento de ingresos e imputación de egresos o costos incurridos.

f- Bienes de Uso

Los bienes componentes del activo fijo se hallan contabilizados a su costo histórico revaluados al cierre de cada ejercicio de conformidad a lo que dispone la Ley 125/91, mediante la aplicación de los coeficientes de revalúo publicados por la Subsecretaria de Estado de Tributación. La empresa deprecia sus bienes de uso por el método lineal de acuerdo a los años de vida útil establecidos por las disposiciones tributarias y el criterio aplicado es el del ejercicio siguiente de su adquisición, conforme al Art. 4º de la Ley 125/91 que dispone "Todas las amortizaciones comenzaran a partir del mes siguiente o del ejercicio siguiente de la incorporación del bien al activo o de finalizada la construcción total o parcial, a opción del contribuyente.

Lic Diego E. Ríos Ayala
Contador

Lic. Diego Ríos
Contador Público
RUC: 3231308-0

Fidel Espinoza Pérez
Representante Legal

Ing. Fidel Espinoza
Representante Legal
E&R Electricidad

ANEXO 5

NOTAS A LOS ESTADOS FINANCIEROS

1-IDENTIFICACIÓN DEL CONTRIBUYENTE		2- EJERCICIO FISCAL	
RAZÓN SOCIAL O NOMBRES Y APELLIDOS	IDENTIFICADOR RUC	DESDE	HASTA
FIDEL ESPINOZA PEREZ	1670820-2	1/1/2019	31/12/2020

3- IDENTIFICACIÓN DEL REPRESENTANTE LEGAL	4- IDENTIFICACIÓN DEL CONTADOR		5- IDENTIFICACIÓN DEL AUDITOR	
APELLIDOS/NOMBRES	APELLIDOS/ NOMBRES	IDENTIFICADOR RUC	APELLIDOS/ NOMBRES	IDENTIFICADOR RUC
	RIOS AYALA, DIEGO EVARISTO	3231308-0		

NOTA 4- Composición de las principales cuentas patrimoniales en forma comparativa (conforme al Art. 5° de la Resolución General N° 49/14)

4.1. Disponibilidades

El saldo de este rubro acumula el efectivo que se mantiene en caja, al 31 de diciembre de 2020. La composición es la siguiente:

	Principales cuentas	2.020	2.019
1.01.01	DISPONIBILIDAD		
1.01.01.02	CAJA	648.863.511	2.597.358.800

4.2. Crédito

Representa el Crédito que la empresa tiene a su favor en el año 2019 y 2020.

1.01.03	CRÉDITOS	2.020	2.019
1.01.03.01	DEUDORES POR VENTAS		
1.01.03.01.01	ANDE	223.113.469	240.156.046
1.01.03	CRÉDITOS POR IMPUESTOS CORRIENTES	2.020	2.019
1.01.03.05.01	ANTICIPOS Y RETENCIONES DE IMPUESTO A LA RENTA	81.754.707	62.638.696
1.01.03.05.02	RETENCIONES DE IVA	9.602.106	10.508.312
1.01.03.05.03	IVA - CREDITO FISCAL	4.819.397	
1.01.03.05.06	INTERESES A VENCER	46.173.681	80.970.651

Lic Diego Ríos Ayala
Contador

Lic. Diego Ríos
Contador Público
RUC: 3231308-0

Fidel Espinoza Pérez
Representante Legal

Ing. Fidel Espinoza
Representante Legal
E&R Electricidad

ANEXO 5

NOTAS A LOS ESTADOS FINANCIEROS

1-IDENTIFICACIÓN DEL CONTRIBUYENTE		2- EJERCICIO FISCAL	
RAZÓN SOCIAL O NOMBRES Y APELLIDOS	IDENTIFICADOR RUC	DESDE	HASTA
FIDEL ESPINOZA PEREZ	1670820-2	1/1/2019	31/12/2020

3- IDENTIFICACIÓN DEL REPRESENTANTE LEGAL	4- IDENTIFICACIÓN DEL CONTADOR		5- IDENTIFICACIÓN DEL AUDITOR	
APELLIDOS/NOMBRES	APELLIDOS/ NOMBRES	IDENTIFICADOR RUC	APELLIDOS/ NOMBRES	IDENTIFICADOR RUC
	RIOS AYALA, DIEGO EVARISTO	3231308-0		

4.3. INVENTARIOS

Representan los saldos de las bienes destinados para la venta, cuyos saldos son los siguientes para los ejercicios 2019 y 2020:

	Inventarios	2.020	2.019
1.02.04.01	Mercaderías Gravadas al Iva 10%	573.033.384	489.602.767

Representan los gastos pagados por anticipado y que corresponde devengar en el periodo siguiente, cuyos saldos son los siguientes para los ejercicios 2019 y 2020:

	Gastos Pagados por Adelantado	2.020	2.019
1.01.05.02	Seguros a Devengar	0	54.223.298

4.4. Propiedad, planta y Equipo.

Las adquisiciones de bienes de uso son depreciadas en su totalidad al final de cada ejercicio, o en el ejercicio siguiente.

Los saldo comparativos son como siguen:

	Bienes de Uso	2.020	2.019
1.02.04.02	RODADOS/TRANSPORTES	612.416.019	612.416.019
1.02.04.04	MAQUINARIAS	47.345.057	47.345.057
1.02.04.06	HERRAMIENTAS	284.606.705	284.606.705
1.02.04.09	INSTALACIONES	49.250.637	49.250.637
1.02.04.99	**(-) DEPRECIACIÓN ACUMULADA**	**2.020**	**2.019**
1.02.04.99.2	(-)DEPRECIACION ACUMULADA MUEBLES Y EQUIPOS	-176.048.787	-149.382.019
1.02.04.99.3	(-)DEPRECIACION ACUMULADA RODADOS	-357.332.919	-345.563.407

Lic Diego Ríos Ayala
Contador

Lic. Diego Ríos
Contador Público
RUC: 3231308-0

Fidel Espinoza Pérez
Representante Legal

Ing. Fidel Espinoza
Representante Legal
E&R Electricidad

ANEXO 5

NOTAS A LOS ESTADOS FINANCIEROS

1-IDENTIFICACIÓN DEL CONTRIBUYENTE			2- EJERCICIO FISCAL	
RAZÓN SOCIAL O NOMBRES Y APELLIDOS	IDENTIFICADOR RUC		DESDE	HASTA
FIDEL ESPINOZA PEREZ	1670820-2		1/1/2019	31/12/2020
3-IDENTIFICACIÓN DEL REPRESENTANTE LEGAL	4- IDENTIFICACIÓN DEL CONTADOR		5- IDENTIFICACIÓN DEL AUDITOR	
APELLIDOS/NOMBRES	APELLIDOS/ NOMBRES	IDENTIFICADOR RUC	APELLIDOS/ NOMBRES	IDENTIFICADOR RUC
	RIOS AYALA, DIEGO EVARISTO	3231308-0		

4.5. ACREEDORES COMERCIALES

Representan deudas comerciales que la empresa debe afrontar, cuyos saldos son los siguientes para los ejercicios 2019 y 2020:

	Principales cuentas	2.020	2.019
2.01.01.01	PROVEEDORES LOCALES	6.435.000	47.420.271
2.01.01.01.01	RASTREO PARAGUAY S.A.		
2.01.01.01.02	CCP S.A.	6.435.000	
2.01.01.01.03	ALUM SRL		
2.01.01.05	ACREEDORES VARIOS	1.784.900	9.450.543
2.01.01.05.02	Asismed S.A.	6.435.000	

4.6. DEUDAS FINANCIERAS

Representan las deudas bancarias que la empresa posee con las entidades de créditos, cuyos saldos son los siguientes para los ejercicios 2019 y 2020:

		2.020	2.019
2.01.02	DEUDAS FINANCIERAS	355.654.960	331.704.490
2.01.02.01	PRESTAMOS DE BANCOS Y OTRAS ENTIDADES FINANCIERAS	7.124.397	8.564.771
2.01.02.01.01	BANCO CONTINENTAL SAECA	148.677.362	150.000.000
2.01.02.01.02	BANCO FAMILIAR SAECA	26.196.580	39.551.657
2.01.02.01.03	COOPERATIVA COODEÑE LTDA.	161.856.901	127.226.136
2.01.02.01.04	COOPERATIVA SANJUBA		

4.7. DEUDAS FISCALES CORRIENTES

Representan las deudas fiscales que la empresa posee con las entidades del estado, cuyos saldos son los siguientes para los ejercicios 2019 y 2020:

	Principales cuentas	2.020	2.019
2.01.03	OTRAS CUENTAS POR PAGAR		
2.01.03.01.03	RETENCIONES DE IMPUESTOS A INGRESAR	6.786.039	3.957.047
2.01.03.02	OBLIGACIONES LABORALES Y CARGAS SOCIALES	12.182.853	13.017.288

Lic. Diego Ríos Ayala
Contador

Lic. Diego Ríos
Contador Público
RUC: 3231308-0

Fidel Espinoza Pérez
Representante Legal

Ing. Fidel Espinoza
Representante Legal
E&R Electricidad

ANEXO 5

NOTAS A LOS ESTADOS FINANCIEROS

1-IDENTIFICACIÓN DEL CONTRIBUYENTE		2- EJERCICIO FISCAL	
RAZÓN SOCIAL O NOMBRES Y APELLIDOS	IDENTIFICADOR RUC	DESDE	HASTA
FIDEL ESPINOZA PEREZ	1670820-2	1/1/2019	31/12/2020

3- IDENTIFICACIÓN DEL REPRESENTANTE LEGAL	4- IDENTIFICACIÓN DEL CONTADOR		5- IDENTIFICACIÓN DEL AUDITOR	
APELLIDOS/NOMBRES	APELLIDOS/ NOMBRES	IDENTIFICADOR RUC	APELLIDOS/ NOMBRES	IDENTIFICADOR RUC
	RIOS AYALA, DIEGO EVARISTO	3231308-0		

NOTA 5- Composición de principales cuentas de resultados en forma comparativa (conforme al Art. 5º de la Resolución General Nº 49/14)

	Principales cuentas	2.020	2.019
4	**INGRESOS OPERATIVOS**		
4.01	**VENTA DE MERCADERIAS**		
4.01.01	VENTA DE MERCADERIAS GRAVADAS POR EL IVA	1.973.743.554	1.094.028.086
10	**GASTOS DE VENTAS O COMERCIALIZACION**		
10.05	FLETES PAGADOS	109.218.272	2.000.000
11	**GASTOS DE ADMINISTRACIÓN**		
11.01	**SUELDOS Y OTRAS REMUNERACIONES AL PERSONAL**		
11.01.01	SUELDOS Y JORNALES	567.329.873	522.314.536
11.22	GASTOS DE CONSTRUCCIÓN	165.727.273	0
11.27	REPUESTOS Y ACCESORIOS	246.535.587	44.760.393
13	**GASTOS BANCARIOS Y FINANCIEROS**		
13.01	INTERESES PAGADOS A ENTIDADES BANCARIAS Y FINANCIERAS	82.443.534	81.122.469
	MENOS:		
15	**DEPRECIACIONES Y AMORTIZACIONES DE ACTIVOS**		
15.01	DEPRECIACIONES DEL EJERCICIO	52.145.656	119.491.292
19	IMPUESTO A LA RENTA	33.630.412	-20.769.407

Lic Diego S. Ríos Ayala
Contador

Lic. Diego Ríos
Contador Público
RUC: 3231308-0

Fidel Espinoza Pèrez
Representante Legal

Ing. Fidel Espinoza
Representante Legal
E&R Electricidad

ANEXO 5

NOTAS A LOS ESTADOS FINANCIEROS

1-IDENTIFICACIÓN DEL CONTRIBUYENTE		2- EJERCICIO FISCAL	
RAZÓN SOCIAL O NOMBRES Y APELLIDOS	IDENTIFICADOR RUC	DESDE	HASTA
FIDEL ESPINOZA PEREZ	1670820-2	1/1/2019	31/12/2020

3- IDENTIFICACIÓN DEL REPRESENTANTE LEGAL	4- IDENTIFICACIÓN DEL CONTADOR		5- IDENTIFICACIÓN DEL AUDITOR	
APELLIDOS/NOMBRES	APELLIDOS/ NOMBRES	IDENTIFICADOR RUC	APELLIDOS/ NOMBRES	IDENTIFICADOR RUC
	RIOS AYALA, DIEGO EVARISTO	3231308-0		

NOTA 6- Detalle de rentas exentas, gastos no deducibles y cualquier otra partida que arroje diferencia fiscal con relación a la renta comercial

La empresa tanto en el ejercicio 2019 como en el 2020 cuenta con gastos no deducibles que arrojan la mencionada diferencia y se detalla a continuación.

Principales cuentas		2.020	2.019
Gastos no deducibles			
11.18	Multas y Sanciones	2.408.774	2.540.986

NOTA 7- Contingencias o hechos relevantes que pudieran generar desembolsos en el siguiente ejercicio fiscal

La empresa no cuenta con contingencias o hechos relevantes que pudieran generar desembolsos en el siguiente u otro ejercicio fiscal

NOTA 8- Identificación de partes vinculadas y volumen de operaciones realizadas con las mismas

La empresa no cuenta con partes vinculadas en sus operaciones que necesiten ser mencionadas.

NOTA 9- Hechos posteriores relevantes que puedan impactar o requerir ajustes a los Estados Financieros presentados

No se presentan hechos relevante que pueden impactar en el siguiente u otro ejercicio fiscal que pudieran requerir ajustes a los Estados Financieros

NOTA 10- Otras notas y revelaciones que se consideren necesarias de conformidad a las Normas Contables

No se cuentan con otras informaciones relevantes que sean necesarias informar correspondientes a los ejercicios 2019 y 2020.

Lic Diego E Ríos Ayala
Contador

Fidel Espinoza Pérez
Representante Legal

Lic. Diego Ríos
Contador Público
RUC: 3231308-0

Ing. Fidel Espinoza
Representante Legal
E&R Electricidad

Pilar, 23 de Mayo de 2.022.-

Señores:

Administración Nacional de Electricidad – ANDE

Asunción – Paraguay

De mi mayor consideración:

Por la presente acuso recibo de la Nota SPD N° 75 de fecha 23-05-2.022, donde hace referencia a la solicitud de presentación de documentaciones como ser balances correspondientes a los años 2.019 y 2.020.

En cuanto a lo solicitado se expresa lo siguiente:

1- Se anexa a la presente en Balance General, Cuadro de Resultados, Estado de Flujo de efectivo, Estado de Cambios del Patrimonio Neto, Notas de los Estados Financieros y el Cuadro de Revaluó y Depreciación correspondiente al periodo 2.019.-
2- En cuanto al periodo 2.020, cabe mencionar que desde la fecha 01-01-2.020, mi empresa E&R Electricidad con RUC: 1670820-2 es Contribuyente del Régimen IRE SIMPLE, ANTICIPO IRE SIMPLE como consta en la Constancia de RUC Persona Física, que se anexa a la presente, régimen que no está obligado a realizar ni presentar estados financieros ante la Sub Secretaria de Estado de Tributación conforme a lo establecido en el Art. 1 Inc. a de la Resolución General N° 49/14.
3- Se anexa a la presente la Declaración Jurada 501 (Impuesto a la Renta Empresarial Simple) del periodo 2.020.-
   Es importante señalar que mi empresa E&R Electricidad está en el Régimen Simple en el periodo 2.020 por no alcanzar el mínimo de facturación establecido en el Art. 26, Capitulo II de la Ley 6380.

Sin otro particular, y en la espera de haber complacido sus requerimientos, le saludo muy atentamente.

Ing. Fidel Espinoza
Representante Legal
E&R Electricidad

RESOLUCION GENERAL Nº 49/14

POR LA CUAL SE DISPONE EL NUEVO MODELO DE LOS ESTADOS FINANCIEROS Y DEL CUADRO DE REVALÚO Y DEPRECIACIÓN DE LOS BIENES DEL ACTIVO FIJO.

Asunción, 19 de diciembre de 2014

VISTO: La Ley N° 125/91, "Que establece el Nuevo Régimen Tributario" y sus modificaciones;
La Resolución N° 173/04."Por la cual se aprueba los nuevos modelos para la elaboración y presentación de los Estados Financieros de los contribuyentes del Impuesto a la Renta";
La Resolución N° 230/05, "Por la cual se sustituye el diseño del Cuadro Demostrativo de Revalúo y Depreciación de Bienes del Activo fijo Previsto en la Resolución N° 226 De fecha 05 de abril de 2005";
La Resolución General N° 110/13 "Por la cual se establece la obligación de presentar Estados Financieros Clasificados", modificada por la Resolución General N° 1/13; y,

CONSIDERANDO: Que, a fin de mejorar la verificación del cumplimiento impositivo de los contribuyentes, optimizar los controles de sus obligaciones tributarias y lograr una gestión tributaria más eficiente, es necesario contar con mejor calidad y mayor cantidad de información relativa a la situación financiera y patrimonial de los mismos.
Que para lograr los fines señalados resulta necesario establecer un formato uniforme para los Estados Financieros y el Cuadro de Revalúo y Depreciación de los Bienes del Activo Fijo, que deberán presentar los contribuyentes de los Impuestos a la Renta de la Actividades Comerciales, Industriales y de Servicios, (IRACIS), a la Renta de las Actividades Agropecuaria (IRAGRO), así como las asociaciones, fundaciones y todas aquellas entidades que por disposiciones legales estén obligadas a emitir Estados Financieros.
Que la Dirección de Planificación y Técnica Tributaria se ha expedido en los términos del Dictamen DEINT N° 117/14.

POR TANTO,
LA VICEMINISTRA DE TRIBUTACIÓN
RESUELVE:

Artículo 1°.- Todos los contribuyentes del IRACIS y del IRAGRO que liquiden el impuesto por el régimen general o contable, así como las asociaciones, fundaciones y todas aquellas entidades que por disposiciones legales estén obligadas a emitir Estados Financieros, deberán elaborarlos conforme a los modelos establecidos en los anexos a esta Resolución
a) Estados Financieros:

Anexo	Descripción
1	Balance General
2	Estado de Resultados
3	Estado de Flujo de Efectivo
4	Estado de Cambios del Patrimonio Neto
5	Notas a los Estados Financieros

Estos modelos y el Anexo 6 regulado en el Art. 2o estarán disponibles en la página web de la SET (www.set.gov.py)
Artículo 2°.- Asimismo, todos los obligados mencionados en el artículo anterior, deberán elaborar también un Cuadro de Revalúo y Depreciación de los Bienes del Activo Fijo, conforme al modelo contenido en el Anexo 6 y conservarlo en su archivo tributario por el plazo de prescripción, debiendo presentarlo a la Administración Tributaria cuando esta lo requiera.
Artículo 3°.- En la preparación y emisión de los Estados Financieros, los contribuyentes y demás obligados deberán utilizar los códigos establecidos en los modelos anexos a esta Resolución, pudiendo incorporar adicionalmente en el Balance General y en el Estado de Resultados, las cuentas o subcuentas que consideren necesarias, de acuerdo a las actividades que desarrollan. Los códigos asignados a una determinada cuenta o subcuenta hasta el quinto nivel, no podrán ser modificados en ejercicios posteriores.
Artículo 4°.- En las Notas a los Estados Financieros se expondrá la información general de la entidad, las bases para la preparación de dichos Estados Financieros, las políticas contables utilizadas para su confección y la información de las cuentas o grupo de cuentas que por su relevancia ameriten información más precisa o desagregada para la cabal comprensión de los Estados Financieros.
Artículo 5°.- Los rubros, las partidas o las cuentas que alcancen o superen el 10% (diez por ciento) del total del activo, del pasivo o del patrimonio neto, de los ingresos o de los gastos, deberán ser individualizados en el cuerpo del Balance General y del Estado de Resultados, o en las Notas a los Estados Financieros, debiendo a su vez detallarse, por lo menos, las subcuentas que alcancen o superen el 10% (diez por ciento) del respectivo rubro, partida o cuenta.
Artículo 6°.- Los modelos establecidos en la presente Resolución, deberán ser utilizados para la presentación de los Estados Financieros y del Cuadro de Revalúo y Depreciación de los Bienes del Activo Fijo correspondientes a los ejercicios fiscales cerrados el 31 de diciembre de 2015; el 30 de abril y el 30 de junio de 2016, según corresponda a las fechas de cierre establecidas para los distintos contribuyentes.
Artículo 7°.- Los Estados Financieros deberán presentarse anualmente con carácter de declaración jurada, vía internet, utilizando la Clave de Acceso Confidencial del Usuario a través del Sistema Integrado de Recopilación de Información "Hechauka".
La referida presentación deberá realizarse en los mismos plazos previstos para la declaración jurada del IRACIS o del IRAGRO, conforme a los plazos de vencimiento para la presentación de las Declaraciones Juradas Informativas, previstos en el calendario establecido en la Resolución General N° 48/14.
Artículo 8°.- Sin perjuicio de que los contribuyentes expongan los Estados Financieros en forma comparativa con las cifras del ejercicio anterior, de conformidad con las normas contables, la presentación ante la Administración Tributaria deberá efectuarse únicamente por el ejercicio fiscal que se declara.
Los contribuyentes y demás obligados podrán acceder a los Estados Financieros comparativos cargados en el Sistema de Gestión Tributaria "Marangatu", por medio de la opción de consulta habilitada en dicho sistema
Artículo 9°.- Las entidades regidas por la Ley N° 861/96 "General de Bancos, Financieras y otras entidades de crédito", la Ley N° 827/96 "De Seguros" y la Ley N° 438/94 "De Cooperativas" ajustarán sus Estados Financieros a los modelos o formatos de presentación establecidos por las instituciones que regulan sus actividades, presentándolos a la Administración Tributaria por medio del Sistema de Gestión Tributaria "Marangatu", utilizando la Clave de Acceso Confidencial de Usuario y el Formulario 158 "Estados Financieros", al cual deberán adjuntar un archivo digital con extensión .xls o .ods.
El nombre de este archivo digital estará conformado por el Identificador del Registro Único de [illegible] "EF" como iniciales del documento (Ejemplo:

Ministerio de
TRABAJO, EMPLEO
Y SEGURIDAD SOCIAL

GOBIERNO
NACIONAL

Paraguay de la gente

Resumen General

Página 1 / 1

Nropatronal	Anho	Supjefesvarones	Supjefesmujeres	Empleadosvarones	Empleadosmujeres	Obrerosvarones	Obrerosmujeres	Menoresvarones	Menoresmujeres	Orden
78994	2021	0	0	7	30	0	0	0	0	1
78994	2021	0	0	8512	43296	0	0	0	0	2
78994	2021	0	0	103822223	503255495	0	0	0	0	3
78994	2021	0	0	1	3	0	0	0	0	4
78994	2021	0	0	3	5	0	0	0	0	5

SUBSECRETARIA DE ESTADO DE TRIBUTACION **FECHA** **23/05/2022**

REGISTRO UNICO DE CONTRIBUYENTES-RUC **C: ESPINOZA PEREZ FIDEL**

CONSTANCIA-PERSONA FISICA

☑ Persona Fisica ☐ EIRL ☐ Condominio ☐ Sucesiones

1-DATOS GENERALES DEL CONTRIBUYENTE

RUC Actual		RUC Anterior
Numero	DV	
1670820	2	EIPF741150S

Primer Apellido	Segundo Apellido	Apellido Casado	Nombres
ESPINOZA	PEREZ	**********	FIDEL

Razon o Denominacion Social / EIRL / Condominios / Sucesion (Nombre Fantasia - Persona Fisica)

E&R ELECTRICIDAD

Correo Electronico

FIDELESPINOZA1974@HOTMAIL.COM

2- DATOS DE INSCRIPCION

Fecha de Inscripcion	Numero de Orden de Impresion	Fecha de Ultima Actualizacion
31/07/2000	**********	02/11/2021

3- DATOS DE CONSTITUCION EIRL, CONDOMINIO O SUCESION

Inscripcion Registro Publico		Condominio o Sucesion
Numero	Pagina	Tipo Documento
**********	**********	**********

Fecha **********

4-DOMICILIO FISCAL

Departamento	Distrito/Ciudad	Localidad/Compa?ia	Barrio
NEEMBUCU	PILAR	PILAR (MUNICIPIO)	**********

Direccion	Telefono	Telefono	Telefono
CALLE, 8 DE DICIEMBRE ENTRE HUMAITÁ Y LAS RESIDENTAS	(0786)234127	**********	(0971)361435

☑ Cuenta Corriente Catastral ☐ Padron Numero 28-5109-14

5- MES DE CIERRE DEL EJERCICIO 12

6-ACTIVIDAD ECONOMICA PRINCIPAL

Codigo	Descripcion
43210	Instalaciones eléctricas, electromecánicas y electrónicas

7-ACTIVIDADES ECONOMICAS SECUNDARIAS

Codigo	Descripcion
25110	Fabricación de productos metálicos para uso estructural
42200	Construcción de proyectos de servicios públicos
43290	Otras instalaciones de construcción
47523	Comercio al por menor de otros materiales de construcción tales como ladrillos, madera, equipo sanitario
95210	Reparación de aparatos eléctricos de consumo

8-OBLIGACIONES

Codigo	Descripcion	Fecha Alta
211	IVA General	31/07/2000
221	RET IVA	01/05/2010
701	IRE SIMPLE	01/01/2020
736	ANTICIPO IRE - SIMPLE	01/01/2020
955	REG MENSUAL COMPHOB	01/01/2022
900	NOM. SAL. IRP	01/01/2017

9- SUSPENSION TEMPORAL REGISTRO

Fecha desde	Fecha hasta	Motivo

10- ESTABLECIMIENTOS DEL CONTRIBUYENTE

Fecha Apertura	Numero	Nombre Fantasia
31/07/2000	001	MATRIZ

Direccion

Departamento	Distrito/Ciudad	Localidad/Compa?ia	Barrio
NEEMBUCU	PILAR	PILAR (MUNICIPIO)	**********

Direccion	Telefono	Telefono	Telefono
CALLE, 8 DE DICIEMBRE ENTRE HUMAITÁ Y LAS RESIDENTAS	(0786)234127	**********	(0971)361435

11- IDENTIFICACION DEL REPRESENTANTE LEGAL

Tipo Documento	Numero	Primer Apellido	Segundo Apellido	Nombres
**********	**********	**********	**********	**********

12- CONDOMINOS O SUCESORES

Tipo Documento	Numero	DV	Nombre Completo / Razon o Denominacion Social
**********	**********	**********	**********

13- OTRAS INFORMACIONES

☐ 1- Importador ☐ 2- Exportador ☐ 3- Beneficios Ley 285/93

DECLARACIÓN JURADA NORMALIZADA

Formulario:501 V1 Contribuyente: 1670820 Control: 88e90819 Fecha: 08/03/2021 15:39 Presentado por: INTER

PARA LLENAR LEA EL INSTRUCTIVO DISPONIBLE EN LA WEB — LOS IMPORTES SE CONSIGNARÁN SIN CÉNTIMOS

SET TRIBUTACIÓN

IMPUESTO A LA RENTA EMPRESARIAL SIMPLE VERSIÓN 1

501

Número de Orden	50100092226	RUC	1670820 — DV 2
Razón Social/Primer Apellido	ESPINOZA	Segundo Apellido	PEREZ
Nombres	FIDEL		

01	Declaración Jurada Original	Número de Orden de Declaración se rectifica	
02	Declaración Jurada Rectificativa	03	0
05	Declaración Jurada en Carácter de Cese de Actividades, Clausura o Cierre Definitivo	04	Periodo / Ejercicio Fiscal 2020

RÉGIMEN SIMPLIFICADO PARA MEDIANAS EMPRESAS, UNIDADES PRODUCTIVAS CONJUNTAS (UPC) O ENTIDADES ENUNCIADAS EN LOS NUMERALES 1 Y 8 DEL ARTÍCULO 2° DE LA LEY N° 6.380/2019 CUANDO REALICEN OPERACIONES GRAVADAS Y/O EXONERADAS POR EL IMPUESTO A LA RENTA EMPRESARIAL (IRE). NO APLICABLE A IMPORTADORES Y EXPORTADORES

INC.	RUBRO 1 - DETERMINACIÓN DE LA RENTA NETA REAL DEL EJERCICIO FISCAL		IMPORTE
a	**TOTAL DE INGRESOS DEL EJERCICIO**: Suma de los ingresos devengados durante el ejercicio fiscal, excluido el IVA, provenientes de las actividades comerciales, industriales, agropecuarias o de servicios, gravadas por el IRE	10	1.973.743.555
b	**TOTAL DE EGRESOS DEL EJERCICIO**: Suma de los egresos del ejercicio fiscal, excluido el IVA, relacionados directamente a la actividad gravada, incluyendo la porción de los egresos indistintos atribuida proporcionalmente a actividades gravadas	11	1.637.439.431
c	**RENTA NETA REAL**: Diferencia entre las casillas 10 y 11, cuando la casilla 10 sea mayor. Caso contrario, el Sistema consignará automáticamente el valor 0 (cero)	12	336.304.124

INC.	RUBRO 2 - DETERMINACIÓN DE LA RENTA NETA PRESUNTA DEL EJERCICIO FISCAL		IMPORTE
a	**FACTURACIÓN BRUTA ANUAL DEL EJERCICIO**: Suma de los importes devengados durante el ejercicio, excluido el IVA, por la venta de bienes o prestación de servicios	13	1.973.743.555
b	**RENTA NETA PRESUNTA**: 30% (treinta por ciento) de la casilla 13	14	592.123.067

INC.	RUBRO 3 - DETERMINACIÓN DEL IMPUESTO Y LIQUIDACIÓN FINAL	MONTO A FAVOR DEL: CONTRIBUYENTE -I-		FISCO -II-	
a	**BASE IMPONIBLE**: El Sistema trasladará automáticamente el monto que sea menor entre las casillas 12 y 14			21	336.304.124
b	**IMPUESTO DETERMINADO**: Se aplica la tasa del impuesto sobre el monto de la casilla 21			22	33.630.412
c	**SALDO A FAVOR DEL CONTRIBUYENTE DEL EJERCICIO ANTERIOR**: Saldo a favor del contribuyente del ejercicio anterior. El Sistema trasladará automáticamente el monto de la casilla 20 de la Declaración Jurada del ejercicio fiscal anterior	15	62.638.695		
d	**RETENCIONES**: Monto de las retenciones computables a favor del contribuyente por operaciones gravadas	16	52.746.422		
e	**PERCEPCIONES**: Monto de las percepciones computables a favor del contribuyente	17	0		
f	**ANTICIPOS INGRESADOS**: Monto de los anticipos ingresados	18	0		
g	**MULTA**: Por presentar la Declaración Jurada con posterioridad al vencimiento			23	0
h	**SUBTOTALES**: El Sistema consignará automáticamente en la casilla 19 de la Columna I, la suma de las casillas 15 al 18 y en la casilla 24 de la Columna II, la suma de las casillas 22 y 23	19	115.385.117	24	33.630.412
i	**SALDO A FAVOR DEL CONTRIBUYENTE**: Diferencia entre las casillas 19 y 24, cuando el monto de la casilla 19 sea mayor	20	81.754.705		
j	**SALDO A INGRESAR A FAVOR DEL FISCO**: Diferencia entre las casillas 24 y 19, cuando el monto de la casilla 24 sea mayor			25	0

INC.	RUBRO 4 - DETERMINACIÓN DE LOS ANTICIPOS PARA EL SIGUIENTE EJERCICIO FISCAL		IMPORTE
a	Impuesto liquidado del ejercicio (Proviene de la casilla 22 del Rubro 3)	26	33.630.412
b	Retenciones y Percepciones computables (Proviene de la sumatoria de las casillas 16 y 17)	27	52.746.422
c	Anticipos a ingresar para el siguiente ejercicio (Diferencia entre las casillas 26 y 27, cuando el monto de la casilla 26 sea mayor)	28	0
d	Saldo a favor del contribuyente del ejercicio que se liquida (Proviene de la casilla 20, hasta el monto de la casilla 28)	29	0
e	Cuotas de anticipos a ingresar (casilla 28 - casilla 29) x 25%	30	0

INC.	RUBRO 5 - OTROS INGRESOS Y EGRESOS		IMPORTE
a	Total de ingresos no gravados, exentos o exonerados	31	0
b	Total de egresos directamente relacionados a operaciones no gravadas, exentas y exoneradas	32	0
c	Porción de egresos indistintos atribuida proporcionalmente a operaciones no gravadas, exentas o exoneradas. Para contribuyentes que realicen conjuntamente actividades gravadas, no gravadas, exentas y exoneradas	33	0

INC.	RUBRO 6 - INFORMACIÓN COMPLEMENTARIA		
a	RUC o Cedula de Identidad Civil del contador, sin incluir el dígito verificador	34	-
b	Cantidad total de personal en relación de dependencia al cierre del ejercicio fiscal	35	0

Estimado Contribuyente: Le recordamos que los pagos que efectue, emergentes de esta liquidación, serán imputados en su cuenta

BALANCE GENERAL

1-IDENTIFICACIÓN DEL CONTRIBUYENTE		2- EJERCICIO FISCAL	
RAZON SOCIAL O NOMBRES Y APELLIDOS	IDENTIFICADOR RUC	DESDE	HASTA
Fide: Espinoza Pérez	1670820-2	01/01/2019	31/12/2019

3- IDENTIFICACIÓN DEL	4- IDENTIFICACIÓN DEL CONTADOR		5- IDENTIFICACIÓN DEL AUDITOR	
APELLIDOS/NOMBRES	APELLIDOS/ NOMBRES	IDENTIFICADOR RUC	APELLIDOS/ NOMBRES	IDENTIFICADOR RUC
	Rios Ayala, Diego Rios	3231308 - 0		

		2.019	2.018
1	**ACTIVO**		
1.01	**ACTIVO CORRIENTE**		
1.01.01	**DISPONIBILIDADES**		
1.01.01.01	RECAUDACIONES A DEPOSITAR	2.597.358.800	3.044.710.581
1.01.01.02	CAJA		
1.01.01.03	FONDOS FIJOS		
1.01.01.04	BANCOS	2.597.358.800	3.044.710.581
1.01.02	**INVERSIONES TEMPORARIAS**		
1.01.02.01	INVERSIONES FINANCIERAS		
1.01.02.02	INVERSIONES EN ENTIDADES VINCULADAS		
1.01.02.03	OTRAS INVERSIONES		
1.01.02.04	INTERESES, REGALÍAS Y OTROS RENDIMIENTOS DE INVERSIONES	0	0
1.01.03	**CRÉDITOS**		
1.01.03.01	DEUDORES POR VENTAS	240.158.049	69.960.923
1.01.03.02	DEUDORES POR PRÉSTAMOS		
1.01.03.03	CUENTAS A COBRAR A DIRECTORES Y FUNCIONARIOS		
1.01.03.04	CUENTAS A COBRAR A SOCIOS O A ENTIDADES VINCULADAS		
1.01.03.05	CRÉDITOS POR IMPUESTOS CORRIENTES		
1.01.03.05.01	ANTICIPOS Y RETENCIONES DE IMPUESTO A LA RENTA	62.638.696	39.098.007
1.01.03.05.02	RETENCIONES DE IVA	10.508.312	2.563.755
1.01.03.05.03	IVA - CRÉDITO FISCAL		3.853.879
1.01.03.05.04	IVA - CRÉDITO FISCAL - RÉGIMEN DE TURISMO		
1.01.03.05.05	PAGO NO APLICADO DE IVA	80.970.651	75.173.684
1.01.03.05.06	INTERESES A VENCER		
1.01.03.06	ANTICIPO A PROVEEDORES		
1.01.03.06.01	ANTICIPOS A PROVEEDORES LOCALES		
1.01.03.06.02	ANTICIPOS A PROVEEDORES DEL EXTERIOR		
1.01.03.07	CLIENTES		
1.01.03.99	(-) PREVISIÓN PARA CREDITOS DE DUDOSO COBRO	394.273.706	190.670.250
1.01.04	**INVENTARIOS**		
1.01.04.01	MERCADERÍAS	489.602.787	60.886.003
1.01.04.01.01	MERCADERÍAS GRAVADAS POR EL IVA AL 10%		
1.01.04.01.02	MERCADERÍAS GRAVADAS POR EL IVA AL 5%		
1.01.04.01.03	MERCADERÍAS EXENTAS DEL IVA		
1.01.04.02	MERCADERÍAS REGÍMENES ESPECIALES		
1.01.04.02.01	MERCADERÍAS RÉGIMEN DE TURISMO		
1.01.04.02.02	MERCADERÍAS ZONA FRANCA		
1.01.04.02.03	MERCADERÍAS RÉGIMEN DE MAQUILA		
1.01.04.02.04	MERCADERÍAS OTROS REGÍMENES ESPECIALES		
1.01.04.03	PRODUCTOS TERMINADOS		
1.01.04.03.01	PRODUCTOS TERMINADOS GRAVADOS POR EL IVA AL 10%		
1.01.04.03.02	PRODUCTOS TERMINADOS GRAVADOS POR EL IVA AL 5%		
1.01.04.03.03	PRODUCTOS TERMINADOS EXENTOS DEL IVA		
1.01.04.04	PRODUCTOS EN PROCESO		
1.01.04.05	MATERIAS PRIMAS		
1.01.04.06	MATERIALES, SUMINISTROS Y REPUESTOS		
1.01.04.07	PRODUCTOS AGRÍCOLAS		
1.01.04.08	PRODUCTOS FORESTALES		
1.01.04.09	ACTIVOS BIOLÓGICOS EN PRODUCCIÓN		
1.01.04.10	ACTIVOS BIOLÓGICOS EN DESARROLLO		
1.01.04.11	IMPORTACIONES EN CURSO		
1.01.04.99	(-) PREVISION POR DEVALUACIÓN DE INVENTARIOS	489.602.787	60.886.003
1.01.05	**GASTOS PAGADOS POR ADELANTADO**		
1.01.05.01	ALQUILERES PAGADOS POR ADELANTADO	54.223.298	55.555.662
1.01.05.02	SEGUROS A DEVENGAR	54.223.298	55.555.662
1.01.06	**OTROS ACTIVOS**		
1.01.06.xx	*(nuevas cuentas a incluir)*	0	0
	TOTAL ACTIVO CORRIENTE	3.535.458.570	3.352.122.496
1.02	**ACTIVO NO CORRIENTE**		
1.02.01	**CRÉDITOS A LARGO PLAZO**		
1.02.01.01	DEUDORES POR VENTAS		
1.02.01.02	DEUDORES POR PRÉSTAMOS		
1.02.01.03	CUENTAS A COBRAR A DIRECTORES Y FUNCIONARIOS		
1.02.01.04	CUENTAS A COBRAR A SOCIOS O ENTIDADES VINCULADAS		
1.02.01.05	DEUDORES EN GESTIÓN DE COBRO – MOROSOS O SIMILARES		
1.02.01.06	ANTICIPOS A PROVEEDORES		
1.02.01.06.01	ANTICIPOS A PROVEEDORES LOCALES		
1.02.01.06.02	ANTICIPOS A PROVEEDORES DEL EXTERIOR		
1.02.01.07	CREDITOS POR IMPUESTOS DIFERIDOS		
1.02.01.99	(-) PREVISIÓN PARA CRÉDITOS DE DUDOSO COBRO	0	0
1.02.02	**INVENTARIOS A REALIZAR A LARGO PLAZO**		
1.02.02.01	ACTIVOS BIOLÓGICOS EN PRODUCCIÓN		
1.02.02.02	ACTIVOS BIOLÓGICOS EN DESARROLLO		
1.02.02.99	(-) PREVISIÓN POR DEVALUACIÓN DE ACTIVOS BIOLÓGICOS	0	0

Lic. Diego Rios Ayala
Contador

Fidel Espinoza Pérez
Representante Legal

BALANCE GENERAL

1-IDENTIFICACIÓN DEL CONTRIBUYENTE		2- EJERCICIO FISCAL	
RAZÓN SOCIAL O NOMBRES Y APELLIDOS	IDENTIFICADOR RUC	DESDE	HASTA
Fide: Espinoza Pérez	1670820-2	01/01/2018	31/12/2019

3- IDENTIFICACIÓN DEL	4- IDENTIFICACIÓN DEL CONTADOR		5- IDENTIFICACIÓN DEL AUDITOR	
APELLIDOS/NOMBRES	APELLIDOS/ NOMBRES	IDENTIFICADOR RUC	APELLIDOS/ NOMBRES	IDENTIFICADOR RUC
	Rios Ayala, Diego Rios	3311368 - 0		

		2.019	2.018
1.02.03	**INVERSIONES A LARGO PLAZO**		
1.02.03.01	INVERSIONES FINANCIERAS		
1.02.03.02	INVERSIONES EN ENTIDADES VINCULADAS		
1.02.03.03	INVERSIONES INMOBILIARIAS		
1.02.03.04	OTRAS INVERSIONES		
1.02.03.05	INTERESES, REGALÍAS Y OTROS RENDIMIENTOS DE INVERSIONES		
1.02.03.06	ACCIONES SUSCRIPTAS		
1.02.03.99	(-) PREVISIÓN POR DEVALUACIÓN DE INVERSIONES	0	0
1.02.04	**PROPIEDAD, PLANTA Y EQUIPO**		
1.02.04.01	INMUEBLES	16.498.747 612.416.519	15.905.582 601.802.946
1.02.04.02	RODADOS /TRANSPORTES		
1.02.04.03	FRANQUICIAS	47.345.057	46.220.318
1.02.04.04	MAQUINARIAS		
1.02.04.05	EQUIPOS	284.608.705	277.327.246
1.02.04.06	HERRAMIENTAS		
1.02.04.07	BIENES FUERA DE OPERACIÓN		
1.02.04.08	MEJORAS EN PREDIO AJENO	49.250.537	48.120.791
1.02.04.09	INSTALACIONES		
1.02.04.10	EDIFICIOS	2.736.364	2.736.364
1.02.04.11	MUEBLES, ÚTILES Y ENSERES	34.952.394	34.070.494
1.02.04.12	MUEBLES Y EQUIPOS	3.041.534	2.845.687
1.02.04.13	EQUIPAMIENTOS	19.633.456	19.567.607
1.02.04.14	EQUIPOS DE INFORMATICA		
1.02.04.97	BIENES INCORPORADOS AL AMPARO DE LA LEY N° 60/90		
1.02.04.98	BIENES EN ARRENDAMIENTO FINANCIERO		
1.02.04.99	(-) DEPRECIACIÓN ACUMULADA	-23.280.199	-22.543.308
1.02.04.99.1	(-) DEPRECIACIÓN ACUMULADA INSTALACIONES	-149.362.019	-122.341.434
1.02.04.99.2	(-) DEPRECIACIÓN ACUMULADA EQUIPOS	-345.563.407	-287.719.839
1.02.04.99.3	(-) DEPRECIACIÓN ACUMULADA RODADOS	-20.987.091	-20.269.839
1.02.04.99.4	(-) DEPRECIACIÓN ACUMULADA EQUIPOS DE INFORMÁTICA		
1.02.04.99.5	(-) DEPRECIACIÓN ACUMULADA DE EDIFICIOS	-15.968.754	-15.742.242
1.02.04.99.6	(-) DEPRECIACIÓN ACUMULADA MUEBLES Y EQUIPOS	5.413.151	-889.704
1.02.04.99.7	(-) DEPRECIACIÓN ACUMULADA DE EQUIPAMIENTOS	-24.554.239	-19.141.193
1.02.04.99.8	(-) DEPRECIACIÓN ACUMULADA MAQUINARIAS	482.252.162	579.949.476
1.02.05	**OTROS ACTIVOS A LARGO PLAZO**		
1.02.05.01	DERECHOS FIDUCIARIOS	0	0
1.02.06	**CARGOS DIFERIDOS**		
1.02.06.01	GASTOS DE CONSTITUCION		
1.02.06.02	GASTOS DE ORGANIZACIÓN		
1.02.06.03	GASTOS DE DESARROLLO		
1.02.06.04	GASTOS DE PROYECTOS DE INVERSIÓN		
1.02.06.99	(-) AMORTIZACIÓN ACUMULADA	0	0
1.02.07	**ACTIVOS INTANGIBLES**		
1.02.07.01	LICENCIAS, MARCAS Y PATENTES		
1.02.07.02	FRANQUICIAS		
1.02.07.99	(-) AMORTIZACIÓN ACUMULADA	0	0
	TOTAL ACTIVO NO CORRIENTE	482.252.162	579.949.476
	TOTAL ACTIVO	4.017.710.732	3.932.071.975
2	**PASIVO**		
2.01	**PASIVO CORRIENTE**		
2.01.01	**ACREEDORES COMERCIALES**		
2.01.01.01	PROVEEDORES LOCALES	47.420.271	57.192.511
2.01.01.02	PROVEEDORES DEL EXTERIOR		
2.01.01.03	INTERESES A PAGAR A PROVEEDORES		
2.01.01.04	OTROS ACREEDORES	9.450.543	13.661.032
2.01.01.05	ACREEDORES VARIOS	56.870.814	70.853.543
2.01.02	**DEUDAS FINANCIERAS**		
2.01.02.01	PRESTAMOS DE BANCOS Y OTRAS ENTIDADES FINANCIERAS	331.704.490	251.440.193
2.01.02.02	PRÉSTAMOS DEL DUEÑO, SOCIOS O ENTIDADES VINCULADAS		
2.01.02.03	ARRENDAMIENTOS FINANCIEROS		
2.01.02.04	OTROS PRÉSTAMOS A PAGAR	69.304.535	83.635.794
2.01.02.05	INTERESES A PAGAR	401.009.025	335.075.987
2.01.03	**OTRAS CUENTAS POR PAGAR**		
2.01.03.01	DEUDAS FISCALES CORRIENTES		
2.01.03.01.01	IMPUESTO A LA RENTA A PAGAR	5.456.883	
2.01.03.01.02	IVA A PAGAR	3.957.047	555.601
2.01.03.01.03	RETENCIONES DE IMPUESTOS A INGRESAR	13.017.288	10.546.140
2.01.03.02	OBLIGACIONES LABORALES Y CARGAS SOCIALES		
2.01.03.03	DIVIDENDOS A PAGAR		
2.01.03.04	PASIVOS FIDUCIARIOS	61.009.117	61.251.117
2.01.03.05	SEGUROS A PAGAR		
2.01.03.06	INTERESES A VENCER	82.442.337	72.352.858
2.01.04	**PROVISIONES**		
2.01.04.01	OBLIGACIONES POR GARANTÍAS OTORGADAS		
2.01.04.02	OBLIGACIONES LEGALES POR LITIGIOS		
2.01.04.03	PROVISIÓN PARA BENEFICIOS A EMPLEADOS	0	0

Lic. Diego F. Ríos Ayala
Contador

Fidel Espinoza Pérez
Representante Legal

BALANCE GENERAL

1-IDENTIFICACIÓN DEL CONTRIBUYENTE		2- EJERCICIO FISCAL	
RAZÓN SOCIAL O NOMBRES Y APELLIDOS	IDENTIFICADOR RUC	DESDE	HASTA
Fide: Espinoza Pérez	1670820-2	01/01/2018	31/12/2019

3- IDENTIFICACIÓN DEL	4- IDENTIFICACIÓN DEL CONTADOR		5- IDENTIFICACIÓN DEL AUDITOR	
APELLIDOS/NOMBRES	APELLIDOS/ NOMBRES	IDENTIFICADOR RUC	APELLIDOS/ NOMBRES	IDENTIFICADOR RUC
	Ríos Ayala, Diego Ríos	3251308 - 0		

		2.019	2.018
2.01.05	INGRESOS DIFERIDOS		
2.01.05.01	ANTICIPOS DE CLIENTES		
2.01.05.02	SUBVENCIONES		
2.01.05.03	DERECHOS DE FIDELIZACIÓN DE CLIENTES		
2.01.05.04	ALQUILERES COBRADOS POR ADELANTADO	0	0
	TOTAL PASIVO CORRIENTE	541.322.176	478.282.388
2.02	PASIVO NO CORRIENTE		
2.02.01	ACREEDORES COMERCIALES A LARGO PLAZO		
2.02.01.01	PROVEEDORES LOCALES		
2.02.01.02	PROVEEDORES DEL EXTERIOR		
2.02.01.03	INTERESES A PAGAR A PROVEEDORES		
2.02.01.04	OTROS ACREEDORES		
2.02.01.05	ACREEDORES VARIOS	0	0
2.02.02	DEUDAS FINANCIERAS A LARGO PLAZO		
2.02.02.01	PRÉSTAMOS DE BANCOS Y OTRAS ENTIDADES FINANCIERAS		
2.02.02.02	PRÉSTAMOS DEL DUEÑO, SOCIOS O ENTIDADES VINCULADAS		
2.02.02.03	ARRENDAMIENTOS FINANCIEROS		
2.02.02.04	OTROS PRÉSTAMOS		
2.02.02.05	INTERESES A PAGAR	0	0
2.02.03	OTRAS CUENTAS POR PAGAR		
2.02.03.01	PASIVOS POR IMPUESTOS DIFERIDOS		
2.02.03.02	PASIVOS FIDUCIARIOS	0	0
2.02.04	PROVISIONES PARA OBLIGACIONES A LARGO PLAZO		
2.02.04.01	OBLIGACIONES POR GARANTÍAS OTORGADAS		
2.02.04.02	OBLIGACIONES LEGALES POR LITIGIOS PENDIENTES		
2.02.04.03	PROVISIONES PARA BENEFICIOS A EMPLEADOS	0	0
2.02.05	INGRESOS DIFERIDOS A LARGO PLAZO		
2.02.05.01	ANTICIPOS DE CLIENTES		
2.02.05.02	SUBVENCIONES		
2.02.05.03	DERECHO DE FIDELIZACIÓN DE CLIENTES		
2.02.05.04	ALQUILERES COBRADOS POR ADELANTADO	0	0
	TOTAL PASIVO NO CORRIENTE	0	0
	TOTAL PASIVO	541.322.176	478.282.388
3	PATRIMONIO NETO		
3.01	CAPITAL		
3.01.01	CAPITAL INTEGRADO	30.000.000	30.000.000
3.01.01.01	CAPITAL SUSCRIPTO		
3.01.01.02	(-) CAPITAL A INTEGRAR	30.000.000	30.000.000
3.02	RESERVAS		
3.02.01	RESERVA LEGAL	0	
3.02.02	RESERVA DE REVALÚO	151.638.117	129.844.139
3.02.02.01	RESERVA DE REVALÚO FISCAL		
3.02.02.02	RESERVA DE REVALÚO TÉCNICO		
3.02.03	OTRAS RESERVAS	151.638.117	129.844.139
3.03	RESULTADOS		
3.03.01	RESULTADOS ACUMULADOS	3.315.519.846	2.852.814.912
3.03.02	RESULTADO DEL EJERCICIO	20.760.407	441.130.533
	TOTAL DE PATRIMONIO NETO	3.294.750.436	3.293.945.445
	TOTAL DE PATRIMONIO NETO	3.476.388.553	3.453.789.584
	TOTAL DE PASIVO Y PATRIMONIO NETO	4.017.710.732	3.932.071.972

Diego Ríos Ayala
Contador

Fide Espinoza Pérez
Representante Legal

ESTADO DE RESULTADOS

1 - IDENTIFICACIÓN DEL CONTRIBUYENTE		2 - EJERCICIO FISCAL	
RAZÓN SOCIAL O NOMBRES Y APELLIDOS	IDENTIFICADOR RUC	DESDE	HASTA
Fidel Espinoza Pérez	1670820-2	01/01/2019	31/12/2019

3 - IDENTIFICACIÓN DEL REPRESENTANTE LEGAL	4 - IDENTIFICACIÓN DEL CONTADOR		5 - IDENTIFICACIÓN DEL AUDITOR	
APELLIDOS/NOMBRES	APELLIDOS/ NOMBRES	IDENTIFICADOR RUC	APELLIDOS/ NOMBRES	IDENTIFICADOR RUC
	RIOS AYALA, DIEGO EVARISTO	3231306 0		

		2.019	2.018
4	**INGRESOS OPERATIVOS**		
4.01	VENTAS DE MERCADERIAS	1.094.028.086	1.737.117.985
4.01.01	VENTAS DE MERCADERIAS GRAVADAS POR EL IVA		
4.01.02	VENTAS DE MERCADERIAS EXENTAS DEL IVA		
4.02	VENTAS DE PRODUCTOS AGRICOLAS		
4.02.01	VENTAS DE SOJA Y SUS DERIVADOS		
4.02.02	VENTAS DE MAIZ		
4.02.03	VENTAS DE TRIGO		
4.02.04	OTROS PRODUCTOS AGRICOLAS		
4.03	VENTAS DE GANADO		
4.04	VENTAS DE PRODUCTOS FRUTICOLAS Y HORTICOLAS		
4.05	VENTAS DE PRODUCTOS DE LA EXPLOTACIÓN FORESTAL		
4.06	EXPORTACIONES DE PRODUCTOS AGRICOLAS EXPORTADOS		
4.06.01	EXPORTACIONES DE SOJA Y SUS DERIVADOS		
4.06.01.01	EXPORTACIONES A EMPRESAS VINCULADAS		
4.06.01.02	EXPORTACIONES A TERCEROS NO VINCULADOS		
4.06.02	EXPORTACIONES DE OTROS PRODUCTOS AGRICOLAS		
4.07	EXPORTACIONES DE BIENES INDUSTRIALIZADOS		
4.07.01	EXPORTACIONES DE PRODUCTOS FARMACÉUTICOS		
4.07.02	EXPORTACIONES DE MAQUINARIAS Y EQUIPOS		
4.07.03	EXPORTACIONES DE OTROS PRODUCTOS INDUSTRIALIZADOS		
4.08	EXPORTACIONES DE OTROS PRODUCTOS		
4.09	VENTAS DE SERVICIOS GRAVADOS		
4.10	VENTAS DE BIENES - REGIMENES ESPECIALES		
4.10.01	VENTAS DE MERCADERIAS - REGIMEN DE TURISMO		
4.10.01.01	VENTAS A EXTRANJEROS		
4.10.01.02	VENTAS A DISTRIBUIDORES LOCALES		
4.10.01.03	VENTAS A CLIENTES LOCALES		
4.10.02	VENTAS DE MERCADERIAS - ZONA FRANCA		
4.10.03	VENTAS POR RÉGIMEN DE MAQUILA		
4.10.04	VENTAS BAJO OTROS REGIMENES ESPECIALES		
4.11	OTRAS VENTAS EXENTAS DEL IVA		
4.98	(-) DESCUENTOS CONCEDIDOS		
4.99	(-) DEVOLUCIONES	1.094.028.086	1.737.117.985
	MENOS:		
5	**COSTOS OPERATIVOS**		
5.01	COSTO DE MERCADERÍAS	0	142.067.342
5.01.01	COSTO DE MERCADERÍAS GRAVADAS POR EL IVA		
5.01.02	COSTO DE MERCADERÍAS EXENTAS DEL IVA		
5.02	COSTO DE PRODUCTOS AGRICOLAS		
5.02.01	COSTO DE VENTAS DE SOJA Y SUS DERIVADOS		
5.02.02	COSTO DE VENTAS DE MAÍZ		
5.02.03	COSTO DE VENTAS DE TRIGO		
5.02.04	COSTO DE VENTAS DE OTROS PRODUCTOS AGRÍCOLAS		
5.03	COSTO DE VENTAS DE GANADO		
5.04	COSTO DE VENTAS DE PRODUCTOS FRUTÍCOLAS Y HORTÍCOLAS		
5.05	COSTO DE VENTAS DE PRODUCTOS DE LA EXPLOTACIÓN FORESTAL		
5.06	COSTO DE PRODUCTOS AGRÍCOLAS EXPORTADOS		
5.06.01	COSTO DE SOJA Y SUS DERIVADOS EXPORTADOS		
5.06.01.01	COSTO DE EXPORTACIONES A EMPRESAS VINCULADAS		
5.06.01.02	COSTO DE EXPORTACIONES A TERCEROS NO VINCULADOS		
5.06.02	COSTO DE OTROS PRODUCTOS AGRÍCOLAS EXPORTADOS		
5.07	COSTO DE BIENES INDUSTRIALIZADOS EXPORTADOS		
5.07.01	COSTO DE PRODUCTOS FARMACÉUTICOS EXPORTADOS		
5.07.02	COSTO DE MAQUINARIAS Y EQUIPOS EXPORTADOS		
5.07.03	COSTO DE OTROS PRODUCTOS INDUSTRIALIZADOS EXPORTADOS		
5.08	COSTO DE OTROS PRODUCTOS EXPORTADOS		
5.09	COSTO DE SERVICIOS GRAVADOS		
5.10	COSTO DE VENTAS DE BIENES - REGÍMENES ESPECIALES		
5.10.01	COSTO DE VENTAS DE MERCADERÍAS - RÉGIMEN DE TURISMO		
5.10.01.01	COSTO DE VENTAS A EXTRANJEROS		
5.10.01.02	COSTO DE VENTAS A DISTRIBUIDORES LOCALES		
5.10.01.03	COSTO DE VENTAS A CLIENTES LOCALES		
5.10.02	COSTO DE VENTAS DE MERCADERIAS - ZONA FRANCA		
5.10.03	COSTO DE VENTAS POR RÉGIMEN DE MAQUILA		
5.10.04	COSTO DE VENTAS BAJO OTROS REGIMENES ESPECIALES		
5.11	COSTO DE VENTAS EXENTAS DEL IVA	0	142.067.342
6	GANANCIAS (O PERDIDAS) BRUTAS EN VENTAS	1.094.028.086	1.595.050.643
	MÁS		
7	INGRESOS POR ACTIVOS BIOLÓGICOS		
7.01	INGRESOS POR PRODUCCIÓN Y/O TENENCIA DE ACTIVOS BIOLÓGICOS		
7.01.01	INGRESOS POR PRODUCCIÓN Y/O TENENCIA DE BIENES DEL SECTOR AGRÍCOLA		
7.01.02	INGRESOS POR PRODUCCIÓN Y/O TENENCIA DE GANADO		
7.01.03	INGRESOS POR PRODUCCIÓN Y/O TENENCIA DE BIENES DE LA ACTIVIDAD FORESTAL		
7.02	(-) COSTO DE PRODUCCIÓN Y/O TENENCIA DE ACTIVOS BIOLÓGICOS		
7.02.01	(-) COSTO DE PRODUCCIÓN Y/O TENENCIA DE BIENES DEL SECTOR AGRÍCOLA		
7.02.02	(-) COSTO DE PRODUCCIÓN Y/O TENENCIA DE GANADO		
7.02.03	(-) COSTO DE PRODUCCIÓN Y/O TENENCIA DE BIENES DE LA ACTIVIDAD FORESTAL		
7.02.04	(-) MERMAS Y MORTANDAD	0	0
8	**OTROS INGRESOS**		
8.01	INTERESES GANADOS		
8.02	COMISIONES COBRADAS		
8.03	DESCUENTOS OBTENIDOS		
8.04	SUBVENCIONES	0	0
8.05	RESULTADO POR DIFERENCIA DE CAMBIO	0	0
8.06	ALQUILERES COBRADOS	0	0
9	GANANCIAS (O PÉRDIDAS) BRUTAS TOTALES	1.094.028.086	1.595.050.643

Diego E Ríos Ayala
Contador

Fidel Espinoza Pérez
Representante Legal

ESTADO DE RESULTADOS

1- IDENTIFICACIÓN DEL CONTRIBUYENTE		2 - EJERCICIO FISCAL	
RAZÓN SOCIAL O NOMBRES Y APELLIDOS	IDENTIFICADOR RUC	DESDE	HASTA
Fidel Espinosa Pérez	1670820-2	01/01/2018	31/12/2019

3 - IDENTIFICACIÓN DEL REPRESENTANTE LEGAL	4 - IDENTIFICACIÓN DEL CONTADOR		5 - IDENTIFICACIÓN DEL AUDITOR	
APELLIDOS/NOMBRES	APELLIDOS/ NOMBRES	IDENTIFICADOR RUC	APELLIDOS/ NOMBRES	IDENTIFICADOR RUC
	RIOS AYALA, DIEGO EVARISTO	3231305 - 0		

		2.019	2.018
	MENOS:		
10	**GASTOS DE VENTAS O COMERCIALIZACIÓN**		
10.01	SUELDOS Y OTRAS REMUNERACIONES AL PERSONAL		
10.01.01	SUELDOS Y JORNALES		
10.01.02	APORTE PATRONAL		
10.01.03	OTROS BENEFICIOS AL PERSONAL		
10.02	COMISIONES PAGADAS SOBRE VENTAS		
10.03	VIÁTICOS A VENDEDORES	272.727	954.545
10.04	PUBLICIDAD Y PROPAGANDA	2.000.000	3.436.364
10.05	FLETES PAGADOS		
10.99	OTROS GASTOS DE VENTAS		
		2.272.727	**4.390.909**
	MENOS:		
11	**GASTOS DE ADMINISTRACIÓN**		
11.01	SUELDOS Y OTRAS REMUNERACIONES AL PERSONAL	522.314.536	494.507.435
11.01.01	SUELDOS Y JORNALES	86.181.898	81.593.725
11.01.02	APORTE PATRONAL	5.208.818	
11.01.03	OTROS BENEFICIOS AL PERSONAL		
11.02	REMUNERACIÓN PERSONAL SUPERIOR		
11.03	GASTOS DE REPRESENTACIÓN	23.345.455	30.304.546
11.04	HONORARIOS PROFESIONALES		
11.05	ALQUILERES	11.704.167	14.200.787
11.06	AGUA, LUZ, TELÉFONO E INTERNET	7.603.722	5.233.262
11.07	MOVILIDAD	73.181.905	102.252.178
11.08	COMBUSTIBLES Y LUBRICANTES	90.909	
11.09	REPARACIONES Y MANTENIMIENTOS	16.323.478	21.998.636
11.10	SEGUROS PAGADOS	2.674.727	1.261.864
11.11	UTILES DE OFICINA		
11.12	GASTOS PAGADOS EN EL EXTERIOR		
11.13	JUICIOS Y GASTOS JUDICIALES		
11.14	GASTOS DE COBRANZAS		
11.15	DONACIONES Y CONTRIBUCIONES		
11.16	COMISIONES Y GASTOS BANCARIOS OPERACIONALES		
11.17	IMPUESTOS, PATENTES, TASAS Y OTRAS CONTRIBUCIONES	2.540.986	3.302.526
11.18	MULTAS Y SANCIONES	85.213.095	40.069.728
11.19	GASTOS GENERALES	5.480.045	925.455
11.20	GASTOS DE IMPRESIÓN		
11.22	GASTOS DE CONSTRUCCIÓN		
11.23	GASTOS DE ORGANIZACIÓN		
11.24	GASTOS DE ENVÍO		274.966
11.25	IVA GASTOS	2.352.559	4.544.220
11.26	PATENTE E IMPUESTOS	44.760.393	101.596.152
11.27	REPUESTOS Y ACCESORIOS		
11.28	GASTOS ADMINISTRATIVOS		
11.29	GASTOS DE ORGANIZACIÓN	10.704.545	
11.30	ARTICULOS DE LIMPIEZA		
11.31	GASTOS DE ORGANIZACIÓN	7.613.636	
11.32	FESTEJOS, CONFERENCIAS Y CONMEMORACIONES	4.324.090	
11.33	TEXTILES Y CONFECCIONES		
		911.616.960	**902.065.489**
12	**GANANCIAS (O PÉRDIDAS) ANTES DE GASTOS FINANCIEROS**	**180.138.399**	**688.594.245**
	MENOS:		
13	**GASTOS BANCARIOS Y FINANCIEROS**		
13.01	INTERESES PAGADOS A ENTIDADES BANCARIAS Y FINANCIERAS	81.122.469	82.857.999
13.02	OTROS INTERESES PAGADOS	294.045	1.562.326
13.03	COMISIONES Y GASTOS BANCARIOS SOBRE OPERACIONES CREDITICIAS		
13.04	RESULTADO POR DIFERENCIA DE CAMBIO		
		81.416.514	**84.420.325**
14	**PREVISIONES**		
14.01	DESAFECTACIÓN DE PREVISIONES		
14.02	(-) CONSTITUCIÓN DE PREVISIONES	0	0
	MENOS:		
15	**DEPRECIACIONES Y AMORTIZACIONES DE ACTIVOS**		
15.01	DEPRECIACIONES DEL EJERCICIO	119.491.292	113.661.936
15.02	AMORTIZACIONES DEL EJERCICIO		
		119.491.292	**113.661.936**
16	**GANANCIAS (O PÉRDIDAS) OPERATIVAS**	20.769.407	490.511.984
17	**OTROS RESULTADOS NO OPERATIVOS**		
17.01	UTILIDAD/PÉRDIDA EN VENTA DE ACTIVOS FIJOS		
17.02	UTILIDAD/PÉRDIDA EN VENTA DE INVERSIONES		
17.03	CUENTAS INCOBRABLES RECUPERADAS	0	0
		20.769.407	**490.511.984**
18	GANANCIAS (O PÉRDIDAS) ANTES DEL IMPUESTO A LA RENTA	20.769.407	49.381.451
19	IMPUESTO A LA RENTA	0	441.130.533
20	**GANANCIAS/PÉRDIDAS NETAS DEL EJERCICIO**		

Diego E. Ríos Ayala
Contador

Fidel Espinosa Pérez
Representante Legal

ANEXO N° 3

ESTADO DE FLUJO DE EFECTIVO

1 - IDENTIFICACIÓN DEL CONTRIBUYENTE		2 - EJERCICIO FISCAL	
RAZÓN SOCIAL O NOMBRES Y APELLIDOS	IDENTIFICADOR RUC	DESDE	HASTA
Fidel Espinoza Pérez	1670820-2	01/01/2018	31/12/2019

3 - IDENTIFICACIÓN DEL REPRESENTANTE LEGAL	4 - IDENTIFICACIÓN DEL CONTADOR		5 - IDENTIFICACIÓN DEL AUDITOR	
APELLIDOS/NOMBRES	APELLIDOS/ NOMBRES	IDENTIFICADOR RUC	APELLIDOS/ NOMBRES	IDENTIFICADOR RUC
	RIOS AYALA, DIEGO EVARISTO	3231306 - 0		

	2019	2018
FLUJO DE EFECTIVO POR ACTIVIDADES OPERATIVAS		
VENTAS NETAS (COBRO NETO)	998.500.807	2.340.620.394
PAGO A PROVEEDORES LOCALES (PAGO NETO)	-540.910.000	-256.559.375
PAGO A PROVEEDORES DEL EXTERIOR (PAGO NETO)		
EFECTIVO PAGADO A EMPLEADOS	-517.720.196	-490.785.268
EFECTIVO GENERADO (USADO) POR OTRAS ACTIVIDADES OPERATIVAS	-399.124.289	-363.089.518
PAGO DE IMPUESTOS	-16.098.290	-138.075.663
EFECTIVO NETO POR ACTIVIDADES OPERATIVAS	**-475.351.968**	**1.092.110.570**
FLUJO DE EFECTIVO POR ACTIVIDADES DE INVERSIÓN		
AUMENTO/DISMINUCIÓN NETO/A DE INVERSIONES TEMPORARIAS		
AUMENTO/DISMINUCIÓN NETO/A DE INVERSIONES A LARGO PLAZO		
AUMENTO/DISMINUCIÓN NETO/A DE PROPIEDAD, PLANTA Y EQUIPO		-5.727.273
EFECTIVO NETO POR ACTIVIDADES DE INVERSIÓN	**0**	**-5.727.273**
FLUJO DE EFECTIVO POR ACTIVIDADES DE FINANCIAMIENTO		
APORTE DE CAPITAL		
AUMENTO/DISMINUCIÓN NETO/A DE PRÉSTAMOS	80.264.297	-225.530.578
DIVIDENDOS PAGADOS		
AUMENTO/DISMINUCIÓN NETO/A DE INTERESES	-52.264.110	-62.708.192
EFECTIVO NETO POR ACTIVIDADES DE FINANCIAMIENTO	**28.000.187**	**-288.238.770**
EFECTO DE LAS GANANCIAS O PÉRDIDAS POR DIFERENCIAS DE TIPO DE CAMBIO		
AUMENTO/DISMINUCIÓN NETO/A DE EFECTIVOS Y SUS EQUIVALENTES	-447.351.781	798.144.527
EFECTIVO Y SUS EQUIVALENTES AL COMIENZO DEL PERIODO	3.044.710.581	2.246.566.054
EFECTIVO Y SUS EQUIVALENTES AL CIERRE DEL PERIODO	**2.597.358.800**	**3.044.710.581**

Lic Diego E Rios Ayala
Contador

Fidel Espinoza Pérez
Representante Legal

ANEXO N° 4

ESTADO DE CAMBIOS DEL PATRIMONIO NETO

1 - IDENTIFICACIÓN DEL CONTRIBUYENTE		2 - EJERCICIO FISCAL	
RAZÓN SOCIAL O APELLIDOS/ NOMBRES	IDENTIFICADOR RUC	DESDE	HASTA
Fidel Espinoza Pérez	1670820-2	01/01/2018	31/12/2019

3 - IDENTIFICACIÓN DEL REPRESENTANTE LEGAL	4 - Identificación del Contador		5 - Declaración Jurada Utilizada	
APELLIDOS/ NOMBRES	APELLIDOS/ NOMBRES	Identificador RUC	FORMULARIO N°	NÚMERO DE ORDEN
	Ríos Ayala, Diego Evaristo	3231308-0		

CUENTAS	CAPITAL	RESERVAS			RESULTADOS		PATRIMONIO NETO
	INTEGRADO	LEGAL	DE REVALÚO	OTRAS RESERVAS	ACUMULADOS	DEL EJERCICIO	
SALDO AL INICIO DEL EJERCICIO 2018	30.000.000	-	105.858.116	-	2.239.987.799	610.890.744	2.986.736.659
MOVIMIENTOS DEL EJERCICIO 2018							
INTEGRACIÓN DE CAPITAL							
TRANSFERENCIA A DIVIDENDOS A PAGAR					610.890.744	(610.890.744)	
TRANSERENCIA A RESULTADOS ACUMULADOS					1.936.369		1.936.369
AJUSTES/ DESAFECTAC. DE RESULT. ACUMULADOS							
RESERVA LEGAL			23.986.023				23.986.023
RESERVA DE REVALÚO							
OTRAS RESERVAS					0	441.130.533	441.130.533
RESULTADO DEL EJERCICIO							
SALDO AL CIERRE DEL EJERCICIO 2018 e INICIO DEL EJERCICIO 2019	**30.000.000**	**-**	**129.844.139**	**-**	**2.852.814.912**	**441.130.533**	**3.453.789.584**
MOVIMIENTOS DEL EJERCICIO 2019							
INTEGRACIÓN DE CAPITAL							
TRANSFERENCIA A DIVIDENDOS A PAGAR					441.130.533	-441.130.533	
TRANSERENCIA A RESULTADOS ACUMULADOS					21.574.401		21.574.401
AJUSTES/ DESAFECTAC. DE RESULT. ACUMULADOS							
RESERVA LEGAL			21.793.978				21.793.978
RESERVA DE REVALÚO							
OTRAS RESERVAS					0	(20.769.407)	(20.769.407)
RESULTADO DEL EJERCICIO							
SALDO AL CIERRE DEL EJERCICIO 2019 e INICIO DEL EJERCICIO 2020	**30.000.000**	**-**	**151.638.117**	**-**	**3.315.519.846**	**(20.769.407)**	**3.476.388.556**

Diego E. Ríos Ayala
Contador

Fidel Espinoza Pérez
Representante Legal

ANEXO 5

NOTAS A LOS ESTADOS FINANCIEROS

1-IDENTIFICACIÓN DEL CONTRIBUYENTE		2- EJERCICIO FISCAL	
RAZÓN SOCIAL O NOMBRES Y APELLIDOS	IDENTIFICADOR RUC	DESDE	HASTA
FIDEL ESPINOZA PEREZ	1670820-2	01/01/2018	31/12/2019

3- IDENTIFICACIÓN DEL REPRESENTANTE LEGAL	4- IDENTIFICACIÓN DEL CONTADOR		5- IDENTIFICACIÓN DEL AUDITOR	
APELLIDOS/NOMBRES	APELLIDOS/ NOMBRES	IDENTIFICADOR RUC	APELLIDOS/ NOMBRES	IDENTIFICADOR RUC
	AYALA RIOS, DIEGO EVARISTO	3231308-0		

NOTA 1- Datos de la entidad

La empresa fue constituida bajo la razón social Fidel Espinoza Pérez en la ciudad de Pilar - Paraguay a los 31 días del mes de Julio del año 2000, mediante la inscripción en el Registro Unico de Contribuyentes N° 1670820-2 . La empresa tiene por objeto prinicipal las actividades de INSTALACIONES ELÉCTRICAS, ELECTROMECÁNICAS Y ELECTRÓNICAS, y como actividades secundarias REPARACIÓN DE APARATOS ELÉCTRICOS DE CONSUMO,COMERCIO AL POR MENOR DE OTROS MATERIALES DE CONSTRUCCIÓN TALES COMO LADRILLOS, MADERA, EQUIPO SANITARIO,FABRICACIÓN DE PRODUCTOS METÁLICOS PARA USO ESTRUCTURAL y OTRAS INSTALACIONES DE CONSTRUCCIÓN . El capital se ha establecido en gs. 30.000.000(gs. trienta millones).

NOTA 2- Bases de preparación de los Estados Financieros

Los estados contables han sido preparados en base a las normas contables profesionales vigentes en el Paraguay, en los Principios de Contabilidad Generalmente Aceptadas, las cuales son coherentes y compatibles con las Normas Internacionales de Información Financiera.

NOTA 3- Políticas contables significativas respecto a la valuación, exposición y reconocimiento de los elementos de los Estados Financieros

Las políticas contables debe describir la base de medición utilizada en la preparación de los estados financieros y cada política contable específica que sea necesaria para un entendimiento apropiado de los estados financieros. A continuación detallamos ejemplos de exposición de las políticas contables a ser reveladas en los estados financieros:

a- Presentación de los Estados Contables

Conforme a los requerimientos de la Ley N° 125/91 y normas que lo regulan, el cierre del ejercicio es al 31 de diciembre de cada año. El presente ejercicio fiscal abarca desde el 01 de enero del 2019 hasta el 31 de diciembre de 2019.

Lic Diego E Rios Ayala
Contador

Fidel Espinoza Pérez
Representante Legal

ANEXO 5

NOTAS A LOS ESTADOS FINANCIEROS

1-IDENTIFICACIÓN DEL CONTRIBUYENTE		2- EJERCICIO FISCAL	
RAZÓN SOCIAL O NOMBRES Y APELLIDOS	IDENTIFICADOR RUC	DESDE	HASTA
FIDEL ESPINOZA PEREZ	1670820-2	01/01/2018	31/12/2019

3- IDENTIFICACIÓN DEL REPRESENTANTE LEGAL	4- IDENTIFICACIÓN DEL CONTADOR		5- IDENTIFICACIÓN DEL AUDITOR	
APELLIDOS/NOMBRES	APELLIDOS/ NOMBRES	IDENTIFICADOR RUC	APELLIDOS/ NOMBRES	IDENTIFICADOR RUC
	RIOS AYALA, DIEGO EVARISTO	3231308-0		

b- Moneda de Cuenta

Estos estados contables están expresados en Guaraníes, unidad monetaria de la República del Paraguay conforme a la Ley 125/91 del régimen tributario.

c- Políticas de Valuación

Las mercaderías se hallan valuadas a su costo de adquisición valor neto realizable el que sea mayor. La contabilización de las salidas de existencias se hace por el método FIFO (Primero Entrado Primero en salir).

e- Reconocimiento de Ingresos y Egresos

La empresa aplica el principio de lo devengado a los efectos del reconocimiento de ingresos e imputación de egresos o costos incurridos.

f- Bienes de Uso

Los bienes componentes del activo fijo se hallan contabilizados a su costo histórico revaluados al cierre de cada ejercicio de conformidad a lo que dispone la Ley 125/91, mediante la aplicación de los coeficientes de revalúo publicados por la Subsecretaría de Estado de Tributación. La empresa deprecia sus bienes de uso por el método lineal de acuerdo a los años de vida útil establecidos por las disposiciones tributarias y el criterio aplicado es el del ejercicio siguiente de su adquisición, conforme al Art. 4° de la Ley 125/91 que dispone "Todas las amortizaciones comenzaran a partir del mes siguiente o del ejercicio siguiente de la incorporación del bien al activo o de finalizada la construcción total o parcial, a opción del contribuyente.

Lic. Diego E. Ríos Ayala
Contador

Fidel Espinoza Pérez
Representante Legal

ANEXO 5

NOTAS A LOS ESTADOS FINANCIEROS

1-IDENTIFICACIÓN DEL CONTRIBUYENTE		2- EJERCICIO FISCAL	
RAZÓN SOCIAL O NOMBRES Y APELLIDOS	IDENTIFICADOR RUC	DESDE	HASTA
FIDEL ESPINOZA PEREZ	1670820-2	01/01/2018	31/12/2019

3- IDENTIFICACIÓN DEL REPRESENTANTE LEGAL	4- IDENTIFICACIÓN DEL CONTADOR		5- IDENTIFICACIÓN DEL AUDITOR	
APELLIDOS/NOMBRES	APELLIDOS/ NOMBRES	IDENTIFICADOR RUC	APELLIDOS/ NOMBRES	IDENTIFICADOR RUC
	RIOS AYALA, DIEGO EVARISTO	3231308-0		

NOTA 4- Composición de las principales cuentas patrimoniales en forma comparativa (conforme al Art. 5º de la Resolución General Nº 49/14)

4.1. Disponibilidades

El saldo de este rubro acumula el efectivo que se mantiene en caja, al 31 de diciembre de 2019. La composición es la siguiente:

	Principales cuentas	2.019	2.018
1.01.01	**DISPONIBILIDAD**		
1.01.01.02	CAJA	2.597.358.600	3.044.710.581

4.2. Crédito

Representa el Crédito que la empresa tiene a su favor en el año 2018 y 2019.

		2.019	2.018
1.01.03.05	**CRÉDITOS POR IMPUESTOS CORRIENTES**		
1.01.03.05.01	ANTICIPOS Y RETENCIONES DE IMPUESTO A LA RENTA	62.838.696	39.322.740
1.01.03.05.02	RETENCIONES DE IVA	10.508.312	2.563.755
1.01.03.05.03	IVA - CREDITO FISCAL		3.853.879
1.01.03.05.05	PAGO NO APLICADO DE IVA		0
1.01.03.05.06	INTERESES A VENCER	80.970.651	75.475.628
1.01.03.07	**CLIENTES**		**110.565.717**
1.01.03.07.01	ANDE	240.156.048	69.980.925

Lic. Diego E. Ríos Ayala
Contador

Fidel Espinoza Pérez
Representante Legal

ANEXO 5

NOTAS A LOS ESTADOS FINANCIEROS

1-IDENTIFICACIÓN DEL CONTRIBUYENTE		2- EJERCICIO FISCAL	
RAZÓN SOCIAL O NOMBRES Y APELLIDOS	IDENTIFICADOR RUC	DESDE	HASTA
FIDEL ESPINOZA PEREZ	1670820-2	01/01/2018	31/12/2019

3- IDENTIFICACIÓN DEL REPRESENTANTE LEGAL	4- IDENTIFICACIÓN DEL CONTADOR		5- IDENTIFICACIÓN DEL AUDITOR	
APELLIDOS/NOMBRES	APELLIDOS/ NOMBRES	IDENTIFICADOR RUC	APELLIDOS/ NOMBRES	IDENTIFICADOR RUC
	RIOS AYALA, DIEGO EVARISTO	3231308-0		

4.4. INVENTARIOS

Representan los saldos de las bienes destinados para la venta, cuyos saldos son los siguientes para los ejercicios 2018 y 2019:

	Inventarios	2.019	2.018
1.02.04.01	Mercaderías Gravadas al Iva 10%	489.602.767	60.886.003

Representan los gastos pagados por anticipado y que corresponde devengar en el periodo siguiente, cuyos saldos son los siguientes para los ejercicios 2018 y 2019

	Gastos Pagados por Adelantado	2.019	2.018
1.01.05.02	Seguros a Devengar	54.223.298	55.855.662

4.4. Propiedad, planta y Equipo.

Las adquisiciones de bienes de uso son depreciadas en su totalidad al final de cada ejercicio, o en el ejercicio siguiente.

Los saldo comparativos son como siguen:

	Bienes de Uso	2.019	2.018
1.02.04.01	INMUEBLES	16.408.747	15.905.582
1.02.04.02	RODADOS/TRANSPORTES	612.416.019	601.802.945
1.02.04.04	MAQUINARIAS	47.345.057	46.220.318
1.02.04.06	HERRAMIENTAS	284.606.705	277.327.246
1.02.04.09	INSTALACIONES	49.250.637	48.120.791
1.02.04.11	MUEBLES, UTILES Y ENSERES	2.736.364	2.736.364
1.02.04.12	MUEBLES Y EQUIPOS	34.952.394	34.070.494
1.02.04.13	EQUIPAMIENTOS	3.041.634	2.845.687
1.02.04.14	EQUIPOS DE INFORMATICA	19.633.456	19.567.607

Lic Diego Ríos Ayala
Contador

Fidel Espinoza Pérez
Representante Legal

ANEXO 5

NOTAS A LOS ESTADOS FINANCIEROS

1-IDENTIFICACIÓN DEL CONTRIBUYENTE		2- EJERCICIO FISCAL	
RAZÓN SOCIAL O NOMBRES Y APELLIDOS	IDENTIFICADOR RUC	DESDE	HASTA
FIDEL ESPINOZA PEREZ	1670820-2	01/01/2018	31/12/2019

3- IDENTIFICACIÓN DEL REPRESENTANTE LEGAL	4- IDENTIFICACIÓN DEL CONTADOR		5- IDENTIFICACIÓN DEL AUDITOR	
APELLIDOS/NOMBRES	APELLIDOS/ NOMBRES	IDENTIFICADOR RUC	APELLIDOS/ NOMBRES	IDENTIFICADOR RUC
	RIOS AYALA, DIEGO EVARISTO	3231308-0		

1.02.04.99	**(-) DEPRECIACIÓN ACUMULADA**	**2.019**	**2.018**
1.02.04.99.1	(-)DEPRECIACION ACUMULADA INSTALACIONES	-23.260.199	-22.543.308
1.02.04.99.2	(-)DEPRECIACION ACUMULADA MUEBLES Y EQUIPOS	-149.382.019	-122.341.434
1.02.04.99.3	(-)DEPRECIACION ACUMULADA RODADOS	-345.563.407	-267.719.639
1.02.04.99.4	(-)DEPRECIACION ACUMULADA EQUIPOS DE INFORMATICA	-20.987.091	-20.269.839
1.02.04.99.5	(-)DEPRECIACION ACUMULADA EQUIPAMIENTOS	-5.413.151	-889.704
1.02.04.99.6	(-)DEPRECIACION ACUMULADA HERRAMIENTAS Y EQUIPOS	-18.968.754	-15.742.242
1.02.04.99.7	(-)DEPRECIACION ACUMULADA MAQUINARIAS	-24.564.230	-19.141.193

4.5. ACREEDORES COMERCIALES

Representan deudas comerciales que la empresa debe afrontar, cuyos saldos son los siguientes para los ejercicios 2018 y 2019:

	Principales cuentas	2.019	2.018
2.01.01.01	**PROVEEDORES LOCALES**	**47.420.271**	**57.192.511**
2.01.01.01.01	RASTREO PARAGUAY S.A.		6.000.000
2.01.01.01.02	CCP S.A.		3.595.162
2.01.01.01.03	ALUM SRL		4.900.100
2.01.01.05	**ACREEDORES VARIOS**	**9.450.543**	**13.661.032**

Lic. Diego E. Ríos Ayala
Contador

Fidel Espinoza Pérez
Representante Legal

ANEXO 5

NOTAS A LOS ESTADOS FINANCIEROS

1-IDENTIFICACIÓN DEL CONTRIBUYENTE		2- EJERCICIO FISCAL	
RAZÓN SOCIAL O NOMBRES Y APELLIDOS	IDENTIFICADOR RUC	DESDE	HASTA
FIDEL ESPINOZA PEREZ	1670820-2	01/01/2018	31/12/2019

3- IDENTIFICACIÓN DEL REPRESENTANTE LEGAL	4- IDENTIFICACIÓN DEL CONTADOR		5- IDENTIFICACIÓN DEL AUDITOR	
APELLIDOS/NOMBRES	APELLIDOS/ NOMBRES	IDENTIFICADOR RUC	APELLIDOS/ NOMBRES	IDENTIFICADOR RUC
	RIOS AYALA, DIEGO EVARISTO	3231308-0		

4.7. DEUDAS FINANCIERAS

Representan las deudas bancarias que la empresa posee con las entidades de créditos, cuyos saldos son los siguientes para los ejercicios 2018 y 2019:

2.01.02	**DEUDAS FINANCIERAS**	**2.019**	**2.018**
2.01.02.01	**PRESTAMOS DE BANCOS Y OTRAS ENTIDADES FINANCIERAS**	**331.704.490**	**251.440.193**
2.01.02.01.01	BANCO CONTINENTAL SAECA	8.564.771	103.313.448
2.01.02.01.02	BANCO FAMILIAR SAECA	160.000.000	120.000.000
2.01.02.01.03	COOPERATIVA CODEÑE LTDA	39.551.657	26.637.924
2.01.02.01.04	COOPERATIVA SANJUBA	127.226.136	11.336.054
2.01.02.05	**INTERESES A PAGAR**	**69.304.535**	**83.635.794**
2.01.02.05.01	BANCO CONTINENTAL SAECA	4.967.051	30.694.079
2.01.02.05.02	BANCO FAMILIAR SAECA	18.800.160	13.895.781
2.01.02.05.03	COOPERATIVA CODEÑE LTDA	5.321.300	2.311.066
2.01.02.05.04	COOPERATIVA SANJUBA	15.931.239	167.711

Lic Diego E.Rios Ayala
Contador

Fidel Espinoza Pérez
Representante Legal

ANEXO 5

NOTAS A LOS ESTADOS FINANCIEROS

1-IDENTIFICACIÓN DEL CONTRIBUYENTE		2- EJERCICIO FISCAL	
RAZÓN SOCIAL O NOMBRES Y APELLIDOS	IDENTIFICADOR RUC	DESDE	HASTA
FIDEL ESPINOZA PEREZ	1670820-2	01/01/2018	31/12/2019

3- IDENTIFICACIÓN DEL REPRESENTANTE LEGAL	4- IDENTIFICACIÓN DEL CONTADOR		5- IDENTIFICACIÓN DEL AUDITOR	
APELLIDOS/NOMBRES	APELLIDOS/ NOMBRES	IDENTIFICADOR RUC	APELLIDOS/ NOMBRES	IDENTIFICADOR RUC
	RIOS AYALA, DIEGO EVARISTO	3231308-0		

4.6. DEUDAS FISCALES CORRIENTES

Representan las deudas fiscales que la empresa posee con las entidades del estado, cuyos saldos son los siguientes para los ejercicios 2018 y 2019.

2.01.03.01.01	IMPUESTO A LA RENTA A PAGAR	0	0
2.01.03.01.02	IVA A PAGAR	5.466.885	0
2.01.03.01.03	RETENCIONES DE IMPUESTOS A INGRESAR	3.957.047	555.601
2.01.03.02	OBLIGACIONES LABORALES Y CARGAS SOCIALES	13.017.288	10.546.140
2.01.03.03	SEGUROS A PAGAR	61.001.117	61.251.117
2.01.03.04	INTERESES A VENCER	0	0

NOTA 5- Composición de principales cuentas de resultados en forma comparativa (conforme al Art. 5º de la Resolución General Nº 49/14)

	Principales cuentas	2.019	2.018
4	INGRESOS OPERATIVOS		
4.01	VENTA DE MERCADERIAS		
4.01.01	VENTA DE MERCADERIAS GRAVADAS POR EL IVA	1.094.928.089	1.737.117.985
4.01.02	VENTAS DE MERCADERIAS EXENTAS DEL IVA		

Lic Diego E. Ríos Ayala
Contador

Fidel Espinoza Pérez
Representante Legal

ANEXO 5

NOTAS A LOS ESTADOS FINANCIEROS

1-IDENTIFICACIÓN DEL CONTRIBUYENTE		2- EJERCICIO FISCAL	
RAZÓN SOCIAL O NOMBRES Y APELLIDOS	IDENTIFICADOR RUC	DESDE	HASTA
FIDEL ESPINOZA PEREZ	1670820-2	01/01/2018	31/12/2019

3- IDENTIFICACIÓN DEL REPRESENTANTE LEGAL	4- IDENTIFICACIÓN DEL CONTADOR		5- IDENTIFICACIÓN DEL AUDITOR	
APELLIDOS/NOMBRES	APELLIDOS/ NOMBRES	IDENTIFICADOR RUC	APELLIDOS/ NOMBRES	IDENTIFICADOR RUC
	RIOS AYALA, DIEGO EVARISTO	3231308-0		

5	**COSTO OPERATIVOS**		
5.01	**COSTO DE MERCADERIAS**		
5.01.01	COSTO DE MERCADERIAS GRAVADAS POR EL IVA		142.067.342
10	**GASTOS DE VENTAS O COMERCIALIZACION**		
10.04	PUBLICIDAD Y PROPAGANDA	272.727	954.545
10.05	FLETES PAGADOS	2.900.000	3.436.364
11	**GASTOS DE ADMINISTRACIÓN**		
11.01	**SUELDOS Y OTRAS REMUNERACIONES AL PERSONAL**		
11.01.01	SUELDOS Y JORNALES	522.314.536	494.507.435
11.01.02	APORTE PATRONAL	86.181.898	81.593.728
11.01.03	OTROS BENEFICIOS AL PERSONAL	5.206.818	
11.02	REMUNERACION PERSONAL SUPERIOR		
11.04	HONORARIOS PROFESIONALES	23.345.455	30.304.546
11.06	AGUA, LUZ, TELEFONO E INTERNET	11.704.167	14.200.787
11.07	MOVILIDAD	7.603.722	5.233.262
11.08	COMBUSTIBLES Y LUBRICANTES	73.181.905	102.252.178
11.09	REPARACIONES Y MANTENIMIENTOS	90.909	
11.10	SEGUROS PAGADOS	16.323.478	21.998.636

Lic Diego E Rios Ayala
Contador

Fidel Espinoza Pérez
Representante Legal

ANEXO 5

NOTAS A LOS ESTADOS FINANCIEROS

1-IDENTIFICACIÓN DEL CONTRIBUYENTE		2- EJERCICIO FISCAL	
RAZÓN SOCIAL O NOMBRES Y APELLIDOS	IDENTIFICADOR RUC	DESDE	HASTA
FIDEL ESPINOZA PEREZ	1670820-2	01/01/2018	31/12/2019

3- IDENTIFICACIÓN DEL REPRESENTANTE LEGAL	4- IDENTIFICACIÓN DEL CONTADOR		5- IDENTIFICACIÓN DEL AUDITOR	
APELLIDOS/NOMBRES	APELLIDOS/ NOMBRES	IDENTIFICADOR RUC	APELLIDOS/ NOMBRES	IDENTIFICADOR RUC
	RIOS AYALA, DIEGO EVARISTO	3231308-0		

11.11	UTILES DE OFICINA	2.874.727	1.261.864
11.13	MULTAS Y SANCIONES	2.540.996	3.302.526
11.19	GASTOS GENERALES	85.213.095	40.069.728
11.20	GASTOS DE IMPRESIÓN	5.480.045	925.455
11.25	IVA GASTOS		274.966
11.26	PATENTES E IMPUESTOS	2.352.555	4.544.226
11.27	REPUESTOS Y ACCESORIOS	44.760.393	101.596.152
11.30	ARTICULOS DE LIMPIEZA	10.704.545	0
11.32	FESTEJOS, CONFERENCIAS Y CONMEMORACIONES	7.613.636	0
11.33	TEXTILES Y CONFECCIONES	4.324.090	0
13	**GASTOS BANCARIOS Y FINANCIEROS**		
13.01	INTERESES PAGADOS A ENTIDADES BANCARIAS Y FINANCIERAS	81.122.469	82.857.999
13.02	COMISIONES Y GASTOS BANCARIOS SOBRE OPERACIONES CREDITICIAS	294.045	1.562.326
	MENOS:		
16	**DEPRECIACIONES Y AMORTIZACIONES DE ACTIVOS**		
15.01	DEPRECIACIONES DEL EJERCICIO	119.491.292	113.661.936
19	IMPUESTO A LA RENTA	-20.788.407	49.381.451

Lic Diego E Ríos Ayala
Contador

Fidel Espinoza Pèrez
Representante Legal

ANEXO 5

NOTAS A LOS ESTADOS FINANCIEROS

1-IDENTIFICACIÓN DEL CONTRIBUYENTE		2- EJERCICIO FISCAL	
RAZÓN SOCIAL O NOMBRES Y APELLIDOS	IDENTIFICADOR RUC	DESDE	HASTA
FIDEL ESPINOZA PEREZ	1670820-2	01/01/2018	31/12/2019

3- IDENTIFICACIÓN DEL REPRESENTANTE LEGAL	4- IDENTIFICACIÓN DEL CONTADOR		5- IDENTIFICACIÓN DEL AUDITOR	
APELLIDOS/NOMBRES	APELLIDOS/ NOMBRES	IDENTIFICADOR RUC	APELLIDOS/ NOMBRES	IDENTIFICADOR RUC
	RIOS AYALA, DIEGO EVARISTO	3231308-0		

NOTA 6- Detalle de rentas exentas, gastos no deducibles y cualquier otra partida que arroje diferencia fiscal con relación a la renta comercial

La empresa tanto en el ejercicio 2018 como en el 2019 cuenta con gastos no deducibles que arrojan la mencionada diferencia y se detalla a continuación:

Principales cuentas		2.019	2.018
Gastos no deducibles			
11.18	Multas y Sanciones	2.540,986	3.302,526

NOTA 7- Contingencias o hechos relevantes que pudieran generar desembolsos en el siguiente ejercicio fiscal

La empresa no cuenta con contingencias o hechos relevantes que pudieran generar desembolsos en el siguiente u otro ejercicio fiscal

NOTA 8- Identificación de partes vinculadas y volumen de operaciones realizadas con las mismas

La empresa no cuenta con partes vinculadas en sus operaciones que necesiten ser mencionadas.

NOTA 9- Hechos posteriores relevantes que puedan impactar o requerir ajustes a los Estados Financieros presentados

No se presentan hechos relevante que pueden impactar en el siguiente u otro ejercicio fiscal que pudieran requerir ajustes a los Estados Financieros

NOTA 10- Otras notas y revelaciones que se consideren necesarias de conformidad a las Normas Contables

No se cuentan con otras informaciones relevantes que sean necesarias informar correspondientes a los ejercicios 2018 y 2019

Lic Diego E. Rios Ayala
Contador

Fidel Espinoza Pérez
Representante Legal

ANDE

Nota: SPD N° 76
Fecha: 25 / 05 / 2022
E-Mail: licitaciones@itcsa.com.py

Solicitud de Presentación de Documentaciones

Remitente: Administración Nacional de Electricidad - ANDE
Destinatario: INGENIERIA DE TOPOGRAFIA Y CAMINOS S.A.
At. Sr/Sra: Francisco José Griño Troche
Referencia: Licitación Pública Nacional ANDE N° 1692/2021 para la "*Ejecución de Trabajos de Mejoras y Mantenimiento de los Componentes del Sistema de Distribución de Energía Eléctrica en el Territorio Nacional, Bajo la Modalidad de Contrato Abierto (HHP1 y HHP4)*"
ID: 404414

Nos dirigimos a ustedes con relación a su oferta realizada en el llamado de referencia, a fin de solicitarles la presentación de la siguiente documentación:

1. Certificado de Cumplimiento con la Seguridad Social.

2. Documentos que acrediten propiedad del oferente de un vehículo año de fabricación 2000 en adelante, con hidroelevador y canasta doble aislada basculante para 23KV, altura mínima de 15 metros y comandos en la base y/o en la canasta, conforme se solicita en el apartado Capacidad en Materia de Equipos de los documentos del Pliego de Bases y Condiciones correspondiente. Favor incluir además fotos del mencionado vehículo.

Esta solicitud la realizamos conforme al Art. 62 del Decreto Reglamentario N° 2992/2019 por el cual se reglamenta la Ley N° 2051/2003 de Contrataciones Públicas, y su modificatoria la Ley N° 3439/2007.

Ing. Luz M. Benítez G.
ANDE

CONSTRUCCIONES CIVILES, VIALES E INDUSTRIALES
CONSTRUCCIONES HIDRÁULICAS Y DRAGADOS
GERENCIAMIENTO DE EMPRENDIMIENTOS

Avda. Santa Teresa Nº 541 c/ Julio Cesar Franco
Tel.: (021) 671-005 - Fax 671-006
E-mail: itcsa@itcsa.com.py

INGENIERÍA DE TOPOGRAFÍA
Y CAMINOS S.A.

T&CSA-LIC\006\2022

FERNANDO DE LA MORA, 26 DE MAYO DEL 2022

Señores:
ADMINISTRACION NACIONAL DE ELECTRICIDAD ANDE
Comité de Evaluación de Ofertas – LPI ANDE Nº 1692/2021
Ing. Luz Marina Benitez Gamarra
España y Padre Cardozo
Presente:

Ref.:	**Licitación Pública Nacional ANDE Nº 1692/2021 para la "Ejecución de Trabajos de Mejoras y Mantenimiento de los Componentes del Sistema de Distribución de Energía Eléctrica en el Territorio Nacional, Bajo la Modalidad de contrato Abierto" (HHP1 y HHP4) – ID: 404414**
Asunto:	**SPD 76 Solicitud de Presentación de Documentos**
Adjunto:	**Certificado de Cumplimiento con la Seguridad Social, IPS** **Camión Doble Canasta para 23KV**
C.C.:	**S/C**

De nuestra consideración:

Por la presente nos dirigimos a ustedes, a fin de dar respuesta a su nota **SPD Nº 76** de fecha **25 de mayo de 2022**, recibida por email el día miércoles 25 de mayo del 2022 a las 14:43, donde nos solicitan documentos inherentes a la licitación de referencia, que adjuntamos a la presente nota.

Nos ponemos a su disposición para cualquier aclaración o consulta. Sin otro particular, hacemos propicia la oportunidad para saludarle atentamente.

.....
Econ. Francisco J Griño Troche
Representante Legal T&CSA

INSTITUTO DE PREVISIÓN SOCIAL

INSTITUTO DE PREVISION SOCIAL
DIRECCION DE APORTE OBRERO PATRONAL
CERTIFICADO DE CUMPLIMIENTO
CON EL SEGURO SOCIAL

Paraguay de la gente

USUARIO EMISION: 483280

NRO. CERTIFICADO: 328377

FECHA EMISION: 15-02-2022

VENCIMIENTO: 14-03-2022

DATOS DEL EMPLEADOR

Nro. Ruc: 80018457

Nro. Certificado: 328377

Razon Social: INGENIERIA DE TOPOGRAFIA Y CAMINOS SA (T & C SA)

Actividad(es): COMERCIO AL POR MAYOR DE OTROS PRODUCTOS N.C.P.
OTRAS ACTIVIDADES DE SERVICIOS DE ARQUITECTURA E INGENIERÍA N.C.P

Fecha de Inscripcion: 01-08-1986

Cantidad de Asegurados: 681

Nro. Patronal(es): 0001-82-0091 - 0563-82-0042 -

CONSTE QUE EL(LOS) EMPLEADOR(ES), A LA FECHA DE EMISION DEL PRESENTE CERTIFICADO NO ADEUDA(N) EN CONCEPTO DE APORTE OBRERO PATRONAL

Se expide el presente Certificado sin perjuicio de las facultades de Fiscalizacion y Control otorgadas a la Direccion Aporte Obrero Patronal.
Nota: Cualquier correccion no salvada en el texto invalida el presente certificado. "El presente instrumento solo certifica estar al dia en el pago del aporte Obrero-Patronal del/los personal/es declarado/s, no eximiendo la responsabilidad patronal sobre los no declarados.".

La validez de este documento se puede confirmar, ingresando el número de ruc y certificado a traves de nuestro sitio:
http://servicios.ips.gov.py/constancia/

LA MISIÓN DEL INSTITUTO DE PREVISIÓN SOCIAL "Otorgar las prestaciones del seguro social con calidad y calidez mediante la excelencia en la gestión de los talentos y recursos, para el bienestar de sus beneficiarios".

FRANCISCO J. GRIÑO TROCHE
Representante Legal

2 DE 7

Vehículo año de fabricación 2000 en adelante, c/ hidroelevador c/ canasta doble aislada basculante para 23KV, altura mínima de 15 m. y comandos en la base y/o en la canasta.

Dirección General de los Registros Públicos - Registro de Automotores
CEDULA DEL AUTOMOTOR
REPUBLICA DEL PARAGUAY
NOMBRE DEL TITULAR: INGENIERIA DE TOPOGRAFIA Y CAMINOS S.A. (T & C S.A.)
DOC. ID. Nº: 80018457-2
DOMICILIO: AVDA. SANTA TERESA Nº 541 C/ JULIO CESAR FRANCO
LOCALIDAD: FDO. DE LA MORA
DEPTO.: CENTRAL
T1252987

B 537292
20/08/2019
D/ 3025631
Nº MATRICULA: HRP506
Nº CHASSIS: 9533V8TBOKR516112
MARCA: VOLKSWAGEN
MODELO: 11.180 DELIVERY CUM E5/2019
TIPO: CAMION CON BRAZO ELEVADOR
COLOR: BLANCO
AÑO FAB: 2019
H324729

Ing. FRANCISCO J. GRIÑO TROCHE
Representante Legal

3 de 7

Ing. FRANCISCO J. GRIÑO TROCHE
Representante Legal

FRANCISCO A. GRIÑO TROCHE
Representante Legal

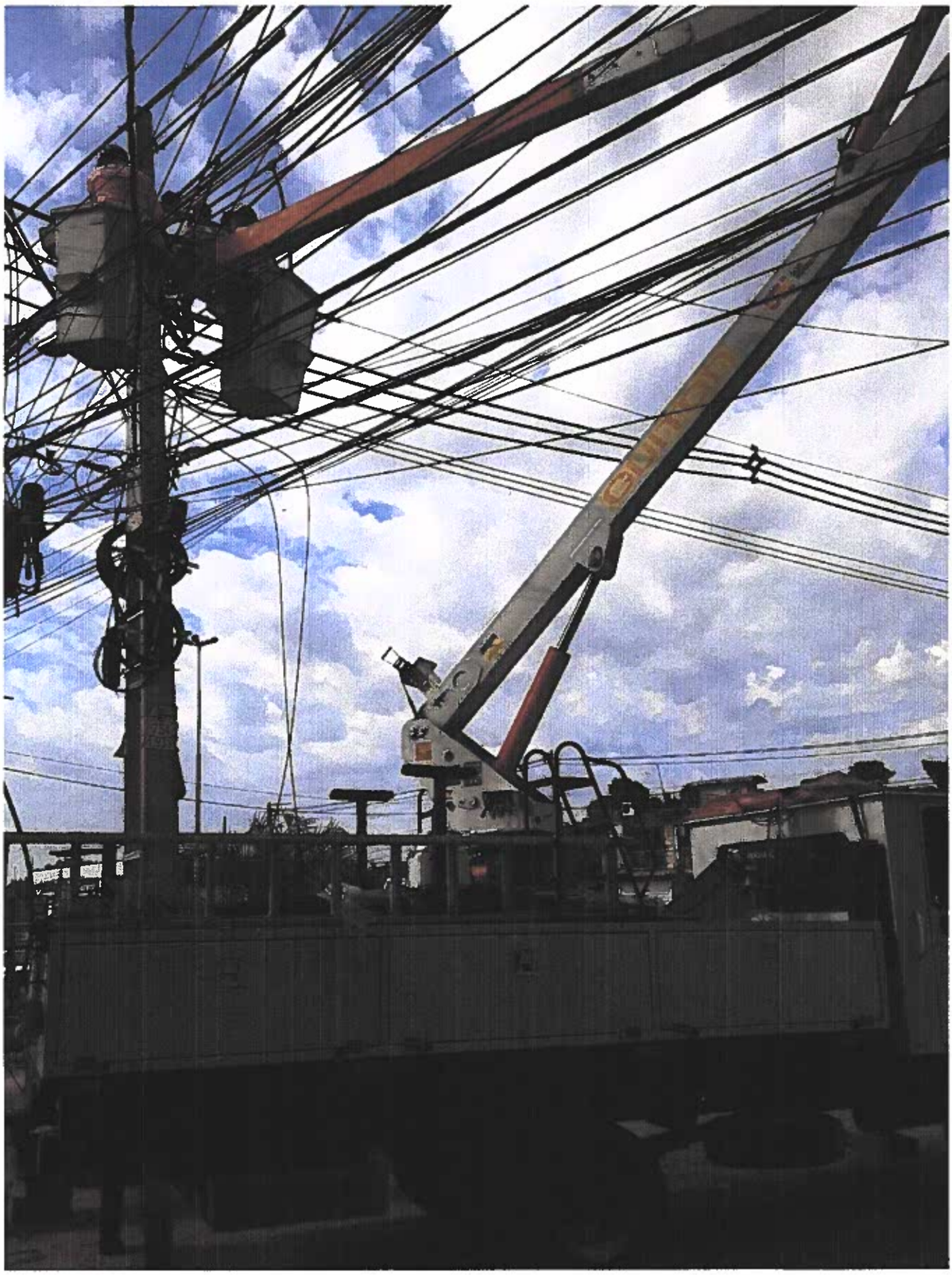

FRANCISCO J. BRIÑO TROCHE
Representante Legal

6 DE 7

Ing. FRANCISCO J. GRIÑO TROCHE
Representante Legal