NOTA DGAF/DC N° 114 /2019.

Asunción, 01 de abril de 2019.

Señores
KL Servicios Varios de Benita Yegros.
Tel.: 507.393.
Correo: benny_yegros@hotmail.com
Presente

Me dirijo a Uds., en referencia a la **Licitación por Concurso de Ofertas N° 01/2019 "Servicios de Ceremonial y Protocolo", ID N° 357.128,** a fin de notificarles que por Resolución SNC Nº 285 de fecha 29 de marzo de 2019, han sido adjudicados por un monto mínimo a contratar de **Gs. 100.000.000 (Guaraníes cien millones)** y un monto máximo a contratar de **Gs. 192.653.057 (Guaraníes ciento noventa y dos millones seiscientos cincuenta y tres mil cincuenta y siete)**.

Sin otro particular, me despido de Ustedes, saludándolos muy atentamente.

Lic. Rilsi Leticia Méndez
Directora de Contrataciones

SECRETARIA NACIONAL DE CULTURA • PRESIDENCIA DE LA REPUBLICA •

Gmail

Direccion de Contrataciones <uoccultura@gmail.com>

Notificación de adj. LCO 01/19

2 mensajes

Direccion de Contrataciones <uoccultura@gmail.com> 1 de abril de 2019, 10:56
Para: bbenny yegros vallejos <benny_yegros@hotmail.com>

Señores
KL Servicios Varios de Benita Yegros

Por el presente se remite la **Nota DGAF/DC N° 114/2019** por la cual se informa la adjudicación de la **Licitación por Concurso de Ofertas N° 01/2019 "Servicios de Ceremonial y Protocolo", ID N° 357.128**.

Se adjuntan además los siguientes documentos:
- Informe Comité de Evaluación.
- Resolución SNC N° 285/2019.

Favor acusar recibido.

Sin otro particular, me despido muy atentamente.

Lic. Leticia Méndez
Directora de Contrataciones
Secretaría Nacional de Cultura
E.UU. 284 esq. Mcal. Estigarribia – Tel.: (+595) 021 442 515 interno 230 - (+595) 021 442 519
www.cultura.gov.py

3 archivos adjuntos

KL Servicios Varios.pdf
198K

Informe Comite de Evaluacion.pdf
7392K

Resolucion de Adj..pdf
2135K

bbenny yegros vallejos <benny_yegros@hotmail.com> 1 de abril de 2019, 11:08
Para: Direccion de Contrataciones <uoccultura@gmail.com>

Muy buen día, acuso recibo de correo,
Muchas gracias
Enviado desde mi iPhone
[El texto citado está oculto]
> www.cultura.gov.py<http://www.cultura.gov.py>
> <KL Servicios Varios.pdf>
> <Informe Comite de Evaluacion.pdf>
> <Resolucion de Adj..pdf>

NOTA DGAF/DC N° 115 /2019.

Asunción, 01 de abril de 2019.

Señores
Lilian Kuchen de Lilian Teresa Escobar.
Tel: 212.639.
Correo: liliankuchen@hotmail.com
Presente

Me dirijo a Uds., a fin de notificarles que por Resolución SNC N° 285 de fecha 29 de marzo de 2019, se ha procedido a la adjudicación de la **Licitación por Concurso de Ofertas N° 01/2019 "Servicios de Ceremonial y Protocolo", ID N° 357.128,** a la firma **KL Servicios Varios de Benita Yegros.**

Sin otro particular y agradeciendo vuestra participación, me despido de Ustedes, saludándolos muy atentamente.

Lic. Rilsi Leticia Méndez
Directora de Contrataciones

SECRETARIA NACIONAL DE CULTURA
PRESIDENCIA DE LA REPUBLICA

Recibi.
Liliana Rojas
01/04/19
14:45

NOTA DGAF/DC N° 116 /2019.

Asunción, 01 de abril de 2019.

Señores
Inflight Catering de Nora Viviana Fuentes SA.
Tel: 327.5250.
Correo: gerencia@inflightcatering.com.py/ administracion@inflightcatering.com.py
Presente

Me dirijo a Uds., a fin de notificarles que por Resolución SNC N° 285 de fecha 29 de marzo de 2019, se ha procedido a la adjudicación de la **Licitación por Concurso de Ofertas N° 01/2019 "Servicios de Ceremonial y Protocolo", ID N° 357.128,** a la firma **KL Servicios Varios de Benita Yegros.**

Sin otro particular y agradeciendo vuestra participación, me despido de Ustedes, saludándolos muy atentamente.

Lic. Rilsi Leticia Méndez
Directora de Contrataciones

SECRETARÍA NACIONAL DE CULTURA · PRESIDENCIA DE LA REPUBLICA · REPUBLICA DEL PARAGUAY

Lucia Martinez Ponce.
01/04/19

INFLIGHT catering

NOTA DGAF/DC N° 117 /2019.

Asunción, 01 de abril de 2019.

Señores
Organización Integral S.R.L.
Tel: 229.013/232477.
Correo: ointegral@ointegral.com.py
Presente

Me dirijo a Uds., a fin de notificarles que por Resolución SNC N° 285 de fecha 29 de marzo de 2019, se ha procedido a la adjudicación de la **Licitación por Concurso de Ofertas N° 01/2019 "Servicios de Ceremonial y Protocolo", ID N° 357.128,** a la firma **KL Servicios Varios de Benita Yegros.**

Sin otro particular y agradeciendo vuestra participación, me despido de Ustedes, saludándolos muy atentamente.

Lic. Rilsi Leticia Méndez
Directora de Contrataciones

SECRETARIA NACIONAL DE CULTURA · PRESIDENCIA DE LA REPUBLICA · REPUBLICA DEL PARAGUAY

Gmail

Direccion de Contrataciones <uoccultura@gmail.com>

Acta de Apertura LCO Nº 02/20109

eventos@ointegral.com.py <eventos@ointegral.com.py> 1 de abril de 2019, 12:02
Para: Direccion de Contrataciones <uoccultura@gmail.com>

Buenos dias

En adjunto recibido de la nota de adjudicacion

Saludos

****
Laura Varela
Coordinadora de Eventos
Organización Integral S.R.L
Telef. + 595 21 229 013 - 232 477
Celular : 595 983 185 015
eventos@ointegral.com.py
www.ointegral.com.py

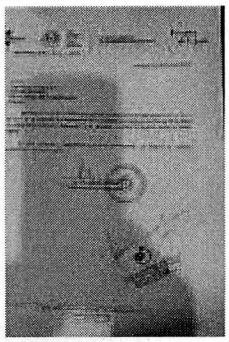

Nota de recibido Cultura .jpeg
78K

Cultura

TETÃ ARANDUPY
SECRETARÍA NACIONAL DE CULTURA

■ TETÃ REKUAI
■ GOBIERNO NACIONAL

Paraguay de la gente

NOTA DGAF/DC N° 110 /2019.

Asunción, 01 de abril de 2019.

Señores
Organización Integral S.R.L.
Tel: 229.013/232477.
Correo: ointegral@ointegral.com.py
Presente

Me dirijo a Uds., a fin de notificarles que por Resolución SNC N° 285 de fecha 29 de marzo de 2019, se ha procedido a la adjudicación de la **Licitación por Concurso de Ofertas N° 01/2019 "Servicios de Ceremonial y Protocolo", ID N° 357.128**, a la firma **KL Servicios Varios de Benita Yegros.**

Sin otro particular y agradeciendo vuestra participación, me despido de Ustedes, saludándolos muy atentamente.

Lic. Rilsi Leticia Mender
Directora de Contrataciones

Laura Sanda

Organización Integral S.R.L.

NOTA DGAF/DC N° 118 /2019.

Asunción, 01 de abril de 2019.

Señores
NYHD S.A.
Tel: 906.715.
Correo: licitaciones@touche.com.py/ jaime@touche.com.py
Presente

Me dirijo a Uds., a fin de notificarles que por Resolución SNC N° 285 de fecha 29 de marzo de 2019, se ha procedido a la adjudicación de la **Licitación por Concurso de Ofertas N° 01/2019 "Servicios de Ceremonial y Protocolo", ID N° 357.128,** a la firma **KL Servicios Varios de Benita Yegros.**

Sin otro particular y agradeciendo vuestra participación, me despido de Ustedes, saludándolos muy atentamente.

Lic. Rilsi Leticia Méndez
Directora de Contrataciones

SECRETARIA NACIONAL DE CULTURA · PRESIDENCIA DE LA REPUBLICA · REPUBLICA DEL PARAGUAY

Gmail

Direccion de Contrataciones <uoccultura@gmail.com>

Notificación de adj. LCO 01/19

2 mensajes

Direccion de Contrataciones <uoccultura@gmail.com> 1 de abril de 2019, 11:06
Para: jaime@touche.com.py
Cc: licitaciones@touche.com.py

Señores
NYHD S.A.

Por el presente se remite la **Nota DGAF/DC N° 118/2019** por la cual se informa la adjudicación de la **Licitación por Concurso de Ofertas N° 01/2019 "Servicios de Ceremonial y Protocolo", ID N° 357.128**.

Se adjuntan además los siguientes documentos:
- Informe Comité de Evaluación.
- Resolución SNC N° 285/2019.

Favor acusar recibido.

Sin otro particular, me despido muy atentamente.

Lic. Leticia Méndez
Directora de Contrataciones
Secretaría Nacional de Cultura
E.UU. 284 esq. Mcal. Estigarribia – Tel.: (+595) 021 442 515 interno 230 - (+595) 021 442 519
www.cultura.gov.py

3 archivos adjuntos

NYHD SA.pdf
177K

Resolucion de Adj..pdf
2135K

Informe Comite de Evaluacion.pdf
7392K

Jaime Peña <jaime@touche.com.py> 1 de abril de 2019, 13:56
Para: Direccion de Contrataciones <uoccultura@gmail.com>
Cc: licitaciones@touche.com.py

Recibido gracias

Get Outlook for iOS
[El texto citado está oculto]