200.

Ministerio Público
República del Paraguay

MEMORANDUM D.G.T.H. N° ..1863../2016

A : Econ. GUIDO BURGOS, Director
UNIDAD OPERATIVA DE CONTRATACIONES

DE : Lic. ELIZABET ALVARENGA, Directora
DIRECCION DE GESTIÓN DEL TALENTO HUMANO

ASUNTO : Informe con relación al SINARH

FECHA : ..30..de Marzo de 2016.

Me dirijo a Ud. en relación al Memorando UOC N° 483/16, en el marco de la Licitación Pública Nacional N° 04/2016 AD REFERÉNDUM "ADQUISICION DE EQUIPOS DE ACONDICIONADORES DE AIRE", a través del cual se solicita información referente a los oferentes presentados en dichos procedimientos, a fin de corroborar que los mismos, no sean oferentes del Estado, y a la vez funcionarios públicos.

En base a la nómina se pudo corroborar que:

- ATILIO MANUEL REGUERA GONZÁLEZ, con C.I.N° 349.664, no figura con datos administrativos en el SINARH.
- MARÍA GILDA MENA DE MUJICA, con C.I.N° 560.814, no figura con datos administrativos en el SINARH.
- RUBÉN E. MUJICA RUIZ, con C.I.N° 381.471, no figura con datos administrativos en el SINARH.
- ABELARDO BRUGADA, con C.I.N° 919.014, figura como funcionario contratado hasta el 04/09/15 en el Ministerio de Relaciones Exteriores. Actualmente no figura con datos administrativos activos en el SINARH.
- RICARDO LATERAA VUYK, con C.I.N° 953.263, no figura con datos administrativos en el SINARH.
- JUAN CARLOS FISCHER GÓMEZ, con C.I.N° 1.448.583, no figura con datos administrativos en el SINARH.

30 MAR. 2016
Fecha: ../../.. Hora: 13:02
Recibido por: José María Duarte V.
Unidad Operativa de Contratación
Ministerio Público
Firma: .....
Unidad Operativa de Contrataciones

Lic. Elizabet Alvarenga
Directora
Direc. de Gestión del Talento Humano
Ministerio Público

Ministerio Público
República del Paraguay

- EMILIO KEVIN GOTZE CALVO, con C.I.N° 3.930.353, no figura con datos administrativos en el SINARH.
- THEOBALDO ALEXANDER GOTZE PEÑA, con C.I.N° 1.845.523, no figura con datos administrativos en el SINARH.
- EMILIO GOTZE PETERSEN, con C.I.N° 528.488, no figura con datos administrativos en el SINARH.
- OLGA BEATRIZ ECHAGUE DE GARCÍA, con C.I.N° 925.702, no figura con datos administrativos en el SINARH.
- JOSÉ DOMINGO LEZCANO CHÁVEZ, con C.I.N° 927.417, figura como funcionario permanente activo en el Ministerio de Defensa Nacional.
- OSCAR ANIBAL LEZCANO SALDIVAR, con C.I.N° 2.267.633, no figura con datos administrativos en el SINARH.
- GUSTAVO RAFAEL NOGUERA, con C.I.N° 1.150.646, no figura con datos administrativos en el SINARH.
- GUSTAVO ROGELIO ROLÓN YUBERO, con C.I.N° 749.917, no figura con datos administrativos en el SINARH.
- VÍCTOR LUÍS MARÍA BUTLEROV, con C.I.N° 1.012.839, figura como funcionario contratado hasta el 31/12/10 en el Ministerio de Hacienda. Actualmente no figura con datos administrativos activos en el SINARH.
- FELICITA BERNAL MERCADO, con C.I.N° 1.861.865, figura como funcionario permanente hasta el 27/11/03 en el Ministerio de Salud y Bienestar Social. Actualmente no figura con datos administrativos activos en el SINARH.
- BEATRIZ EUGENIA GONZÁLEZ DE BOSIO, con C.I.N° 283.741, figura como funcionario contratado activo en la Presidencia.
- GISELA MARÍA GONZÁLEZ DE FUSTER, con C.I.N° 375.742, no figura con datos administrativos en el SINARH.
- MARÍA DE MONTSE GONZÁLEZ RODRÍGUEZ, con C.I.N° 533.335, no figura con datos administrativos en el SINARH.
- MAURO ESTEBAN GONZÁLEZ RODRÍGUEZ, con C.I.N° 406.804, no figura con datos administrativos en el SINARH.

Lic. Elizabet Alvarenga
Directora
Direc. de Gestión del Talento Humano
Ministerio Público

Ministerio Público
República del Paraguay

- NICOLÁS VÍCTOR GONZÁLEZ RODRÍGUEZ, con C.I.N° 229.730, no figura con datos administrativos en el SINARH.
- NINO RÁUL CRICCO APPLEYARD, con C.I.N° 1.862.919, no figura con datos administrativos en el SINARH.
- JORGE JAVIER ACHÓN FORNELLS, con C.I.N° 850.479, figura como funcionario permanente hasta el 31/01/11 en la Universidad Nacional de Asunción. Actualmente no figura con datos administrativos activos en el SINARH.
- DIEGO LUIS VARELA URRUTIA, con C.I.N° 1.433.641, no figura con datos administrativos en el SINARH.
- CHRISTIAN OSVALDO QUIÑONEZ, con C.I.N° 2.287.310, no figura con datos administrativos en el SINARH.
- MIGUEL ÁNGEL SOLER BENÍTEZ, con C.I.N° 3.525.927, no figura con datos administrativos en el SINARH.
- GRACIELA MARGARITA IMAS DE RIVEROS, con C.I.N° 747.143, figura como funcionario permanente hasta el 01/01/09 en C.N. DE VIVIENDA. Actualmente no figura con datos administrativos activos en el SINARH.
- MARÍA CECILIA RIVEROS IMAS, con C.I.N° 4.552.695, no figura con datos administrativos en el SINARH.
- MONICA ALEXANDRA RIVEROS IMAS, con C.I.N° 4.552.694, no figura con datos administrativos en el SINARH.
- LUCIA CAROLINA RIVEROS IMAS, con C.I.N° 4.552.693, no figura con datos administrativos en el SINARH.
- ALICIA MARCEDES YALUK DE IMAS, con C.I.N° 888.639, no figura con datos administrativos en el SINARH.
- GRACIELA MARGARITA RIVEROS IMAS, con C.I.N° 4.223.972, no figura con datos administrativos en el SINARH.
- APARICIO RAMÓN IMAS GIMÉNEZ, con C.I.N° 301.439, no figura con datos administrativos en el SINARH.
- MIGUEL ÁNGEL RIVEROS, con C.I.N° 2.918.635, no figura con datos administrativos en el SINARH.

Lic. Elizabet Alvarenga
Directora
Direc. de Gestión del Talento Humano
Ministerio Público

Ministerio Público
República del Paraguay

- MIGUEL ÁNGEL RIVEROS, con C.I.N° 666.682, no figura con datos administrativos en el SINARH.

Sin otro particular, le saluda atentamente.

Lic. Elizabet Alvarenga
Directora
Direc. de Gestión del Talento Humano
Ministerio Público

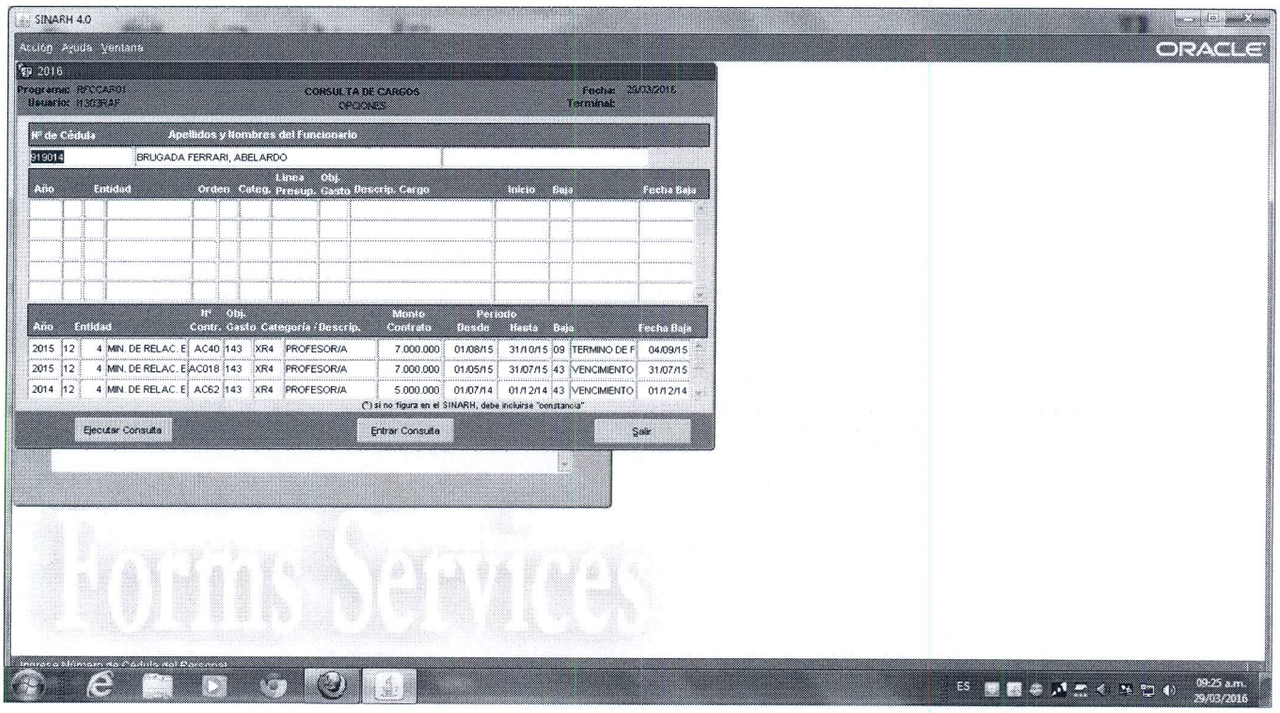
SINARH 4.0
Acción Ayuda Ventana
ORACLE
ep 2016
Programa: RFCCARDI
Usuario: II303FAF
CONSULTA DE CARGOS
OPCIONES
Fecha: 29/03/2016
Terminal:
Nº de Cédula
Apellidos y Nombres del Funcionario
819014
BRUGADA FERRARI, ABELARDO
Año
Entidad
Orden
Categ.
Línea Presup.
Obj. Gasto
Descrip. Cargo
Inicio
Baja
Fecha Baja
Año
Entidad
Nº Contr.
Obj. Gasto
Categoría
Descrip.
Monto Contrato
Período Desde
Período Hasta
Baja
Fecha Baja
2015 12 4 MIN. DE RELAC. E AC40 143 XR4 PROFESOR/A 7.000.000 01/08/15 31/10/15 09 TERMINO DE F 04/09/15
2015 12 4 MIN. DE RELAC. E AC018 143 XR4 PROFESOR/A 7.000.000 01/05/15 31/07/15 43 VENCIMIENTO 31/07/15
2014 12 4 MIN. DE RELAC. E AC62 143 XR4 PROFESOR/A 5.000.000 01/07/14 01/12/14 43 VENCIMIENTO 01/12/14
(*) si no figura en el SINARH, debe incluirse "constancia"
Ejecutar Consulta
Entrar Consulta
Salir
Forms Services
Ingrese algún nro de Cédula del Personal
ES
09:25 a.m.
29/03/2016

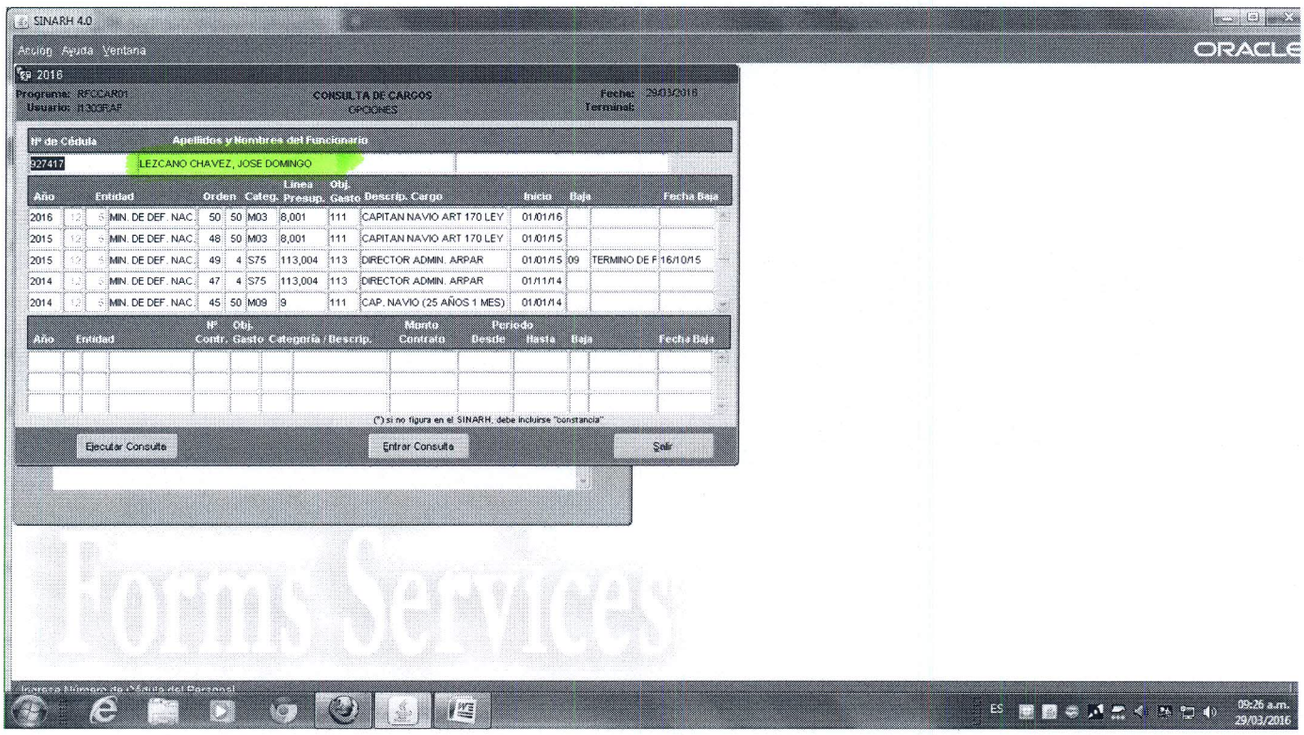
SINARH 4.0
Acción Ayuda Ventana
ORACLE
2016
Programa: RFCCAR01
Usuario: II303RAF
CONSULTA DE CARGOS
OPCIONES
Fecha: 29/03/2016
Terminal:
Nº de Cédula
Apellidos y Nombres del Funcionario
927417
LEZCANO CHAVEZ, JOSE DOMINGO
Año Entidad Orden Categ. Línea Presup. Obj. Gasto Descrip. Cargo Inicio Baja Fecha Baja
2016 MIN. DE DEF. NAC. 50 50 M03 8,001 111 CAPITAN NAVIO ART 170 LEY 01/01/16
2015 MIN. DE DEF. NAC. 48 50 M03 8,001 111 CAPITAN NAVIO ART 170 LEY 01/01/15
2015 MIN. DE DEF. NAC. 49 4 S75 113,004 113 DIRECTOR ADMIN. ARPAR 01/01/15 09 TERMINO DE F 16/10/15
2014 MIN. DE DEF. NAC. 47 4 S75 113,004 113 DIRECTOR ADMIN. ARPAR 01/11/14
2014 MIN. DE DEF. NAC. 45 50 M09 9 111 CAP. NAVIO (25 AÑOS 1 MES) 01/01/14
Año Entidad Nº Contr. Obj. Gasto Categoría / Descrip. Monto Contrato Periodo Desde Hasta Baja Fecha Baja
(*) si no figura en el SINARH, debe incluirse "constancia"
Ejecutar Consulta
Entrar Consulta
Salir
Forms Services
Ingrese Número de Cédula del Personal
ES
09:26 a.m.
29/03/2016

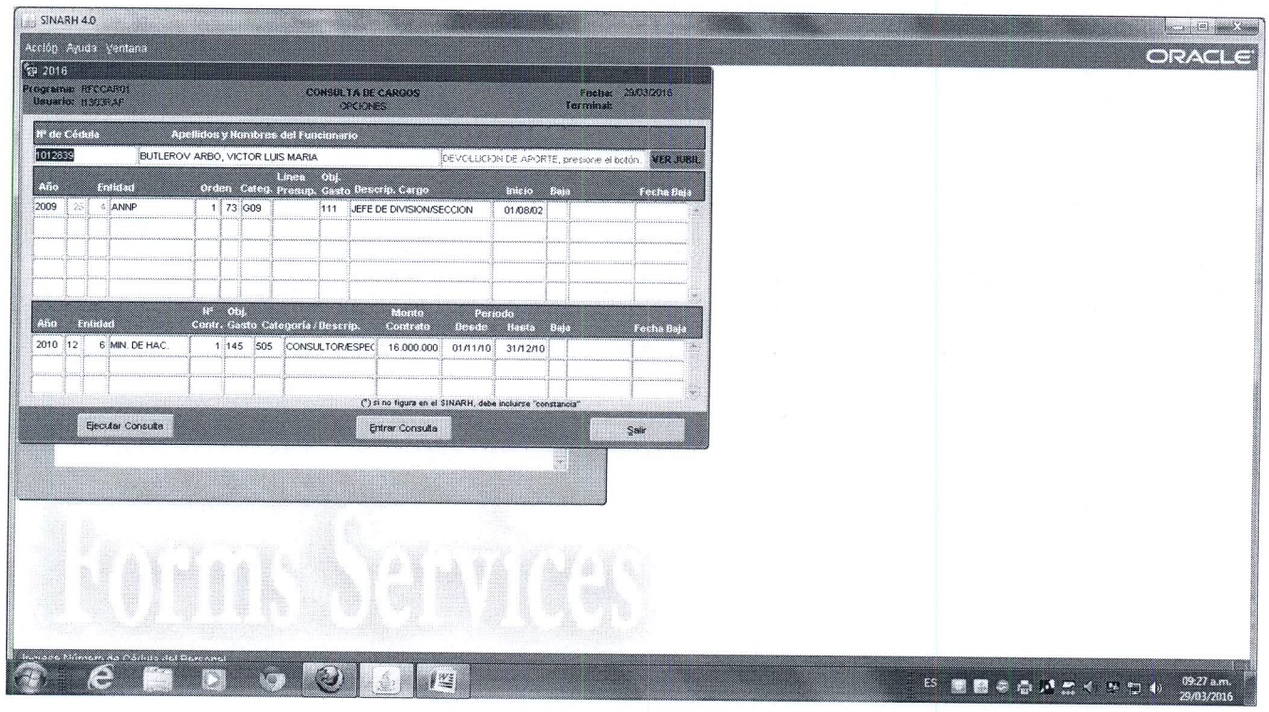
SINARH 4.0
Acción Ayuda Ventana
ORACLE
2016
Programa: RECCAR01
Usuario: 11303FAF
CONSULTA DE CARGOS
OPCIONES
Fecha: 29/03/2016
Terminal:
Nº de Cédula
Apellidos y Nombres del Funcionario
1012839
BUTLEROV ARBO, VICTOR LUIS MARIA
DEVOLUCION DE APORTE, presione el botón.
VER JUBIL
Año
Entidad
Orden
Categ.
Línea Presup.
Obj. Gasto
Descrip. Cargo
Inicio
Baja
Fecha Baja
2009
6
ANNP
1
73
G09
111
JEFE DE DIVISION/SECCION
01/08/02
Año
Entidad
Nº Contr.
Obj. Gasto
Categoría / Descrip.
Monto Contrato
Período Desde
Período Hasta
Baja
Fecha Baja
2010
12
6
MIN. DE HAC.
1
145
505
CONSULTOR/ESPEC
16.000.000
01/11/10
31/12/10
(*) si no figura en el SINARH, debe incluirse "constancia"
Ejecutar Consulta
Entrar Consulta
Salir
Forms Services
ES
09:27 a.m.
29/03/2016

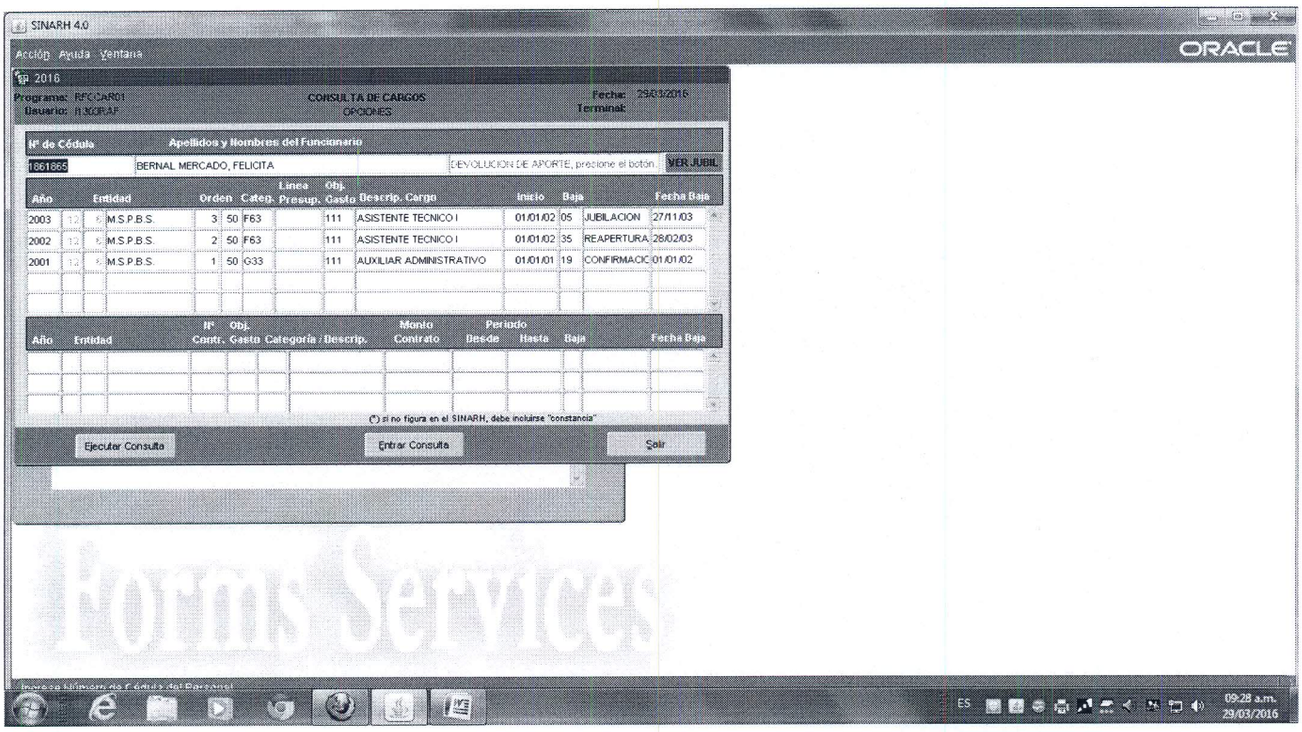
SINARH 4.0
Acción Ayuda Ventana
ORACLE
2016
Programa: RFCCAR01
Usuario: R3GRAF
CONSULTA DE CARGOS
OPCIONES
Fecha: 29/03/2016
Terminal:
Nº de Cédula
Apellidos y Nombres del Funcionario
1861865
BERNAL MERCADO, FELICITA
DEVOLUCION DE APORTE, precione el botón
VER JUBIL
Año Entidad Orden Categ. Línea Presup. Obj. Gasto Descrip. Cargo Inicio Baja Fecha Baja
2003 12 6 M.S.P.B.S. 3 50 F63 111 ASISTENTE TECNICO I 01/01/02 05 JUBILACION 27/11/03
2002 12 6 M.S.P.B.S. 2 50 F63 111 ASISTENTE TECNICO I 01/01/02 35 REAPERTURA 28/02/03
2001 12 6 M.S.P.B.S. 1 50 G33 111 AUXILIAR ADMINISTRATIVO 01/01/01 19 CONFIRMACIC 01/01/02
Año Entidad Nº Contr. Obj. Gasto Categoría / Descrip. Monto Contrato Periodo Desde Hasta Baja Fecha Baja
(*) si no figura en el SINARH, debe incluirse "constancia"
Ejecutar Consulta
Entrar Consulta
Salir
Forms Services
ES
09:28 a.m.
29/03/2016

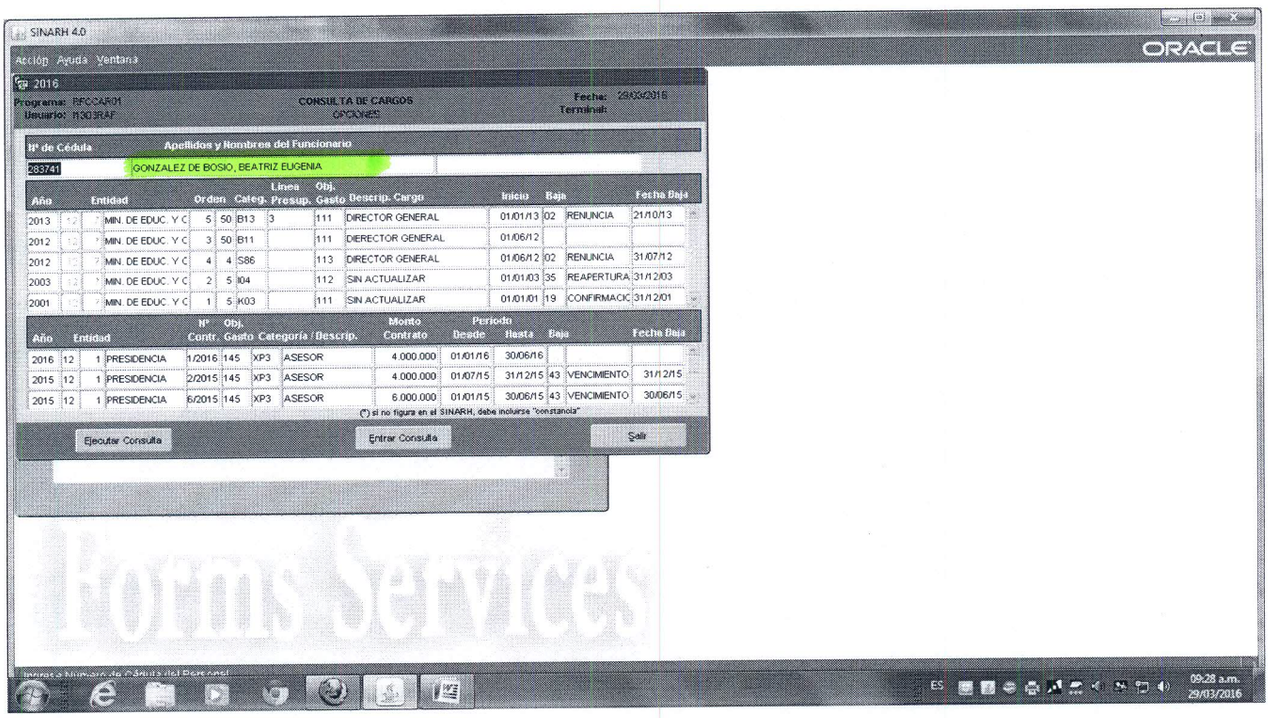
SINARH 4.0
Acción Ayuda Ventana
ORACLE
2016
Programa: RFCCAR01
Usuario: R003RAF
CONSULTA DE CARGOS
OPCIONES
Fecha: 29/03/2016
Terminal:
Nº de Cédula
Apellidos y Nombres del Funcionario
283741
GONZALEZ DE BOSIO, BEATRIZ EUGENIA
Año Entidad Orden Categ. Línea Presup. Obj. Gasto Descrip. Cargo Inicio Baja Fecha Baja
2013 MIN. DE EDUC. Y C 5 50 B13 3 111 DIRECTOR GENERAL 01/01/13 02 RENUNCIA 21/10/13
2012 MIN. DE EDUC. Y C 3 50 B11 111 DIERECTOR GENERAL 01/06/12
2012 MIN. DE EDUC. Y C 4 4 S86 113 DIRECTOR GENERAL 01/06/12 02 RENUNCIA 31/07/12
2003 MIN. DE EDUC. Y C 2 5 I04 112 SIN ACTUALIZAR 01/01/03 35 REAPERTURA 31/12/03
2001 MIN. DE EDUC. Y C 1 5 K03 111 SIN ACTUALIZAR 01/01/01 19 CONFIRMACIC 31/12/01
Año Entidad Nº Contr. Obj. Gasto Categoría / Descrip. Monto Contrato Período Desde Período Hasta Baja Fecha Baja
2016 12 1 PRESIDENCIA 1/2016 145 XP3 ASESOR 4.000.000 01/01/16 30/06/16
2015 12 1 PRESIDENCIA 2/2015 145 XP3 ASESOR 4.000.000 01/07/15 31/12/15 43 VENCIMIENTO 31/12/15
2015 12 1 PRESIDENCIA 6/2015 145 XP3 ASESOR 6.000.000 01/01/15 30/06/15 43 VENCIMIENTO 30/06/15
si no figura en el SINARH, debe incluirse "constancia"
Ejecutar Consulta
Entrar Consulta
Salir
Forms Services
09:28 a.m.
29/03/2016

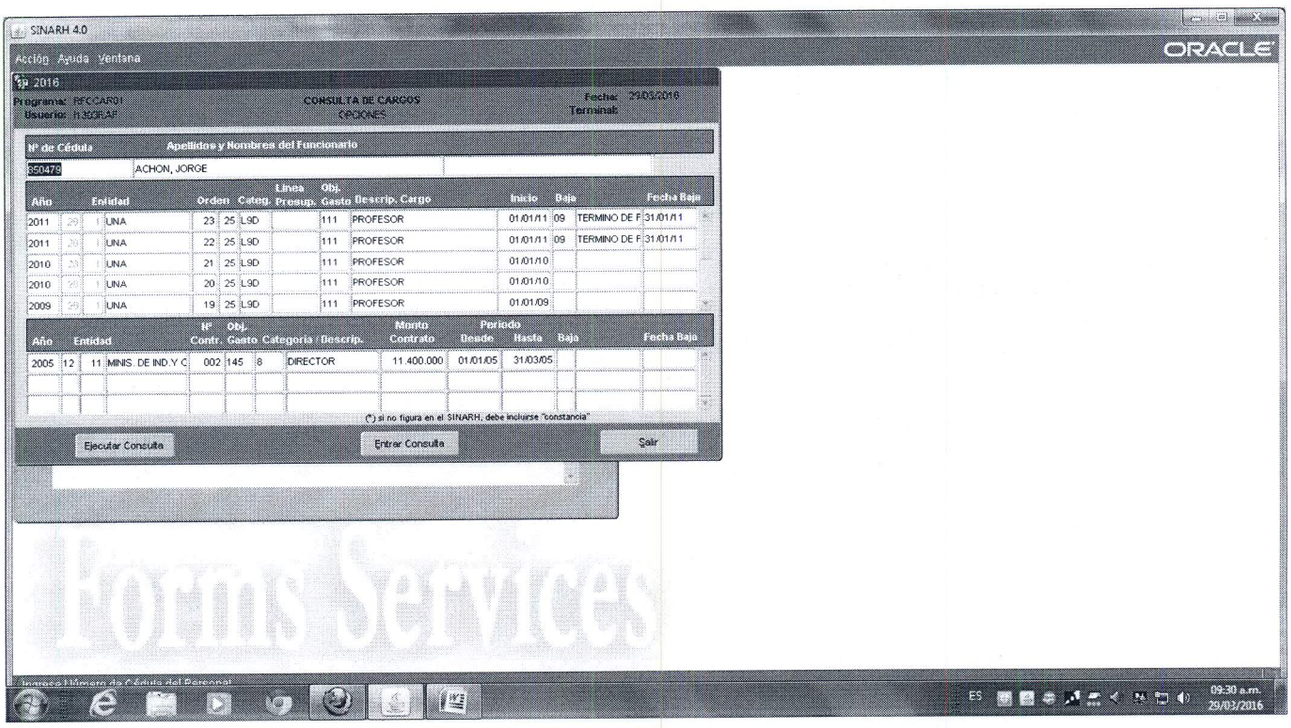
SINARH 4.0
Acción Ayuda Ventana
ORACLE
2016
Programa: RFCCAR01
Usuario: h350RAF
CONSULTA DE CARGOS
OPCIONES
Fecha: 29/03/2016
Terminal:
Nº de Cédula
Apellidos y Nombres del Funcionario
350479
ACHON, JORGE
Año Entidad Orden Categ. Línea Presup. Obj. Gasto Descrip. Cargo Inicio Baja Fecha Baja
2011 29 1 UNA 23 25 L9D 111 PROFESOR 01/01/11 09 TERMINO DE F 31/01/11
2011 29 1 UNA 22 25 L9D 111 PROFESOR 01/01/11 09 TERMINO DE F 31/01/11
2010 29 1 UNA 21 25 L9D 111 PROFESOR 01/01/10
2010 29 1 UNA 20 25 L9D 111 PROFESOR 01/01/10
2009 29 1 UNA 19 25 L9D 111 PROFESOR 01/01/09
Año Entidad Nº Contr. Obj. Gasto Categoría / Descrip. Monto Contrato Periodo Desde Hasta Baja Fecha Baja
2005 12 11 MINIS. DE IND.Y C 002 145 8 DIRECTOR 11.400.000 01/01/05 31/03/05
(*) si no figura en el SINARH, debe incluirse "constancia"
Ejecutar Consulta
Entrar Consulta
Salir
Forms Services
Ingrese Número de Cédula del Personal
ES
09:30 a.m.
29/03/2016

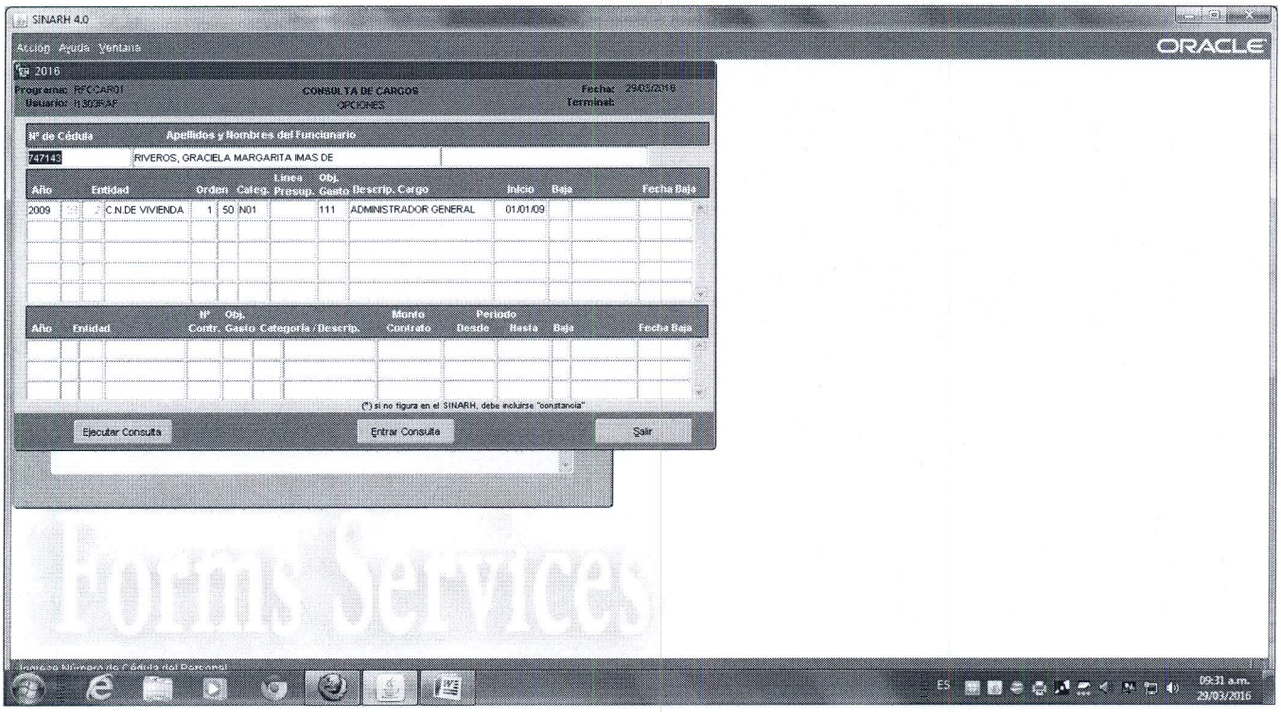
SINARH 4.0
Acción Ayuda Ventana
ORACLE
2016
Programa: RPCCAR01
Usuario: R3035AF
CONSULTA DE CARGOS
OPCIONES
Fecha: 29/03/2016
Terminal:
Nº de Cédula
Apellidos y Nombres del Funcionario
747143
RIVEROS, GRACIELA MARGARITA IMAS DE
Año
Entidad
Orden
Categ.
Línea Presup.
Obj. Gasto
Descrip. Cargo
Inicio
Baja
Fecha Baja
2009
C.N.DE VIVIENDA
1
50
N01
111
ADMINISTRADOR GENERAL
01/01/09
Año
Entidad
Nº Contr.
Obj. Gasto
Categoría / Descrip.
Monto Contrato
Período Desde
Período Hasta
Baja
Fecha Baja
(*) si no figura en el SINARH, debe incluirse "constancia"
Ejecutar Consulta
Entrar Consulta
Salir
Forms Services
ES
09:31 a.m.
29/03/2016