MUNICIPALIDAD DE JOSÉ FALCÓN
XV DEPARTAMENTO DE PRESIDENTE HAYES
Dpto. de Fiscalización de Obras y Proyectos

MISION: "Somos un Municipio que brinda servicios con calidad, eficiencia y transparencia, en el marco de la igualdad".

José Falcón, 22 de noviembre de 2022.-

Señora:
Abg. Delia A. Ramírez
Intendente Municipal
Presente:

INFORME TECNICO FISCAL DE OBRAS

En la fecha me he constituido en las calles Barrio: San Francisco, Avenida Mcal José Félix Estigarribia a 100 mts. de PY 09, Barrio Las Mercedes: - Av. Dr. Luis María Argaña a 200mtrs de la Ruta PY 09- Av. Virgen las Mercedes a 200mtrs de la Ruta PY 09- Calle Pedro Isaurralde a 200 mts de la Ruta PY 09 ESQ. Iglesia las Mercedes Barrio: 8 de diciembre Calle Eloy Cañiza y Mártires 26 de marzo Calle Eloy Cañiza a 100 mts de Mártires del 26 de marzo (esq. Plaza 8 de diciembre) CALLE Bonifacio Articanaba a 100 mts. De la Ruta Py 012 Barrio: Santa Rosa: Primer Intendente casi Mancred Stark. Las citadas calles son de doble avenidas.

Mi presencia in situ por la caída de un automóvil al canal día atrás, por lo que considere necesaria la visita a modo de otorgar solución a la problemática.

Una vez verificado el lugar he constatado que el lugar no cuenta con ningún tipo de baranda protectora, tapa o por lo menos señalización y atendiendo la profundidad del canal lo convierte en un sitio de riesgoso.

Cabe mencionar que el automóvil cayó por falta de visibilidad ya que en ese momento el canal estaba totalmente cubierto por las aguas

Ante esta situación considere pertinente la intervención inmediata de la municipalidad.

Adjunto imágenes del puente.

MUNICIPALIDAD DE JOSE FALCON
FISCAL DE OBRAS

BIOARQ
Reg. MUPC N° 2108

2 PUENTES EN BARRIO 8 DE DICIEMBRE AMBOS LADO

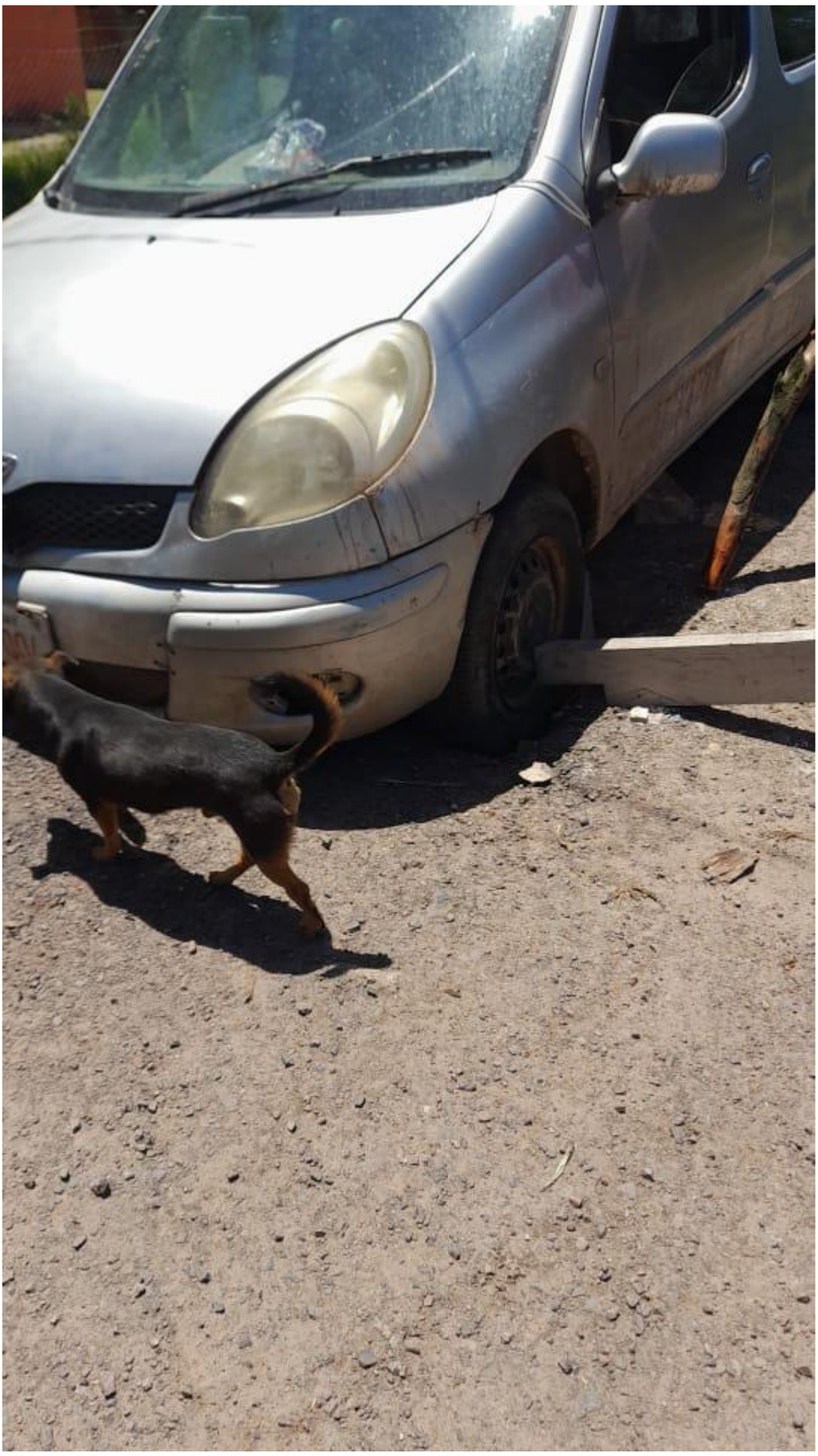

2 PUENTES SANTA ROSA

Municipalidad de José Falcón

XV Departamento de Presidente Hayes

Comité de evaluación

Ruta Internacional Tte. Esteban Martínez c/ Ruta Vice Pte. Sánchez - Teléfono (021)499-159/160

3 PUENTES LAS MERCEDES