"SESQUICENTENARIO DE LA EPOPEYA NACIONAL 1864-1870"

CENTRO FINANCIERO N° 4
UNIDAD OPERATIVA DE CONTRATACIONES N° 4
Jefatura

Ñu guazú, 19 de julio de 2019

Cédula de Notificación

SEÑOR/ES
SDA PARAGUAY S.A.

PRESENTE:

Tengo a bien dirigirme a Usted/es, a fin de poner a vuestro conocimiento que en ocasión del Llamado a Contratación Directa N° 36/2019 para la Adquisición de Repuestos y Accesorios Menores para Computadoras, con ID N° 361.001, la empresa a la cual representa/n ha resultado adjudicada, en el Rubro del Objeto de Gasto 340, en los Lotes N° 1, 2 y 3, por la suma de Gs. 26.561.000 (Guaraníes Veintiséis millones quinientos sesenta y un mil), según Orden Particular N° 546, del COMFAER, de fecha 16 de agosto de 2019, y las recomendaciones del Comité de Evaluación efectuadas en su Informe de fecha 06 de agosto de 2019, y cuyo documento se encuentra a su disposición en la Unidad Operativa de Contratación N° 4 de la Fuerza Aérea, de conformidad al Art. 28 de la Ley N° 2.051, en concordancia con el Art. 65 del Decreto N° 21.909 que reglamenta el pre citado cuerpo legal.

Así mismo solicitamos la remisión de las documentaciones solicitadas en la Carta Invitación del presente llamado **(Documentos a presentar para la firma del contrato o emisión de la Orden de Compra).**

Al agradecer la deferente atención, y en espera de contar con su participación en próximos llamados, hago propicia la ocasión para saludarle/s cordialmente.

ROLANDO ANTONIO RODAS MARTINEZ
CAP AVL – Jefe UOC N° 4

Recibí conforme

Firma:..... .....

Aclaración: .....

C.I.N°: .....

Fecha: .....

Sello:.....

Gmail

Contrataciones FAP <uocfap@gmail.com>

CD 36

2 mensajes

Contrataciones FAP <uocfap@gmail.com> 19 de agosto de 2019, 8:14
Para: Federico Frontanilla <fronta@sda.com.py>

Buen dia
Favor acusar recibo..Atte..UOC Nº 4

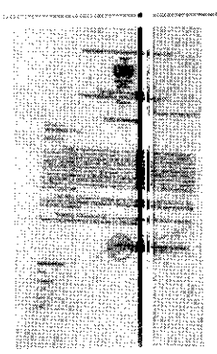

SDA.jpg
524K

Federico Frontanilla <fronta@sda.com.py> 19 de agosto de 2019, 8:39
Para: Contrataciones FAP <uocfap@gmail.com>

Acusamos recibo

Atentamente

SDA Paraguay SA

[El texto citado está oculto]

"SESQUICENTENARIO DE LA EPOPEYA NACIONAL 1864-1870"

CENTRO FINANCIERO N° 4
UNIDAD OPERATIVA DE CONTRATACIONES N° 4
Jefatura

Ñu guazú, 19 de agosto de 2019

Cédula de Notificación

SEÑOR/ES
INTER PRO DE Juan Carlos Zucolillo Galli

PRESENTE:

Tengo a bien dirigirme a Usted/es, a fin de poner a vuestro conocimiento que en ocasión del Llamado a Contratación Directa N° 36/2019, para Adquisición de Repuestos y Accesorios Menores para Computadoras, con ID N° 361.001, la empresa a la cual representa/n no ha resultado adjudicada.

En tal sentido, le informamos que la empresa: SDA PARAGUAY S.A. , ha resultado adjudicada de conformidad a la Orden Particular N° 546 del COMFAER, de fecha 16 de agosto de 2019, y las recomendaciones del Comité de Evaluación efectuadas en su Informe de fecha 06 de agosto del corriente año, y cuyos documentos se encuentran a su disposición en la Unidad Operativa de Contratación N° 4 de la Fuerza Aérea, de conformidad al Art. 28 de la Ley N° 2051 de Contrataciones Públicas, en concordancia con el Art. 65 del Decreto N° 21.909, que reglamenta el mencionado cuerpo legal.

Así mismo, le solicito acuse recibo de la presente en la brevedad posible, suscribiendo la misma con la firma de recepción y el sello de la empresa.

Al agradecerle la deferente atención, y en espera de contar con su participación en próximos llamados, hago propicia la ocasión para saludarle cordialmente.

COMANDO EN JEFE DE LAS FF.AA. DE LA NACION
COMANDO DE LA FUERZA AEREA
UOC N° 4

ROLANDO ANTONIO RODAS MARTINEZ
CAP AVL – Jefe UOC N° 4

Recibí conforme

Firma:.....

Aclaración: .....

C.I.N°: .....

Fecha: .....

Sello:.....

Gmail

Contrataciones FAP <uocfap@gmail.com>

RE: CD 36

1 mensaje

Juan Carlos Zuccolillo <info@interpro.com.py> 19 de agosto de 2019, 8:25
Para: Contrataciones FAP <uocfap@gmail.com>

Recibido, muchas gracias

Enviado desde mi dispositivo Samsung

-------- Mensaje original --------
De: Contrataciones FAP <uocfap@gmail.com>
Fecha: 19/8/19 08:17 (GMT-04:00)
A: licitaciones@interpro.com.py
Asunto: CD 36

Buen dia
Favor acusar recibo..Atte..UOC Nº 4

"SESQUICENTENARIO DE LA EPOPEYA NACIONAL 1864-1870"

CENTRO FINANCIERO N° 4
UNIDAD OPERATIVA DE CONTRATACIONES N° 4
Jefatura

Ñu guazú, 19 de agosto de 2019

Cédula de Notificación

SEÑOR/ES
TRACKINGPAR SERVICIO DE RASTREO SATELITAL

PRESENTE:

Tengo a bien dirigirme a Usted/es, a fin de poner a vuestro conocimiento que en ocasión del Llamado a Contratación Directa N° 36/2019, para Adquisición de Repuestos y Accesorios Menores para Computadoras, con ID N° 361.001, la empresa a la cual representa/n no ha resultado adjudicada.

En tal sentido, le informamos que la empresa: SDA PARAGUAY S.A. , ha resultado adjudicada de conformidad a la Orden Particular N° 546 del COMFAER, de fecha 16 de agosto de 2019, y las recomendaciones del Comité de Evaluación efectuadas en su Informe de fecha 06 de agosto del corriente año, y cuyos documentos se encuentran a su disposición en la Unidad Operativa de Contratación N° 4 de la Fuerza Aérea, de conformidad al Art. 28 de la Ley N° 2051 de Contrataciones Públicas, en concordancia con el Art. 65 del Decreto N° 21.909, que reglamenta el mencionado cuerpo legal.

Así mismo, le solicito acuse recibo de la presente en la brevedad posible, suscribiendo la misma con la firma de recepción y el sello de la empresa.

Al agradecerle la deferente atención, y en espera de contar con su participación en próximos llamados, hago propicia la ocasión para saludarle cordialmente.

ROLANDO ANTONIO RODAS MARTINEZ
CAP AVL – Jefe UOC N° 4

Recibí conforme

Firma:.....

Aclaración: .....

C.I.N°: .....

Fecha: .....

Sello:.....

Gmail

Contrataciones FAP <uocfap@gmail.com>

CD 36

2 mensajes

Contrataciones FAP <uocfap@gmail.com> 19 de agosto de 2019, 8:22
Para: reports@trackingpar.com

Buen dia
Favor acusar recibo..Atte..UOC Nº 4

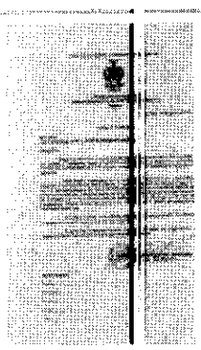

TRACKINGPAR.jpg
517K

TrackingPar <reports@trackingpar.com> 19 de agosto de 2019, 8:51
Para: Contrataciones FAP <uocfap@gmail.com>

Buen día, remito acuse de la adjudicación.

Enviado desde Correo para Windows 10

[El texto citado está oculto]

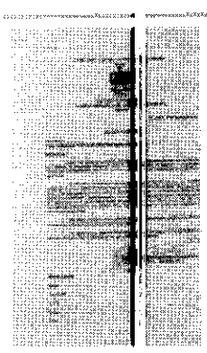

TRACKINGPAR.jpg
517K