CÉDULA DE NOTIFICACIÓN

Encarnación, 16 de agosto de 2019

Señores Oferentes
Presente

Notificole, sobre la Resolución REC/UOC N° 19/2019 de fecha 16 de agosto de 2019, cuya parte resolutiva dice:

1) DESCALIFICAR: 1) A LA EMPRESA JOAPY SA, por haber sido firmado por un representante que se encuentra inhabilitado por la DNCP, según Resolución N.º 4717/18, no cumpliendo las exigencias del Pliego de Bases y Condiciones, de conformidad al Artículo 60 numeral 3 del Decreto Reglamentario de la Ley 2051/03 (*"Los poderes o documentos que acrediten la representación del oferente sean suficientes y adecuados") y demás concordantes.* **2) A LA OFERTA DEL *ARQ. FEDERICO DAVID FLEITAS ROA, con C.I. N° 1.706.456, EN EL "LOTE V",*** *por no cotizar las* ***"unidades de medidas"*** *de acuerdo a las exigencias de la Addenda N.º 4, que forma parte del* ***Pliego de Bases y Condiciones en los ítems en los (ÍTEMS 1.5 y 3.3), no cumple con el Artículo 60 numeral 5 del Decreto reglamentario de la Ley 2051/03*** *..."La oferta se ajuste sustancialmente a las especificaciones técnicas y otros requerimientos del pliego" y demás concordantes.*----------

2)ADJUDICAR EL LLAMADO DE LICITACIÓN PÚBLICA NACIONAL Nº 01/2.019 "CONSTRUCCIONES DE OBRAS EN EL CAMPUS Y FILIALES DE LA UNI, PLURIANUAL 2019 – 2020" – ID N° 365.745", por la Administración Central y las siguientes Facultades: Ciencias Jurídicas y Ciencias Agropecuarias y Forestales de la Universidad Nacional de Itapúa, A LAS EMPRESAS que se detallan a continuación: **1) A LA EMPRESA SAN BLÁS CONSTRUCCIONES SRL: "LOS LOTES I Gs. 190.626.500, III Gs. 232.241.920 y IV Gs. 116.613.640":** Por la suma total de **Gs. 539.482.060**(Guaraníes quinientos treinta y nueve millones cuatrocientos ochenta y dos mil sesenta), con el I.V.A incluido, acorde a la Disponibilidad Presupuestaria 2019, y en lo referente al año 2020 queda supeditado a la aprobación del Presupuesto General de Gastos de la Nación conforme al Cuadro de Adjudicación que se anexa. **2) AL ARQ. FEDERICO D. FLEITAS R. con Cédula de Identidad Nº 1.706.456: "EL LOTE II":** Por la suma total de **Gs. 199.000.000** (Guaraníes ciento noventa y nueve millones), con el I.V.A incluido, supeditado a la aprobación del Presupuesto General de Gastos de la Nación año 2020, conforme al Cuadro de Adjudicación que se anexa.
3) AL ING. RAFAEL RUÍZ LÓPEZ MOREIRA, con Cédula de Identidad N.º 334.140: "EL LOTE V": Por la suma total de **Gs. 74.969.784 (Guaraníes setenta y cuatro millones novecientos sesenta y nueve mil setecientos ochenta y cuatro),** con el I.V.A incluido, según Disponibilidad Presupuestaria año 2019 .----------

3) COMUNICAR a quienes corresponda y cumplido archivar.----------
-

Universidad Nacional de Itapúa RECTORADO UNI U.O.C. Encarnación

Lic. Beatriz Chávez
Directora de la UOC

Gmail

UOC UNI <contrataciones.uni@gmail.com>

Cédula de Notificación

1 mensaje

UOC UNI <contrataciones.uni@gmail.com> 16 de agosto de 2019, 14:05
Para: fd_fleitas@yahoo.com, antocabr.ac@gmail.com, djoa55@gmail.com, joapysa@gmail.com, sanblas_construcciones@hotmail.com

Buenas tardes, remito cédula de notificación con relación a la **Licitación Pública Nacional Nº 01/2019**

"Construcciones de Obras en el Campus y Filiales de UNI - Plurianual 2019 - 2020"
(ID N° 365.745)

Por favor, acuse recibido.

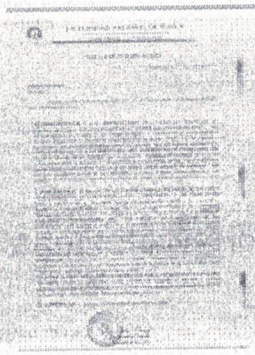

20190816_134537_Cedula de notificacion_000245.jpg
668K

1º Notificación a los oferentes.
- Sólo San Blás pudo responder, se consta en el correo que le continúa

Gmail

UOC UNI <contrataciones.uni@gmail.com>

Acuse recibido notificación. San Blas Construcciones S.R.L

4 mensajes

San Blas Construcciones S.R.L. <sanblas_construcciones@hotmail.com> 16 de agosto de 2019, 14:23
Para: UOC UNI <contrataciones.uni@gmail.com>

Por medio de la presente doy acuse de recibido de la notificación de. Atentamente. Ing. Guillermo Esteche. Socio Gerente. San Blas Construcciones S.R.L.

Enviado desde mi Huawei

-------- Mensaje original --------
Asunto: Cédula de Notificación
De: UOC UNI
Para: fd_fleitas@yahoo.com,antocabr.ac@gmail.com,djoa55@gmail.com,joapysa@gmail.com,sanblas_construcciones@hotmail.com
CC:

Buenas tardes, remito cédula de notificación con relación a la **Licitación Pública Nacional Nº 01/2019**

"Construcciones de Obras en el Campus y Filiales de UNI - Plurianual 2019 - 2020"
(ID N° 365.745)

Por favor, acuse recibido.

UOC UNI <contrataciones.uni@gmail.com> 20 de agosto de 2019, 9:15
Para: Rafael Ruiz <rafaruiz2011@gmail.com>

[El texto citado está oculto]

UOC UNI <contrataciones.uni@gmail.com> 20 de agosto de 2019, 9:17
Para: Rafael Ruiz <rafaruiz2011@gmail.com>

[El texto citado está oculto]

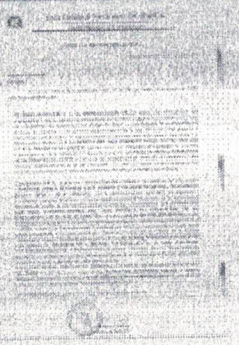

20190816_134537_Cedula de notificacion_000245.jpg
668K

Rafael Ruiz <rafaruiz2011@gmail.com> 20 de agosto de 2019, 9:38
Para: UOC UNI <contrataciones.uni@gmail.com>

RECIBIDO. hoy 20 de agosto de 2019
acompaño pedido de la copia del informe de EVALUACION de esta licitacion
conforme lo aclara el item 36.3 de las INSTRUCCIONES A LOS OFERENTES. CONTRATACIONES

Gmail

UOC UNI <contrataciones.uni@gmail.com>

Cédula de Notificación

5 mensajes

UOC UNI <contrataciones.uni@gmail.com> 16 de agosto de 2019, 14:05
Para: fd_fleitas@yahoo.com, antocabr.ac@gmail.com, djoa55@gmail.com, joapysa@gmail.com, sanblas_construcciones@hotmail.com

Buenas tardes, remito cédula de notificación con relación a la **Licitación Pública Nacional Nº 01/2019**

"Construcciones de Obras en el Campus y Filiales de UNI - Plurianual 2019 - 2020"
(ID N° 365.745)

Por favor, acuse recibido.

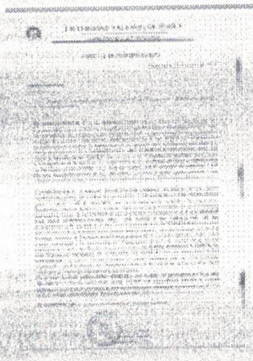

20190816_134537_Cedula de notificacion_000245.jpg
668K

UOC UNI <contrataciones.uni@gmail.com> 22 de agosto de 2019, 8:26
Para: antocabr.ac@gmail.com, djoa55@gmail.com, joapysa@gmail.com, fd_fleitas@yahoo.com

[El texto citado está oculto]
[El texto citado está oculto]

Es exigencia de la DNCP

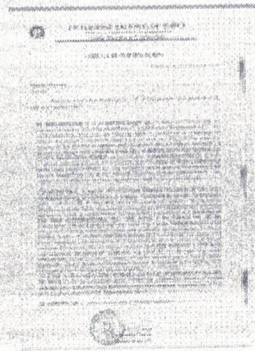

20190816_134537_Cedula de notificacion_000245.jpg
668K

UOC UNI <contrataciones.uni@gmail.com> 22 de agosto de 2019, 8:29
Para: antocabr.ac@gmail.com, joapysa@gmail.com, fd_fleitas@yahoo.com

--------- Forwarded message ---------
De: **UOC UNI** <contrataciones.uni@gmail.com>
Date: vie., 16 ago. 2019 a las 14:05
Subject: Cédula de Notificación

To: <fd_fleitas@yahoo.com>, <antocabr.ac@gmail.com>, <djoa55@gmail.com>, <joapysa@gmail.com>, <sanblas_construcciones@hotmail.com>

Buenas dia, remito cédula de notificación con relación a la **Licitación Pública Nacional Nº 01/2019**

"Construcciones de Obras en el Campus y Filiales de UNI - Plurianual 2019 - 2020"
(ID Nº 365.745)

Por favor, acuse recibido.

Buenas día, remito cédula de notificación con relación a la **Licitación Pública Nacional Nº 01/2019**

[El texto citado está oculto]

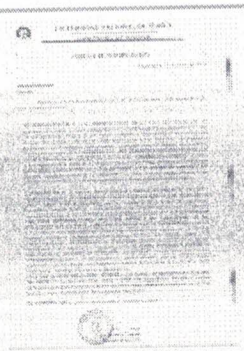

20190816_134537_Cedula de notificacion_000245.jpg
668K

Diego Jacob Oda Acuña <djoa55@gmail.com> 22 de agosto de 2019, 8:40
Para: UOC UNI <contrataciones.uni@gmail.com>

Recibido
[El texto citado está oculto]
--
Jacob Oda.
Ing. Civil
Jehová en mi pastor; nada me faltará. (Sal. 23.1)

JORGE DIAZ <joapysa@gmail.com> 22 de agosto de 2019, 9:52
Para: UOC UNI <contrataciones.uni@gmail.com>

Buenos días,
Por la presente acuso recibo de notificación
Atte.,
Ing. Jorge F. Díaz
Representante Legal Joapy S.A.
[El texto citado está oculto]

2 archivos adjuntos

cedula de notificacion 001.pdf
211K

NOTA JOAPY S.A._UOC_UNI.pdf
153K