Nota D.C.P. N°931 /2.019

San Lorenzo, 10 de mayo del 2019

Señores
DYSA HEALTHCARE S.A.-
Presente:

Por la presente, le notifico que se realizó la adjudicación de los bienes solicitados en el llamado a la **LICITACIÓN POR CONCURSO DE OFERTAS Nº 09/2.019"REPARACIÓN CON PROVISION DE REPUESTO PARA EL EQUIPO DE RESONANCIA MAGNETICA MARCA PHILIPS" ID N° 358.360.** según Resolución D Nº 792/2019, según el siguiente detalle:

REPARACION CON PROVISION DE REPUESTOS PARA EL EQUIPO DE RESONANCIA MAGNETICA, MARCA PHILIPS							
DYSA HEALTHCARE S.A.							
Ítem	Código de Catálogo	Descripción del Bien	Unidad de Medida	Presentación	Cantidad	Precio unitario (IVA incluido)	Precio total
1	42201602-001	REPARACION CON PROVISION DE REPUESTOS PARA EL EQUIPO DE RESONANCIA MAGNETICA, MARCA PHILIPS	Unidad	EVENTO	1	283.740.133	283.740.133
TOTAL PROPUESTA							**283.740.133**

El valor total adjudicado a la empresa asciende a la suma de: **283.740.133 (Doscientos Ochenta y Tres Millones Setecientos Cuarenta Mil Ciento Treinta y Tres)**

Para la formalización del contrato deberá pasar por el Departamento de Contrataciones Públicas – Sección Contratos, en la brevedad posible, hasta el 11 de junio del 2.019.

Por lo mismo dentro de los diez días calendarios a partir de la firma del contrato, conforme a lo estipulado en la Ley N° 2051/03 De Contrataciones Públicas deberá presentar la **Garantía de Fiel Cumplimiento del Contrato**, cubriendo el 10% del monto mencionado anteriormente, como así también el **Certificado de Cuenta Bancaria** (original o copia autenticada), los **Formularios Nº 120 y 101** (Declaración Jurada del Impuesto al Valor Agregado correspondiente al mes precedente y del Impuesto a la Renta, cuando corresponda, del último ejercicio Fiscal), los **Certificados de Interdicción y Quiebra**, además de los documentos requeridos en el Anexo II del Pliego de Bases y Condiciones, copias legibles y autenticadas por Escribanía Pública.-

La no presentación de todos los documentos antes individualizados, será comunicada como **Falta** a la Dirección de Contrataciones Públicas, para la aplicación de las sanciones administrativas correspondientes.

Sin otro particular, le saludo atentamente.

LIC. RAQUEL DUARTE
JEFA DEL DEPARTAMENTO DE CONTRATACIONES PÚBLICAS
FACULTAD DE CIENCIAS MÉDICAS

Tel.: 683930 Int 102
ucc@med.una.py
Avda. Mcal López y
Coronel Cazal
San Lorenzo -
Paraguay

LRD/per

Gmail ivan.maciel@dysa.com.py

Redactar

Recibidos 883
Destacados
Pospuestos
Enviados
Borradores 4
Categorías
Social 25
Notificaciones 254
Foros
Promociones 4
Más

Adjunto Notificacion de Adjudicacion

Recibidos ×

Unidad Operativa de Contrataciones Unidad Operativa de Contrataciones <uoc@med.una.py> 10 may. 2019 08:22 (hace 3 días)
para ivan.maciel, informes

Favor dar acuse de recibido al mail

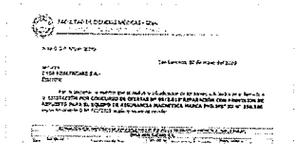

DYSA H.pdf

Unidad Operativa de Contrataciones Unidad Operativa de Contrataciones <uoc@med.una.py> 10 may. 2019 08:23 (hace 3 días)
para ivan.maciel, informes

Daniel Samaniego 10 may. 2019 14:48 (hace 3 días)
para mí, Ivan, Informes

Por este medio damos acuse de recibo de la nota adjunta al mail.

Saludos cordiales

Daniel M. Samaniego V.
Gerente-Licitaciones
DYSA Healthcare S.A
Tel:+595 (21) 7289130
Asunción - Paraguay
www.dysa.com.py