MUNICIPALIDAD DE LUQUE
UNIDAD OPERATIVA DE CONTRATACIONES

Nota U.O.C N° 843/2017

Luque, 04 de Diciembre de 2017

Señores:
COMACO S.R.L.
Presente

Tengo el agrado de dirigirme a Ud.(s), a fin de dar cumplimiento a lo establecido en el Art. 29° la Ley 2051/03 "Notificación de los Actos" por lo que le comunicamos que mediante Resolución I.M. N° 2863/2017 de fecha 20/11/2017, y la Resolución J.M. N° 557/2017 de fecha 01/12/17 la firma FIORELLA MUEBLES ha sido **ADJUDICADA** como resultado de la Reevaluación en el marco de la **LICITACION PUBLICA NACIONAL N° 04/2017 - ADQUISICIÓN DE MUEBLES FONACIDE ID N° 330307** en cumplimiento a la Resolución DNCP N°3760/17 .----------

A continuación presentamos el monto adjudicado:

OFERENTE	MONTO DE LA OFERTA
FIORELLA MUEBLES	**Gs. 760.401.905**

Solicitamos se comuniquen con la Unidad Operativa de Contrataciones en la mayor brevedad posible.-

Agradecemos su participación y aprovechamos para saludarlos muy atentamente. -

MUNICIPALIDAD DE LUQUE Unidad Operativa de Contrataciones U.O.C.

Econ. *Liz Fabiola Rodríguez*
Directora U.O.C.

-27-

Gmail

Municipalidad de Luque <muniluqueuoc@gmail.com>

NOTIFICACION DE ACTOS

1 mensaje

Municipalidad de Luque <muniluqueuoc@gmail.com> 4 de diciembre de 2017, 14:21
Para: Milciades Toledo <toledomilciades@hotmail.com>

Resultado de la Reevaluación en el marco de la **LICITACION PUBLICA NACIONAL N° 04/2017 - ADQUISICIÓN DE MUEBLES FONACIDE ID N° 330307** en cumplimiento a la Resolución DNCP N°3760/17

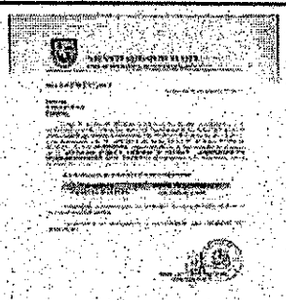

NOTF_05.jpg
990K

28-

MUNICIPALIDAD DE LUQUE
UNIDAD OPERATIVA DE CONTRATACIONES

Nota U.O.C Nº 944 /2017

Luque, 04 de Diciembre de 2017

Señores:
FIORELLA MUEBLES
Presente

Tengo el agrado de dirigirme a Ud.(s), a fin de dar cumplimiento a lo establecido en el Art. 29° la Ley 2051/03 "Notificación de los Actos" por lo que le comunicamos que mediante Resolución I.M. Nº 2863/2017 de fecha 20/11/2017, y la Resolución J.M. N° 557/2017 de fecha 01/12/17 la firma FIORELLA MUEBLES ha sido **ADJUDICADA** como resultado de la Reevaluación en el marco de la **LICITACION PUBLICA NACIONAL N° 04/2017 - ADQUISICIÓN DE MUEBLES FONACIDE ID N° 330307** en cumplimiento a la Resolución DNCP N°3760/17 .----------

A continuación presentamos el monto adjudicado:

OFERENTE	MONTO DE LA OFERTA
FIORELLA MUEBLES	**Gs. 760.401.905**

Solicitamos se comuniquen con la Unidad Operativa de Contrataciones en la mayor brevedad posible.-

Agradecemos su participación y aprovechamos para saludarlos muy atentamente. -

Econ. *Liz Fabiola Rodriguez*
Directora U.O.C.

MUNICIPALIDAD DE LUQUE U.O.C.

29-

Gmail

Municipalidad de Luque <muniluqueuoc@gmail.com>

NOTIFICACIÓN DE ACTOS

1 mensaje

Municipalidad de Luque <muniluqueuoc@gmail.com> 4 de diciembre de 2017, 14:13
Para: Fiorella Muebles <fiorellamuebles@gmail.com>

Resultado de la Reevaluación en el marco de la **LICITACION PUBLICA NACIONAL N° 04/2017 - ADQUISICIÓN DE MUEBLES FONACIDE ID N° 330307** en cumplimiento a la Resolución DNCP N°3760/17

Libre de virus. www.avast.com

NOTIF_01.jpg
1060K

-30-

MUNICIPALIDAD DE LUQUE
UNIDAD OPERATIVA DE CONTRATACIONES

Nota U.O.C N° 945 /2017

Luque, 04 de Diciembre de 2017

Señores:
CLASSIC MOBLES
Presente

Tengo el agrado de dirigirme a Ud.(s), a fin de dar cumplimiento a lo establecido en el Art. 29° la Ley 2051/03 "Notificación de los Actos" por lo que le comunicamos que mediante Resolución I.M. N° 2863/2017 de fecha 20/11/2017, y la Resolución J.M. N° 557/2017 de fecha 01/12/17 la firma FIORELLA MUEBLES ha sido **ADJUDICADA** como resultado de la Reevaluación en el marco de la **LICITACION PUBLICA NACIONAL N° 04/2017 - ADQUISICIÓN DE MUEBLES FONACIDE ID N° 330307** en cumplimiento a la Resolución DNCP N°3760/17 .----------

A continuación presentamos el monto adjudicado:

OFERENTE	MONTO DE LA OFERTA
FIORELLA MUEBLES	**Gs. 760.401.905**

Solicitamos se comuniquen con la Unidad Operativa de Contrataciones en la mayor brevedad posible.-

Agradecemos su participación y aprovechamos para saludarlos muy atentamente. -

Econ. *Liz Fabiola Rodríguez*
Directora U.O.C

MUNICIPALIDAD DE LUQUE Unidad Operativa de Contrataciones U.O.C.

-31-

Gmail

Municipalidad de Luque <muniluqueuoc@gmail.com>

NOTIFICACIÓN DE ACTOS

1 mensaje

Municipalidad de Luque <muniluqueuoc@gmail.com> 4 de diciembre de 2017, 14:15
Para: clamobles@gmail.com

Resultado de la Reevaluación en el marco de la **LICITACION PUBLICA NACIONAL N° 04/2017 - ADQUISICIÓN DE MUEBLES FONACIDE ID N° 330307** en cumplimiento a la Resolución DNCP N°3760/17

Libre de virus. www.avast.com

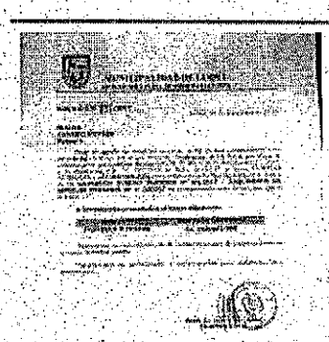

NOTF_02.jpg
1083K

-32-

MUNICIPALIDAD DE LUQUE
UNIDAD OPERATIVA DE CONTRATACIONES

Nota U.O.C N° 946/2017

Luque, 04 de Diciembre de 2017

Señores:
E.G.V. INGENIERIA
Presente

Tengo el agrado de dirigirme a Ud.(s), a fin de dar cumplimiento a lo establecido en el Art. 29° la Ley 2051/03 "Notificación de los Actos" por lo que le comunicamos que mediante Resolución I.M. N° 2863/2017 de fecha 20/11/2017, y la Resolución J.M. N° 557/2017 de fecha 01/12/17 la firma FIORELLA MUEBLES ha sido **ADJUDICADA** como resultado de la Reevaluación en el marco de la **LICITACION PUBLICA NACIONAL N° 04/2017 - ADQUISICIÓN DE MUEBLES FONACIDE ID N° 330307** en cumplimiento a la Resolución DNCP N°3760/17 .----------

A continuación presentamos el monto adjudicado:

OFERENTE	MONTO DE LA OFERTA
FIORELLA MUEBLES	**Gs. 760.401.905**

Solicitamos se comuniquen con la Unidad Operativa de Contrataciones en la mayor brevedad posible.-

Agradecemos su participación y aprovechamos para saludarlos muy atentamente. -

Econ. *Liz Fabiola Rodríguez*
Directora U.O.C.

-33-

Gmail

Municipalidad de Luque <muniluqueuoc@gmail.com>

NOTIFICACIÓN DE ACTOS

1 mensaje

Municipalidad de Luque <muniluqueuoc@gmail.com> 4 de diciembre de 2017, 14:18
Para: egv@egv.com.py

Resultado de la Reevaluación en el marco de la **LICITACION PUBLICA NACIONAL N° 04/2017 - ADQUISICIÓN DE MUEBLES FONACIDE ID N° 330307** en cumplimiento a la Resolución DNCP N°3760/17

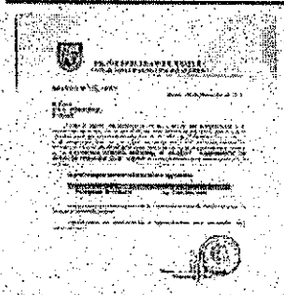

NOTF_03.jpg
1042K

-34-

MUNICIPALIDAD DE LUQUE
UNIDAD OPERATIVA DE CONTRATACIONES

Nota U.O.C N° 847/2017

Luque, 04 de Diciembre de 2017

Señores:
M&F
Presente

Tengo el agrado de dirigirme a Ud.(s), a fin de dar cumplimiento a lo establecido en el Art. 29° la Ley 2051/03 "Notificación de los Actos" por lo que le comunicamos que mediante Resolución I.M. N° 2863/2017 de fecha 20/11/2017, y la Resolución J.M. N° 557/2017 de fecha 01/12/17 la firma FIORELLA MUEBLES ha sido **ADJUDICADA** como resultado de la Reevaluación en el marco de la **LICITACION PUBLICA NACIONAL N° 04/2017 - ADQUISICIÓN DE MUEBLES FONACIDE ID N° 330307** en cumplimiento a la Resolución DNCP N°3760/17 .----------

A continuación presentamos el monto adjudicado:

OFERENTE	MONTO DE LA OFERTA
FIORELLA MUEBLES	**Gs. 760.401.905**

Solicitamos se comuniquen con la Unidad Operativa de Contrataciones en la mayor brevedad posible.-

Agradecemos su participación y aprovechamos para saludarlos muy atentamente. -

Econ. *Liz Fabiola Rodríguez*
Directora U.O.C

MUNICIPALIDAD DE LUQUE
Unidad Operativa de Contrataciones
U.O.C.

-35-

Gmail

Municipalidad de Luque <muniluqueuoc@gmail.com>

NOTIFICACION DE ACTOS

1 mensaje

Municipalidad de Luque <muniluqueuoc@gmail.com> 4 de diciembre de 2017, 14:19
Para: myficsa@rieder.net.py

Resultado de la Reevaluación en el marco de la **LICITACION PUBLICA NACIONAL N° 04/2017 - ADQUISICIÓN DE MUEBLES FONACIDE ID N° 330307** en cumplimiento a la Resolución DNCP N°3760/17

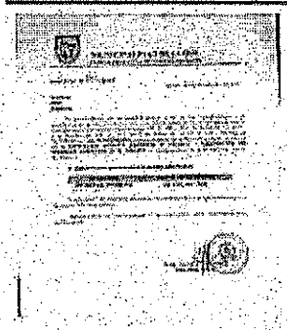

NOTF_04.jpg
1058K

-36-