COPACO

mecip 2015

TETÃ REKUÁI
GOBIERNO NACIONAL

NOTA G.O.C. Nº 609

Asunción, 27 de noviembre del 2020

Señores
DELTA TECH S.A.
América Nº 4287 esq. Cañada del Carmen
Correo Electrónico: oscar.goldan@dg.com
Teléfono: (021) 2381749
Asunción - Paraguay

REF.: LICITACIÓN PÚBLICA NACIONAL Nº 14/2019 - SBE - ADQUISICIÓN DE EQUIPOS DE ACCESO L2 – AD REFERÉNDUM – ID 361034

Tengo el agrado de dirigirme a Ustedes, a fin de comunicarles que el Directorio de la Compañía, en reunión de fecha 19 de noviembre del año en curso, según consta en el Acta Nº 45, ha resuelto:

1. **ADJUDICAR** los **LOTES 1 y 2** de la **LICITACIÓN PÚBLICA NACIONAL Nº 14/2019** destinado a la "**ADQUISICIÓN DE EQUIPOS DE ACCESO L2 (AD REFERÉNDUM 2020)**", conforme al siguiente detalle:
   - **LOTE 1** a favor de la firma **TECHNOMA SOCIEDAD ANONIMA COMERCIAL E INDUSTRIAL**.
   - **LOTE 2** a favor de la firma **COMTEL S.A.**
2. **DECLARAR DESIERTA** el **LOTE Nº 3** de la **LICITACIÓN PÚBLICA NACIONAL Nº 14/2019** destinado a la "**ADQUISICIÓN DE EQUIPOS DE ACCESO L2 (AD REFERÉNDUM 2020)**", de conformidad con lo estipulado en el Artículo 30, Inciso b) respectivamente de la Ley Nº 2051/03 "De Contrataciones Públicas".

Atentamente,

ABG. MARIA MERCEDES OTAZO APONTE
Gerencia Operativa de Contrataciones
COPACO S.A.

Independencia Nacional Nº 755
Edificio San Esteban

ucc@copaco.com.py
Asunción - Paraguay

+595 21 4194504

COPACO
Comunicaciónen todoSentido!

Asunto	**NOTA GOC NRO. 609.2020**
Remitente	<uocnotificaciones@copaco.com.py>
Destinatario	<oscar.doldan@dg.com>
Cc	Unidad de Contrataciones <uoc@copaco.com.py>
Fecha	2020-11-27 18:31

- 609.2020 DELTA TECH.jpg (102 KB)

Buenas tardes
Delta Tech S.A.

Se remite adjunto la nota de referencia en relacion a la Adjudicacion de la LPN NRO.14.2019 Adquisicion de Equipos de Acceso L2 ID NRO.361.034.

Favor acusar recibo del presente correo.

Atte.,

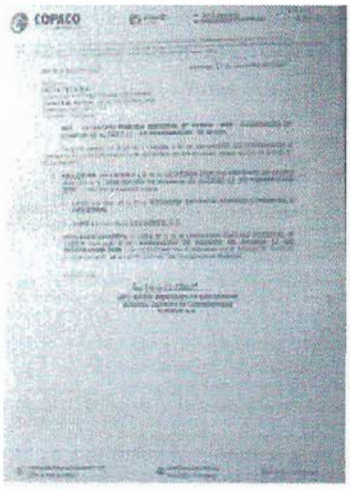

609.2020 DELTA TECH.jpg
102 KB

COPACO

mecip 2015

TETÃ ÑEMBYAHÚVA
GOBIERNO NACIONAL

NOTA G.O.C. Nº 614 Asunción, 27 de noviembre del 2020

Señores
FLYTEC COMPUTERS S.A.
Avda. Adrian Jara – Shopping Internacional Planta Baja
Correo Electronico: contabilidad@flytecomputers.com
Teléfonos: (061) 502508 – (0973) 601730
Ciudad del Este - Paraguay

REF.: LICITACIÓN PÚBLICA NACIONAL Nº 14/2019 - SBE - ADQUISICIÓN DE EQUIPOS DE ACCESO L2 – AD REFERÉNDUM – ID 361034

Tengo el agrado de dirigirme a Ustedes, a fin de comunicarles que el Directorio de la Compañía, en reunión de fecha 19 de noviembre del año en curso, según consta en el Acta Nº 46, ha resuelto:

1. **ADJUDICAR** los **LOTES 1** y **2** de la **LICITACIÓN PÚBLICA NACIONAL Nº 14/2019** destinado a la **"ADQUISICIÓN DE EQUIPOS DE ACCESO L2 (AD REFERÉNDUM 2020)"**, conforme al siguiente detalle:
   - **LOTE 1** a favor de la firma **TECHNOMA SOCIEDAD ANONIMA COMERCIAL E INDUSTRIAL**
   - **LOTE 2** a favor de la firma **COMTEL S.A.**
2. **DECLARAR DESIERTA** el **LOTE Nº 3** de **la LICITACIÓN PÚBLICA NACIONAL Nº 14/2019** destinado a la **"ADQUISICIÓN DE EQUIPOS DE ACCESO L2 (AD REFERÉNDUM 2020)"**, de conformidad con lo estipulado en el Artículo 30, Inciso b) respectivamente, de la Ley Nº 2051/03 "De Contrataciones Públicas".

Atentamente,

ABG. MARIA MERCEDES OTAZO APONTE
Gerencia Operativa de Contrataciones
COPACO S.A.

Independencia Nacional Nº 755
Edificio San Esteban

uoc@copaco.com.py
Asunción - Paraguay

+595 21 419400

COPACO
Comunicaciónen todoSentido!

Asunto	**NOTA GOC NRO. 614.2020**
Remitente	<uocnotificaciones@copaco.com.py>
Destinatario	Contabilidade <contabilidade@flyteccomputers.com>
Cc	Unidad de Contrataciones <uoc@copaco.com.py>
Fecha	2020-11-27 18:42

- 614.2020 FLYTEC .jpg (102 KB)

Buenas tardes
FLYTEC COMPUTERS S.A.

Se remite adjunto la nota de referencia en relacion a la Adjudicacion de la LPN NRO.14.2019 Adquisicion de Equipos de Acceso L2 ID NRO.361.034.

Favor acusar recibo del presente correo.

Atte.,

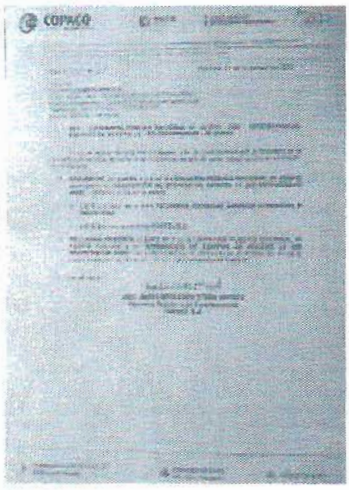

614.2020 FLYTEC .jpg
102 KB

COPACO

mecip 2015

TETÃ REKUÁI
GOBIERNO NACIONAL

NOTA G.O.C. Nº 613 Asunción, 27 de noviembre del 2020

Señores:
ITCS S.A.
Marcelino Noutz 861 e/Sgto. Gauto y Luis de Granada
Correo Electrónico: licitaciones@itcs.com.py
Teléfonos: (021) 2005378
Asunción - Paraguay

REF.: LICITACIÓN PÚBLICA NACIONAL Nº 14/2019 - SBE - ADQUISICIÓN DE EQUIPOS DE ACCESO L2 – AD REFERÉNDUM – ID 361034

Tengo el agrado de dirigirme a Ustedes, a fin de comunicarles que el Directorio de la Compañía, en reunión de fecha 19 de noviembre del año en curso, según consta en el Acta N° 45, ha resuelto:

1. **ADJUDICAR** los **LOTES 1 y 2** de la **LICITACIÓN PÚBLICA NACIONAL Nº 14/2019** destinado a la "**ADQUISICIÓN DE EQUIPOS DE ACCESO L2 (AD REFERÉNDUM 2020)**", conforme al siguiente detalle:
   - **LOTE 1** a favor de la firma **TECHNOMA SOCIEDAD ANONIMA COMERCIAL E INDUSTRIAL**
   - **LOTE 2** a favor de la firma **COMTEL S.A.**
2. **DECLARAR DESIERTA** el **LOTE Nº 3** de la **LICITACIÓN PÚBLICA NACIONAL Nº 14/2019** destinado a la "**ADQUISICIÓN DE EQUIPOS DE ACCESO L2 (AD REFERÉNDUM 2020)**", de conformidad con lo estipulado en el Artículo 30, Inciso b) respectivamente, de la Ley Nº 2051/03 "De Contrataciones Públicas".

Atentamente,

ABG. MARIA MERCEDES OTAZO APONTE
Gerencia Operativa de Contrataciones
COPACO S.A.

Independencia Nacional Nº 755
Edificio San Esteban

uoc@copaco.com.py
Asunción - Paraguay

+595 21 4195504

COPACO
Comunicaciónen todoSentido!

Asunto	**NOTA GOC NRO. 613.2020**
Remitente	<uocnotificaciones@copaco.com.py>
Destinatario	<licitaciones@itcs.com.py>
Cc	Unidad de Contrataciones <uoc@copaco.com.py>
Fecha	2020-11-27 18:40

- 613.2020 ITCS.jpg (94 KB)

Buenas tardes
ITCS S.A.

Se remite adjunto la nota de referencia en relacion a la Adjudicacion de la LPN NRO.14.2019 Adquisicion de Equipos de Acceso L2 ID NRO.361.034.

Favor acusar recibo del presente correo.

Atte.,

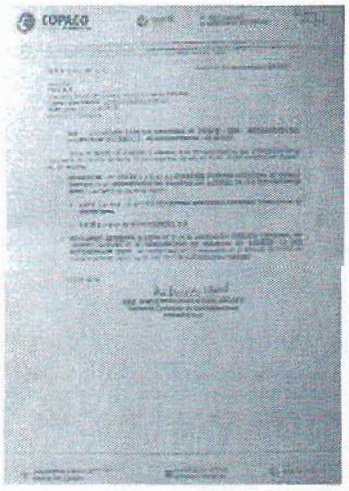

613.2020 ITCS.jpg
94 KB

COPACO

mecip 2015

TETÃ REKUÁI
GOBIERNO NACIONAL

NOTA G.O.C. Nº 611

Asunción, 27 de noviembre del 2020

Señores
LOGICALIS PARAGUAY S.A.
Avda. Sta. Teresa entre Avda. Aviadores y Herminio Maldonado, Paseo La Galería – Torre 1 – Piso 15
Correo Electrónico: ventaspy@la.logicalis.com
Teléfono: (021) 695636
Asunción - Paraguay

REF.: LICITACIÓN PÚBLICA NACIONAL Nº 14/2019 - SBE - ADQUISICIÓN DE EQUIPOS DE ACCESO L2 – AD REFERÉNDUM – ID 361034

Tengo el agrado de dirigirme a Ustedes, a fin de comunicarles que el Directorio de la Compañía, en reunión de fecha 19 de noviembre del año en curso, según consta en el Acta Nº 45, ha resuelto:

1. **ADJUDICAR** los **LOTES 1 y 2** de la **LICITACIÓN PÚBLICA NACIONAL Nº 14/2019** destinado a la **"ADQUISICIÓN DE EQUIPOS DE ACCESO L2 (AD REFERÉNDUM 2020)"**, conforme al siguiente detalle:
   - **LOTE 1** a favor de la firma **TECHNOMA SOCIEDAD ANONIMA COMERCIAL E INDUSTRIAL**.
   - **LOTE 2** a favor de la firma **COMTEL S.A.**
2. **DECLARAR DESIERTA** el **LOTE Nº 3** de la **LICITACIÓN PÚBLICA NACIONAL Nº 14/2019** destinado a la **"ADQUISICIÓN DE EQUIPOS DE ACCESO L2 (AD REFERÉNDUM 2020)"**, de conformidad con lo estipulado en el Artículo 30, Inciso b) respectivamente, de la Ley Nº 2051/03 "De Contrataciones Públicas".

Atentamente,

ABG. MARIA MERCEDES OTAZO APONTE
Gerencia Operativa de Contrataciones
COPACO S.A.

Independencia Nacional Nº 755
Edificio San Esteban

uoc@copaco.com.py
Asunción - Paraguay

+595 21 4194504

COPACO
Comunicaciónen todoSentido!

Asunto **Fwd: NOTA GOC NRO. 611.2020**
Remitente <uocnotificaciones@copaco.com.py>
Destinatario MARECOS, Leticia <Leticia.MARECOS@LA.LOGICALIS.COM>, Ventaspy <ventaspy@la.logicalis.com>
Fecha 2020-11-27 18:34

- 611.2020 LOGICALIS PY.jpg (105 KB)

Buenas tardes
Logicalis Py.

Se remite adjunto la nota de referencia en relacion a la Adjudicacion de la LPN NRO.14.2019 Adquisicion de Equipos de Acceso L2 ID NRO.361.034.

Favor acusar recibo del presente correo.

Atte.,

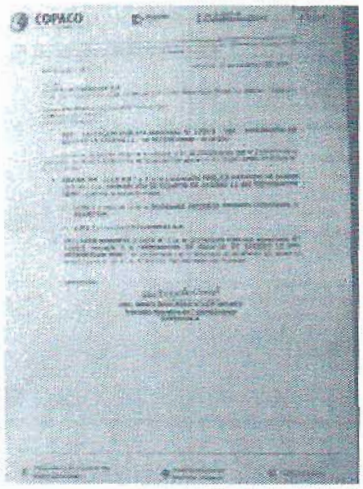

611.2020 LOGICALIS PY.jpg
105 KB

COPACO

mecip 2015

TETÃ REKUAI
GOBIERNO NACIONAL

NOTA G.O.C. Nº 608

Asunción, 27 de noviembre del 2020

Señores
TECHNOMA S.A.C.I.
Calle 4 c/ Eduardo Shaerer Nro. 150 – Edificio Rosa T 4to piso – Complejo Barrail
Correo Electrónico: licitaciones@technoma.com.py
Teléfono: (+59521) 7289615
Asunción - Paraguay

REF.: LICITACIÓN PÚBLICA NACIONAL Nº 14/2019 - SBE - ADQUISICION DE EQUIPOS DE ACCESO L2 – AD REFERÉNDUM – ID 361034

Tengo el agrado de dirigirme a Ustedes, a fin de comunicarles que el Directorio de la Compañía, en reunión de fecha 19 de noviembre del año en curso, según consta en el Acta Nº 45, ha resuelto:

1. **ADJUDICAR** los **LOTES 1 y 2** de la **LICITACIÓN PÚBLICA NACIONAL Nº 14/2019** destinado a la **"ADQUISICION DE EQUIPOS DE ACCESO L2 (AD REFERÉNDUM 2020)"**, conforme al siguiente detalle:

   - **LOTE 1** a favor de vuestra empresa por un monto de **Gs. 198.999.995 (Guaraníes Ciento Noventa y Ocho Millones Novecientos Noventa y Nueve Mil Novecientos Noventa y Cinco) IVA Incluido**, conforme al siguiente detalle:

	DESCRIPCIÓN	CANTIDAD	PRECIO UNITARIO (GS.)	TOTAL (IVA INCLUIDO) GS.
1	SWITCH DE 8 PUERTOS	35	1.742.857	60.999.995
2	SWITCH DE 24 PUERTOS	25	2.840.000	66.000.000
3	SWITCH DE 48 PUERTOS	15	4.800.000	72.000.000

   - **LOTE 2** a favor de la firma **COMTEL S.A.**

2. **DECLARAR DESIERTA** el **LOTE Nº 3** de la **LICITACIÓN PÚBLICA NACIONAL Nº 14/2019** destinado a la **"ADQUISICIÓN DE EQUIPOS DE ACCESO L2 (AD REFERÉNDUM 2020)"**, de conformidad con lo estipulado en el Artículo 30, Inciso b) respectivamente, de la Ley Nº 2051/03 "De Contrataciones Públicas"

Dentro de los 10 (diez) días posteriores a la firma del Contrato, deberán presentar la Garantía de Cumplimiento de Contrato equivalente al 10% (diez por ciento) del valor total del contrato, de conformidad a lo establecido en la cláusula CGC 18.1, 18.2 y 18.8 de las Condiciones Generales del Contrato y en la Sección IV. Condiciones Especiales del Contrato. Asimismo, deberán presentar los documentos requeridos en la Sección VII – Anexos - Anexo II "Documentos a Presentar para la firma del Contrato", del Pliego de Bases y Condiciones.

Atentamente,

Lic. Mercedes Otazo A

ABG. MARIA MERCEDES OTÁZO APONTE
Gerencia Operativa de Contrataciones
COPACO S.A.

Independencia Nacional Nº 755 — www.copaco.com.py

COPACO
Comunicaciónen todoSentido!

Asunto	**NOTA GOC NRO. 608.2020**
Remitente	<uocnotificaciones@copaco.com.py>
Destinatario	Licitaciones <licitaciones@technoma.com.py>
Cc	Unidad de Contrataciones <uoc@copaco.com.py>
Fecha	2020-11-27 18:28

- 608.2020 TECHNOMA.jpg (142 KB)

Buenas tardes

Se remite adjunto la nota de referencia en relacion a la Adjudicacion de la LPN NRO.14.2019 Adquisicion de Equipos de Acceso L2 ID NRO.361.034.

Favor acusar recibo del presente correo.

Atte.,

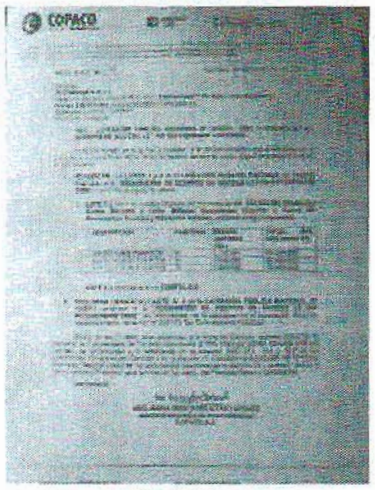

608.2020 TECHNOMA.jpg
142 KB

COPACO

mecip 2015

TETÃ REKUÁI
GOBIERNO NACIONAL

Paraguay de la gente

NOTA G.O.C. Nº 615

Asunción, 27 de noviembre del 2020

Señores
CELEXX S.A.
Avda. Boggiani 583?
Correo Electrónico: mdomaniczky@celexx.la
Teléfono: (021) 504444
Asunción - Paraguay

REF.: LICITACIÓN PÚBLICA NACIONAL Nº 14/2019 - SBE - ADQUISICIÓN DE EQUIPOS DE ACCESO L2 – AD REFERÉNDUM – ID 361034

Tengo el agrado de dirigirme a Ustedes, a fin de comunicarles que el Directorio de la Compañía, en reunión de fecha 19 de noviembre del año en curso, según consta en el Acta Nº 45, ha resuelto:

1. **ADJUDICAR** los **LOTES 1 y 2** de la **LICITACIÓN PÚBLICA NACIONAL Nº 14/2019** destinado a la "**ADQUISICIÓN DE EQUIPOS DE ACCESO L2 (AD REFERÉNDUM 2020)**", conforme al siguiente detalle:
   - **LOTE 1** a favor de la firma **TECHNOMA SOCIEDAD ANONIMA COMERCIAL E INDUSTRIAL**
   - **LOTE 2** a favor de la firma **COMTEL S.A.**
2. **DECLARAR DESIERTA** el **LOTE Nº 3** de la **LICITACIÓN PÚBLICA NACIONAL Nº 14/2019** destinado a la "**ADQUISICIÓN DE EQUIPOS DE ACCESO L2 (AD REFERÉNDUM 2020)**", de conformidad con lo estipulado en el Artículo 30, Incisos b) respectivamente, de la Ley Nº 2051/03 "De Contrataciones Públicas".

Atentamente,

ABG. MARIA MERCEDES OTAZO APONTE
Gerencia Operativa de Contrataciones
COPACO S.A.

Independencia Nacional Nº 755
Edificio San Esteban

uos@copaco.com.py
Asunción - Paraguay

(+595 21) 194604

COPACO
Comunicaciónen todoSentido!

Asunto	**NOTA GOC NRO. 615.2020**
Remitente	<uocnotificaciones@copaco.com.py>
Destinatario	Info <info@celexx.com.py>, <mdomaniczky@celexx.la>
Cc	Unidad de Contrataciones <uoc@copaco.com.py>
Fecha	2020-11-27 18:47

- 615.2020 CELEXX.jpg (103 KB)

Buenas tardes
CELEXX S.A.

Se remite adjunto la nota de referencia en relacion a la Adjudicacion de la LPN NRO.14.2019 Adquisicion de Equipos de Acceso L2 ID NRO.361.034.

Favor acusar recibo del presente correo.

Atte.,

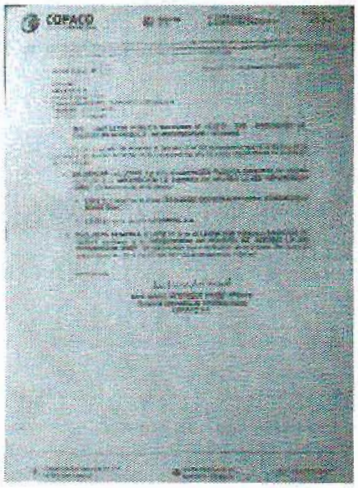

615.2020 CELEXX.jpg
103 KB

COPACO

mecip 2015

TETÃ REKUÁI
GOBIERNO NACIONAL

Paraguay de la gente

NOTA G.O.C. Nº 612

Asunción, 27 de noviembre del 2020

Señores
SERTEL S.A.
Paz del Chaco Nº 689 c/San Lucas
Correo Electrónico: comercial@sertel.com.py
Teléfono: (021) 311876
Asunción - Paraguay

REF.: LICITACIÓN PÚBLICA NACIONAL Nº 14/2019 - SBE - ADQUISICIÓN DE EQUIPOS DE ACCESO L2 – AD REFERÉNDUM – ID 361034

Tengo el agrado de dirigirme a Ustedes, a fin de comunicarles que el Directorio de la Compañía, en reunión de fecha 19 de noviembre del año en curso, según consta en el Acta Nº 45, ha resuelto:

1. **ADJUDICAR** los **LOTES 1 y 2** de la **LICITACIÓN PÚBLICA NACIONAL Nº 14/2019** destinado a la **"ADQUISICIÓN DE EQUIPOS DE ACCESO L2 (AD REFERÉNDUM 2020)"**, conforme al siguiente detalle:
   - **LOTE 1** a favor de la firma **TECHNOMA SOCIEDAD ANONIMA COMERCIAL E INDUSTRIAL**
   - **LOTE 2** a favor de la firma **COMTEL S.A.**
2. **DECLARAR DESIERTA** el **LOTE Nº 3** de la **LICITACIÓN PÚBLICA NACIONAL Nº 14/2019** destinado a la **"ADQUISICIÓN DE EQUIPOS DE ACCESO L2 (AD REFERÉNDUM 2020)"**, de conformidad con lo estipulado en el Artículo 30, Inciso b) respectivamente, de la Ley Nº 2051/03 "De Contrataciones Públicas".

Atentamente,

Ma Merce de Otazo A

ABG. MARIA MERCEDES OTAZO APONTE
Gerencia Operativa de Contrataciones
COPACO S.A.

Independencia Nacional Nº 755
Edificio San Esteban

uoc@copaco.com.py
Asunción - Paraguay

+595 21 4194504

COPACO
Comunicaciónen todoSentido!

Asunto **Fwd: NOTA GOC NRO. 612.2020**
Remitente <uocnotificaciones@copaco.com.py>
Destinatario Aldo Javier Reyes Mella <comercial@sertel.com.py>
Fecha 2020-11-27 18:35

- 612.2020 SERTEL.jpg (93 KB)

Buenas tardes
Sertel S.A.

Se remite adjunto la nota de referencia en relacion a la Adjudicacion de la LPN NRO.14.2019 Adquisicion de Equipos de Acceso L2 ID NRO.361.034.

Favor acusar recibo del presente correo.

Atte.,

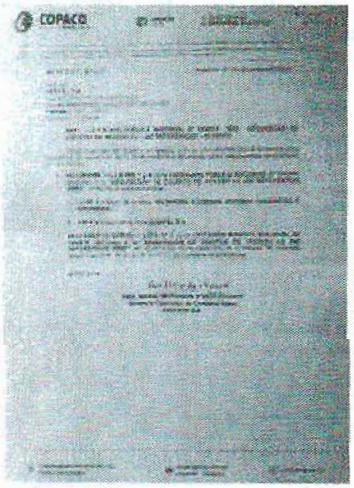

612.2020 SERTEL.jpg
93 KB

COPACO
Comunicación en todo sentido

mecip 2015

TETÃ REKUÁI
GOBIERNO NACIONAL

VISIÓN
MISIÓN
VALORES

NOTA G.O.C. N° 07

Asunción, 27 de noviembre del 2020

Señores
COMTEL S.A.
Vice Presidente Sánchez 731 casi Herrera
Correo Electrónico: licitaciones@comtel.com.py
Teléfono: (021) 2487000
Asunción - Paraguay

REF.: LICITACIÓN PUBLICA NACIONAL N° 14/2019 - SBE - ADQUISICIÓN DE EQUIPOS DE ACCESO L2 – AD REFERÉNDUM – ID 361034

Tengo el agrado de dirigirme a Ustedes, a fin de comunicarles que al Directorio de la Compañía, en reunión de fecha 19 de noviembre del año en curso, según consta en el Acta N° 45, ha resuelto:

1. **ADJUDICAR** los **LOTES 1 y 2** de la **LICITACIÓN PUBLICA NACIONAL N° 14/2019** destinado a la "**ADQUISICIÓN DE EQUIPOS DE ACCESO L2 (AD REFERÉNDUM 2020)**", conforme al siguiente detalle:

   - **LOTE 1** a favor de la firma **TECHNOMA SOCIEDAD ANONIMA COMERCIAL E INDUSTRIAL**

   - **LOTE 2** a favor de vuestra empresa por un monto de **Gs. 382.500.000 (Guaraníes Trescientos Ochenta y Dos Millones Quinientos Mil) IVA Incluido**, conforme al siguiente detalle:

	DESCRIPCIÓN	CANTIDAD	PRECIO UNITARIO (GS.)	TOTAL (IVA INCLUIDO) GS.
1	SWITCH DE 24 PUERTOS	25	8.100.000	202.500.000
2	SWITCH DE 48 PUERTOS	15	12.000.000	180.000.000

2. **DECLARAR DESIERTA** el **LOTE N° 3** de la **LICITACIÓN PÚBLICA NACIONAL N° 14/2019** destinado a la "**ADQUISICIÓN DE EQUIPOS DE ACCESO L2 (AD REFERÉNDUM 2020)**", de conformidad con lo estipulado en el Artículo 30, inciso b) respectivamente, de la Ley N° 2051/03 "De Contrataciones Públicas".

Dentro de los 10 (diez) días posteriores a la firma del Contrato, deberán presentar la Garantía de Cumplimiento de Contrato equivalente al 10% (diez por ciento) del valor total del contrato, de conformidad a lo establecido en la cláusula CGC 18.1, 18.2 y 18.5 de las Condiciones Generales del Contrato y en la Sección IV. Condiciones Especiales del Contrato. Asimismo, deberán presentar los documentos requeridos en la Sección VII – Anexos - Anexo II "Documentos a Presentar para la firma del Contrato", del Pliego de Bases y Condiciones.

Atentamente,

ABG. MARIA MERCEDES OTAZO APONTE
Gerencia Operativa de Contrataciones
COPACO S.A.

Independencia Nacional N° 755
Edificio San Esteban

uoc@copaco.com.py
Asunción - Paraguay

+595 21 414-504

COPACO
Comunicaciónen todoSentido!

Asunto **Fwd: NOTA GOC NRO. 607.2020**
Remitente <uocnotificaciones@copaco.com.py>
Destinatario <licitaciones@comtel.com.py>
Fecha 2020-11-27 18:52

- 607.2020 COMTEL .jpg (134 KB)

Buenas tardes
COMTEL S.A.

Se remite adjunto la nota de referencia en relacion a la Adjudicacion de la LPN NRO.14.2019 Adquisicion de Equipos de Acceso L2 ID NRO.361.034.

Favor acusar recibo del presente correo.

Atte.,

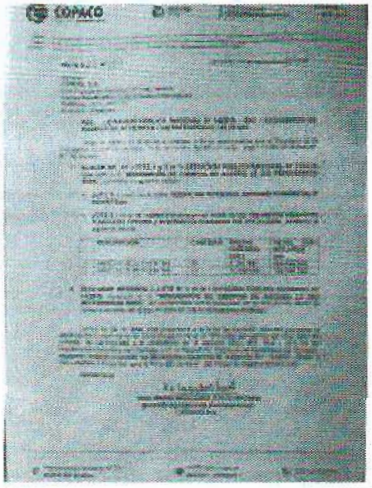

607.2020 COMTEL .jpg
134 KB

COPACO

mecip 2015

TETÃ REKUÁI
GOBIERNO NACIONAL

NOTA G.O.C. Nº 610

Asunción, 27 de noviembre del 2020

Señores
PROVETEC S.R.L.
Panal 328 c/Canos
Correo Electrónico: provetec@provetec.com.py
Teléfono: 0991794661
Asunción - Paraguay

REF.: LICITACIÓN PÚBLICA NACIONAL Nº 14/2019 - SBE - ADQUISICIÓN DE EQUIPOS DE ACCESO L2 – AD REFERÉNDUM – ID 361034

Tengo el agrado de dirigirme a Ustedes, a fin de comunicarles que el Directorio de la Compañía, en reunión de fecha 19 de noviembre del año en curso, según consta en el Acta Nº 45, ha resuelto:

1. **ADJUDICAR** los **LOTES 1 y 2** de la **LICITACIÓN PÚBLICA NACIONAL Nº 14/2019** destinado a la **"ADQUISICIÓN DE EQUIPOS DE ACCESO L2 (AD REFERÉNDUM 2020)"**, conforme al siguiente detalle:
   - **LOTE 1** a favor de la firma **TECHNOMA SOCIEDAD ANONIMA COMERCIAL E INDUSTRIAL.**
   - **LOTE 2** a favor de la firma **COMTEL S.A.**
2. **DECLARAR DESIERTA** el **LOTE Nº 3** de **la LICITACIÓN PÚBLICA NACIONAL Nº 14/2019** destinado a la **"ADQUISICIÓN DE EQUIPOS DE ACCESO L2 (AD REFERÉNDUM 2020)"**, de conformidad con lo estipulado en el Artículo 30, Inciso b) respectivamente, de la Ley Nº 2051/03 "De Contrataciones Públicas".

Atentamente,

ABG. MARÍA MERCEDES OTAZO APONTE
Gerencia Operativa de Contrataciones
COPACO S.A.

Independencia Nacional Nº 755
Edificio San Esteban

uoc@copaco.com.py
Asunción - Paraguay

COPACO
Comunicaciónen todoSentido!

Asunto **NOTA GOC NRO. 610.2020**
Remitente <uocnotificaciones@copaco.com.py>
Destinatario <provetec@provetec.com.py>
Fecha 2020-11-27 18:32

- 610.2020 provetec.jpg (101 KB)

Buenas tardes
Provetec S.R.L

Se remite adjunto la nota de referencia en relacion a la Adjudicacion de la LPN NRO.14.2019 Adquisicion de Equipos de Acceso L2 ID NRO.361.034.

Favor acusar recibo del presente correo.

Atte.,

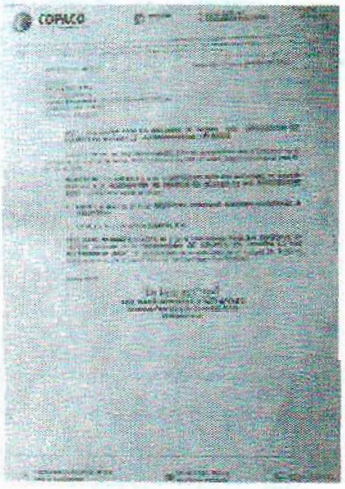

610.2020 provetec.jpg
101 KB