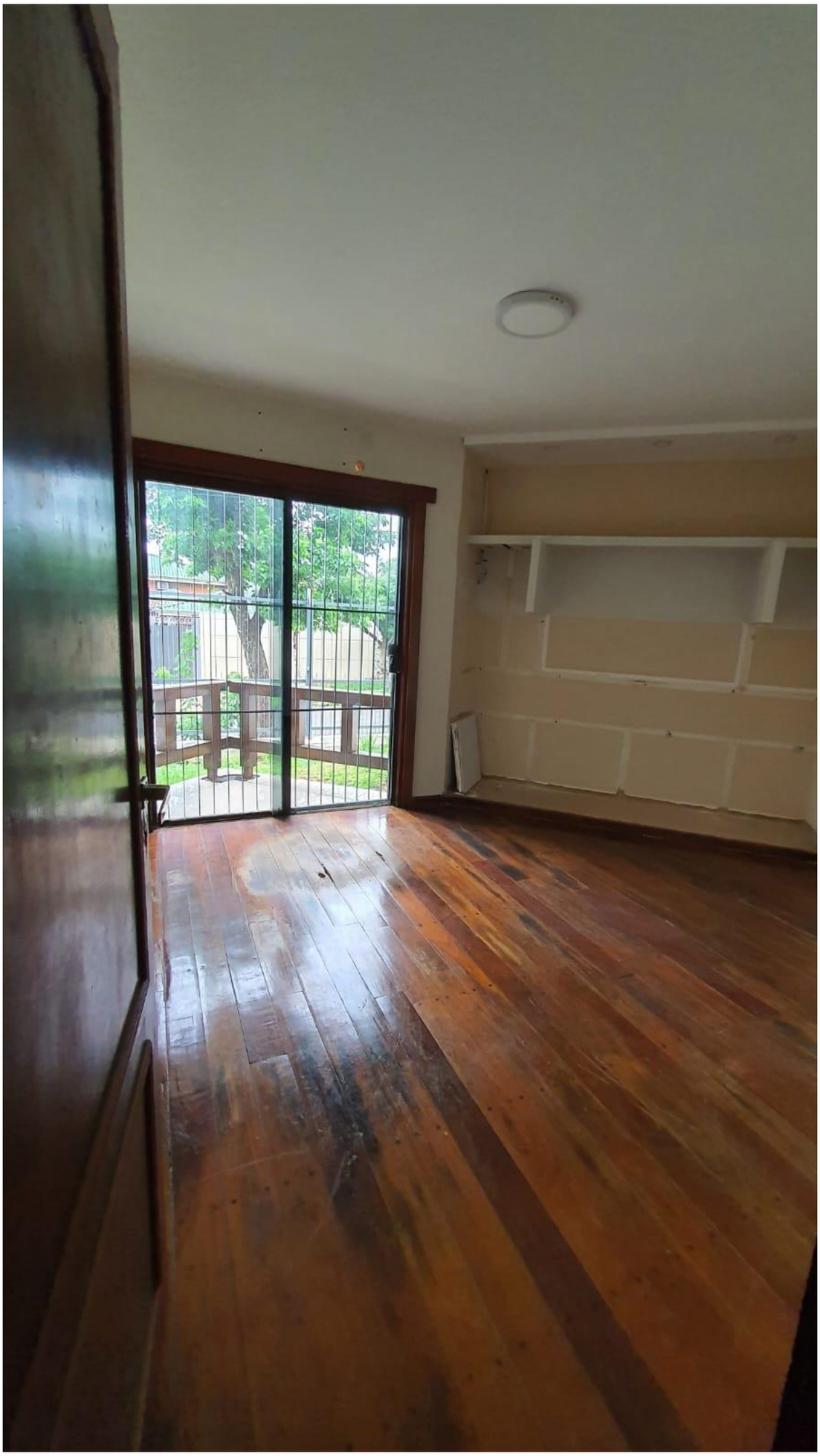FOTOGRAFÍAS DE ANTECEDENTES PARA EL LLAMADO POR VÍA DE LA EXCEPCIÓN Nº 02/2022