	-1991: Participó en la realización de varios inventarios forestales en los bosques de propietarios particulares para la elaboración de planes de aprovechamiento de bosques y planes del uso de la tierra en la Región Oriental del país, a partir del mes de agosto.
	-1991: Participó en la elaboración del **Mapa de Vegetación y Uso de la Tierra de la Región Occidental del Paraguay (Chaco). Años 1986-1987.** Proyecto ejecutado por la Carrera Ingeniería Forestal de la Facultad de Ciencias Agrarias de la UNA, resultado de investigación de tres años (1989-1991) con aplicación de la tecnología interpretación visual de imágenes satelitales.
	-1988: Especialista en los Estudios Botánicos para el **Proyecto Diagnóstico de Áreas Prioritarias para la Conservación** realizados por el Centro de Datos CDC-Py/DPNVS/MAG.
	-1988: Realización de estudios de investigación botánica para el **Proyecto Impacto Ambiental en el secado del Brazo Aña cuá,** trabajo elaborado por el Centro de Datos para la Conservación (CDC-Py), para la Entidad Binacional Yacyretá.
	-1988/89: Se desempeñó como técnico investigador en el área de la botánica en el Centro de Datos para la Conservación (CDC-Py), Unidad dependiente de la Dirección de Parques Nacionales y Vida Silvestre del Ministerio de Agricultura y Ganadería (MAG).
	-1987: Participó en la Expedición Botánica al Chaco Paraguayo por el **Proyecto Flora del Paraguay,** investigación científica de los Jardines Botánicos de Ginebra-Suiza y Missouri-EE.UU. Esta expedición fue patrocinada por la "National Geographic Society", en colaboración con el Jardín Botánico de Ginebra y la Facultad de Ciencias Químicas de la U.N.A.. Duración de septiembre a noviembre.
	-1987/88: Trabajó por contrato privado con el Ing. Agr. Lorenzo Ramella, miembro del Jardín Botánico de Ginebra en la elaboración de Tesis **Estudio Florístico de las malezas en la Región Oriental del Paraguay, en cultivos de algodón, soja y trigo,** en colaboración con el Ministerio de Agricultura y Ganadería-MAG.

D&B INGENIEROS
Ing. Alexander González P.

Consultoría, Construcciones y Transporte S.A.
Cap. Francis Morices N. 518 e/ Víctor Haya
Tel.: (021) 515-510
Asunción - Paraguay

FRANCIS MORICES N° 518
ASUNCIÓN-PARAGUAY
TELÉFONO: (021) 515-510
E-MAIL: CCTSA@TIGO.COM.PY

	-1986: Participó en la elaboración del **Inventario Forestal** de dos áreas de Colonización en el Chaco Paraguayo. La primera, Carlos A. López en el Departamento de Alto Paraguay, con una extensión aproximada de 480.000 hectáreas. La segunda área corresponde a los alrededores de la Séptima División de Infantería "Teniente Primero Joel Estigarribia", con una extensión aproximada de 240.000 hectáreas. La ejecución de los trabajos estuvo a cargo del Proyecto Chaco de Desarrollo Regional Integrado del Chaco Paraguayo, Comisión Nacional de Desarrollo del Chaco y la Secretaría de la Organización de Estados Americanos.

84 Ochenta y cuatro

D&B INGENIEROS
Ing. Alexander González P.

Consultoría, Construcciones y Transporte S.A.
Cap. Francis Morices N. 518 e/ Víctor Heyn
Telf. (021) 515-510
Asunción - Paraguay

FRANCIS MORICES N° 518
ASUNCIÓN-PARAGUAY
TELÉFONO: (021) 515-510
E-MAIL: CCTSA@TIGO.COM.PY

Consultoría Construcciones y Transporte S.A.

Consorcio D & B - CCT

Información de contacto del Profesional, Teléfono: (0981) 600-810

Cada profesional propuesto deberá proporcionar información sobre sus compromisos contractuales actuales o asignaciones actuales en contratos en ejecución o que estén por finalizar, pero para los cuales aún no se haya emitido un certificado de terminación final sin salvedades.

Nombre del contrato	Contratante, Dirección/ tel./fax	Asignación (hombre – mes)	Plazo de Afectación (meses)	
			de (mes/año)	a: (mes/año)
1. Servicios de Fiscalización de las Obras de Mejoramiento Vial del tramo Cruce Guaraní – Corpus Christi – Pindoty Porá. Departamento de Canindeyú - Paquete 2	Consorcio INCONPAR INGSER	0.3	Enero 2015	Julio 2017
2. Servicios de Fiscalización de la Construcción de Obras de Accesos Viales de la Ciudad de Asunción. Construcción de la Ampliación de la Ruta 3, Gral. Elizardo Aquino Tramo: Mariano Roque Alonso – Limpio. Paquete 2	Consultora INCONPAR S. A.	0.3	Enero 2015	Octubre 2017
3. Servicios de Fiscalización para la Rehabilitación y Mantenimiento de Carreteras por Niveles de Servicio (CREMA) - Ruta PY04 Tramo: San Ignacio - Pilar	Consorcio INCONPAR INGSER	0.1	Julio 2015	Julio 2020

D&B INGENIEROS
Ing. Alexander González P.

C.C.T. S.A.
Consultoría, Construcciones y Transporte S.A
Cap. Francis Morices N° 518 e/ Víctor Heyn
Tel.: (021) 515-510
Asunción - Paraguay

FRANCIS MORICES N° 518
ASUNCIÓN-PARAGUAY
TELÉFONO: (021) 515-510
E-MAIL: CCTSA@TIGO.COM.PY

Consorcio D & B - CCT

4. Servicios de Fiscalización de las Obras de Rehabilitación y Mantenimiento por Niveles de Servicio GMANS Rutas PY06 y PY08 - 155,2 Km.	Consultora INCONPAR S. A.	0.1	Julio 2016	Julio 2022
5. Servicios de Fiscalización para la Obra de Construcción del Acueducto Principal Puerto Casado – Loma Plata. Programa de Saneamiento y Agua Potable para el Chaco y Ciudades Intermedias de la Región Oriental del Paraguay del MOPC.	Consorcio AGUAS DEL CHACO	0.2	Abril 2014	Noviembre 2017

Certificación

El suscrito certifica, hasta el mejor de mis conocimientos, que este CV describe correctamente a mi persona, mis calificaciones y mi experiencia y que estoy disponible para asumir el trabajo en caso de que me sea adjudicado. Entiendo que cualquier falsedad o interpretación falsa aquí descrita podrá conducir a mi descalificación o retiro por parte del Cliente y/o a sanciones por el Banco.

Nombre del Representante Autorizado del Consultor	Firma	Fecha
ING. ALEXANDER GONZALEZ P.		07/09/2017

D&B INGENIEROS
Ing. Alexander González P.

CCT S.A.
Consultora, Construcciones y Transporte S.A.
Cap. Francis Morices N. 518 e/ Víctor Heyn
Tel.: (021) 515-510
Asunción - Paraguay

FRANCIS MORICES N° 518
ASUNCIÓN-PARAGUAY
TELÉFONO: (021) 515-510
E-MAIL: CCTSA@TIGO.COM.PY

87 Ochenta y siete

Consultoría Construcciones y Transporte S.A.

Consorcio D & B - CCT

	SI	NO
(i) Este CV describe correctamente mis calificaciones y experiencia	X	
(ii) Soy empleado por la Agencia Ejecutora		X
(iii) Formé parte del equipo que redactó los términos de referencia para este trabajo de servicios de consultoría		X
(iv) Actualmente no estoy inhabilitado por un Banco desarrollo multilateral (Si la respuesta es "Sí", identifique cuál)		X

Yo, como representante autorizado de la firma que presenta esta Propuesta para **SP MOPC Nº 13/2017 SERVICIOS DE CONSULTORIA PARA LA FISCALIZACIÓN DE LAS OBRAS DE CONSTRUCCIÓN DE PUENTES DE HORMIGÓN EN TRAMOS NO MEJORADOS DE LA REGIÓN ORIENTAL. ID Nº 331.578** certifico que he obtenido el consentimiento del profesional mencionado para incluir su CV y que he obtenido una declaración escrita de dicho profesional en el sentido de que estará disponible para realizar el trabajo de acuerdo con las disposiciones de ejecución y cronograma señalados en la Propuesta.

D&B INGENIEROS
Ing. Alexander González P.

CCTSA
Consultoría Construcciones y Transporte S.A.
Cap. Francis Morices N° 518 e/ Víctor Heyn
Tel.: (021) 515-510
Asunción - Paraguay

TETÃ REMBIAPO HA MARANDU
MOTENONDEHA
MINISTERIO DE OBRAS PÚBLICAS Y COMUNICACIONES

TETÃ REKUÁI
GOBIERNO NACIONAL
Jajapo ñande raperã ko'ãga guive
Construyendo el futuro hoy

G.P.C.V. / UEP-MOPC N° 171/ 2017

Asunción, 24 de octubre de 2017

Señores
CONSORCIO D&B - CCT.
Calle Francis Morices N°518
Teléfono: 021 515510
cctsa@tigo.com.py
Asunción, Paraguay

Ref.: **LLAMADO N°13/17.** "SERVICIOS DE CONSULTORIA PARA LA FISCALIZACIÓN DE LAS OBRAS DE CONSTRUCCION DE PUENTES DE HORMIGON EN TRAMOS NO MEJORADOS DE LA REGION ORIENTAL.

Tengo el agrado de dirigirme a ustedes, con relación a la Propuesta presentada por vuestra firma, en el marco del proceso de referencia.

Al respecto, a los efectos de proseguir el proceso de revisión y evaluación, se solicita lo siguiente:

- Residente 2; Ing. Carlos Antonio Oviedo Battochi, indicar para las experiencias declaradas el porcentaje del periodo desempeñado en el cargo por el profesional con relación al plazo de duración de la obra y detallar la longitud de tramos de caminos y/o puentes de los servicios declarados, es preciso para verificar si se cumple con los requerimientos para el cargo:

> ***Ingeniero Residente:*** *trabajos como Ingeniero Residente de la Fiscalización y/o Residente de la construcción de obras viales en general, cuyos contratos hayan incluido* ***caminos de al menos 5 km de longitud y/o puentes vehiculares de hormigón armado de longitud igual o superior a 12 m.*** *Así mismo, serán considerados trabajos como Ingeniero Residente de la Fiscalización y/o Residente de la construcción de obras civiles en general, con* ***estructuras de Hormigón Armado, cuyo volumen sea superior a 200 m3.*** *Para que sea considerada la experiencia, el profesional debió haber desempeñado el cargo por un* ***periodo igual o superior 50% de la duración de la obra.***

Lo solicitado precedentemente deberá ser presentado firmado por el representante autorizado en la oficina de recepción (secretaría) de la Gerencia de Proyectos de Caminos Vecinales, sito en el edificio España, Avenida España esquina Avenida Brasilia, 2do. Piso, y/o a las direcciones de correo electrónico: alfonsocano.ecatef@gmail.com, pcaballero@mopc.gov.py, a más tardar hasta las 15:00 horas del día miércoles 25 de octubre de 2017.

Sin otro particular, aprovecho la ocasión para saludarlos cordialmente.

Ing. JULIO RIOS
Gerente de Proyectos de Caminos Vecinales
Unidad Ejecutora de Proyectos MOPC –BID

FRANCIS MORICES N° 518
ASUNCIÓN-PARAGUAY
TELÉFONO: (021) 515-510
E-MAIL: CCTSA@TIGO.COM.PY

Consorcio D & B - CCT

Asunción, 25 de octubre de 2.017

Señor
ING. JULIO RIOS
Gerente de Proyectos de Caminos Vecinales
Unidad Ejecutora de Proyectos (MOPC) - BID
Presente

Ref.: LLAMADO Nº 13/2017 SERVICIOS DE CONSULTORIA PARA LA FISCALIZACIÓN DE LAS OBRAS DE CONSTRUCCIÓN DE PUENTES DE HORMIGÓN EN TRAMOS NO MEJORADOS DE LA REGIÓN ORIENTAL. ID Nº 331578

Nos dirigimos a Ud. con referencia a vuestra solicitud según nota GPCV / UEP – MOPC Nº 171/2017 de fecha 24/10/2017

Al respecto les enviamos los documentos corregidos y ajustados del, Residente 2: Ing. Carlos Antonio Oviedo Battochi, de acuerdo a los requerimientos correspondientes solicitados.

Sin otro particular nos despedimos muy atentamente.

Firma el Oferente:.....D&B INGENIEROS
Ing. Alexander González P.
ALEXANDER GONZALEZ PINZON

En carácter de Representante.

Debidamente autorizada para firmar por y en nombre del Consorcio D & B – C. C. T.

C.C.T. S.A.
Consultoría, Construcciones y Transporte S.A.
Cap. Francis Morices N 518 e/ Victor Heyn
Tel.: (021) 515-510
Asunción - Paraguay

DCV						
VMOP	D.O.	D.E.	UAC.	C.M.	DPP	C.A.

Ing. Rodolfo Segovia Colmán
Director de Caminos Vecinales

RECIBIDO
Fecha: 25 OCT 2017
Firma:

FRANCIS MORICES N° 518
ASUNCIÓN-PARAGUAY
TELÉFONO: (021) 515-510
E-MAIL: CCTSA@TIGO.COM.PY

Consorcio D & B - CCT

FORMULARIO TECH-6 CURRICULUM VITAE

Título del Cargo y Nº	Ingeniero Residente K 3
Nombre del Profesional	**CARLOS ANTONIO OVIEDO BATTOCHI**
Fecha de Nacimiento	18/09/1962
País de Ciudadanía / Residencia	Paraguay

Educación

Estudios Universitarios : Universidad Federal de Espíritu Santo Vitória ES. – Brasil

1980 – 1986/1

Titulo Obtenido: Ingeniero Civil

Especialización

- Especialista en Operación y Navegación con GPS (Sistema de Posicionamiento Global)
- Especialista en Legislación y Evaluación de Impactos Ambientales
- Perito del Poder Judicial con Matricula No: 2695 en la Corte Suprema de Justicia.

Participación en Cursos Talleres, Congresos, Conferencias y Representaciones

2011 Octubre Primer SEMINARIO NACIONAL ANTIFRAUDE, organizado por la ASOCIACION DE PERITOS JUDICIALES DEL PARAGUAY.

2006 Octubre AVPIP Asociación de Valuaciones y Pericias de Ingeniería del Paraguay Conferencia sobre Mediación y Arbitraje dictada por la Abogada SilvanaMarighetti Directora del Centro de Mediación y Arbitraje de la Cámara de Comercio del Paraguay

2004 – 2005

CONVENIO USAID – MUNICIPALIDAD DE PRESIDENTE FRANCO

Tel. (061) 550-042 (061) 550-068

Representante Técnico de la Municipalidad de Ciudad Presidente Franco, en el "PROYECTO FINANZAS MUNICIPALES" , como contraparte ante la USAID y Coordinador de los Proyectos de Obras, en las etapas de elaboración de planos, planillas de cómputos métricos y presupuestos, especificaciones técnicas, pliego de bases y condiciones. Además de la fiscalización de la ejecuciones de dichas obras. CONVENIO MUNICIPALIDAD DE PRESIDENTE FRANCO – UNIVERSIDAD

D&B INGENIEROS
Ing. Alexander González P.

C.C.T. S.A.
Consultoría, Construcciones y Transporte S.A.
Cap. Francis Morices N 518 e/ Victor Heyn
Tel.: (021) 515-510
Asunción - Paraguay

FRANCIS MORICES N° 518
ASUNCIÓN-PARAGUAY
TELÉFONO: (021) 515-510
E-MAIL: CCTSA@TIGO.COM.PY

Consorcio D & B - CCT

FEDERAL DE PARANA CURITIBA - BRASIL Representante técnico de la Municipalidad de Ciudad Presidente Franco.

2004 Septiembre

LA CAMARA PARAGUAYA DE LA INDUSTRIA DELA CONSTRUCCION REGIONAL ALTO PARANA Y EL CUERPO DE BOMBEROS VOLUNTARIOS DE CIUDAD DEL ESTE

Tel: (021) 295-424

Seminario taller sobre Aplicación de la Ordenanza Municipal 38/99, Normas de Prevención contra incendios en las Edificaciones.

2004 Julio

MUNICIPALIDAD DE MINGA GUAZU

Tel: (0644) 20195

- Seminario de Capacitación para Funcionarios y Autoridades Municipales Ley 2051/03

2004 Abril

MINISTERO DE AGRICULTURA Y GANADERIA Proyecto de Administración de Recursos Naturales Préstamo BIRF 3708-PA

Tel: (021) 443-971 (021) 441036

- Adecuación de Caminos con Fines Conservacionistas
- Curso de Proyecto Técnico de Ingeniería
- Curso en Técnicas de Mantenimiento
- 2003 Junio
- REUNION BILATERAL DE AUTORIDADES DEL PARAGUAY Y BRASIL REFERENTE A LAS TRATATIVAS DE LA CONSTRUCCION DEL 2do. PUENTE ENTRE PRESIDENTE FRANCO Y FOZ DE IGUACU
- Representante Técnico del Municipio de Ciudad Presidente Franco

2002 Mayo

IPAEE Instituto Paraguayo de Estudios Estratégicos y la ITAIPU Binacional

- Gestión eficaz de un Municipio

Taller Político Técnico para Intendentes Municipales del Alto Paraná, Guairá y Ñeembucu dictado por la DIBEN y CEN (Centro de Emergencia Nacional)

1996 Septiembre

AVPIP Asociación de Valuaciones y Pericias de Ingeniería del Paraguay

- Charla técnico científica por Arq. Curt E. Tippach
- Charla técnico jurídica por el Dr. Carlos Filartiga

1995 Noviembre

D&B INGENIEROS
Ing. Alexander González P.

C.C.T. S.A.
Consultoría, Construcciones y Transporte S.A.
Cap. Francis Morices N° 518 e/ Victor Heyn
Tel.: (021) 515-510
Asunción - Paraguay

3+m

D&B INGENIEROS CIVILES S.A.S.
Consultoría Construcciones y Transporte S.A.

FRANCIS MORICES N° 518
ASUNCIÓN-PARAGUAY
TELÉFONO: (021) 515-510
E-MAIL: CCTSA@TIGO.COM.PY

Consorcio D & B - CCT
VIII COBREAP Congresso Brasileiro de Engenharia de Avaliações e Perícias

- Cadastro Urbano e Plantas de valores genéricos
- Panorama Mundial de Tasación, Avaliações de obras de arte e de empresas, Avaliações de imóveis, avaliações na área minero industrial.

Historia laboral relevante al trabajo

Periodo	Entidad empleadora y su cargo/posición. Información de contacto para referencia	País	Resumen de actividades realizadas relevantes al Trabajo
2001 – 2006 Diciembre a Agosto	Municipalidad de Ciudad Presidente Franco Tel: (061) 550-042/68	Paraguay	Director de Obras y Urbanismo Miembro del Comité de Evaluación de la Unidad Operativa de Contrataciones U.O.C Encargado de la Preparación de Pliego de Bases y Condiciones para licitaciones Públicas Nacionales, Concurso de Ofertas y Contrataciones directas. Elaboración y análisis de Especificaciones Técnicas para licitaciones Públicas Nacionales , Concurso de Ofertas y Contrataciones directas Adecuadas a la Ley de Contrataciones 2051/03 y su decreto reglamentario 21.909 y sus modificaciones correspondientes. ▪ **Fiscalización de obras**: 1. Bacheo y regularización asfáltica sobre empedrado existente con mejoramiento de la sub base. (1era, 2da y 3ra etapa sobre la AvenidaMonday entre Mariscal José Félix Estigarribia y Calle sin nombre a 2 cuadras del Club Cerro Porteño) 2. Bacheo y regularización asfáltica sobre empedrado existente con mejoramiento de la sub base. (sobre la Avenida Mariscal José Félix Estigarribia entre Avenida Monday y Supercarretera) 3. Bacheo y regularización asfáltica sobre adoquinado existente con mejoramiento de la sub base. (sobre la Avenida Bernardino Caballero entre límite de Ciudad Presidente Franco / Ciudad del Este y calle Paraguarí) 4. Palacete Municipal 1ra y 2da etapa 5. Demolición y reposición de pavimento tipo adoquín con mejoramiento de la sub base sobre la Avenida Mariscal Francisco Solano López entre calle de los Deportes y Av. Pilcomayo. 6. Canalización pluvial a cielo abierto con losa de hormigón armado y piedra bruta colocada (Barrio San Roque).

D&B INGENIEROS
Ing. Alexander González P.

C.C.T. S.A.
Consultoría, Construcciones y Transporte S.A.
Cap. Francis Morices N° 518 e/ Victor Heyn
Tel.: (021) 515-510
Asunción - Paraguay

Consultoría Construcciones y Transporte S.A.

FRANCIS MORICES N° 518
ASUNCIÓN-PARAGUAY
TELÉFONO: (021) 515-510
E-MAIL: CCTSA@TIGO.COM.PY

Consorcio D & B - CCT

			7. Canalización pluvial a cielo abierto con losa de hormigón armado y piedra bruta colocada (Bario San Antonio). 8. Demolición y reposición de pavimento tipo empedrado con mejoramiento de la sub base (Av. Carlos Antonio López, calle Moisés Bertoni, calle Montanaro) 9. Canalización pluvial a cielo abierto con losa de hormigón armado y piedra bruta colocada (Barrio Las Mercedes). 10. Puente de hormigón armado (Barrio las Mercedes) 11. Pavimentación asfáltica de regularización y bacheo de la Av.Mensú, Curupayty, Acosta Ñu y Mcal. José F. Estigarribia de la Ciudad de Hernandarias. Anexo organigrama funcional y estructural de la Municipalidad de Ciudad Presidente Franco 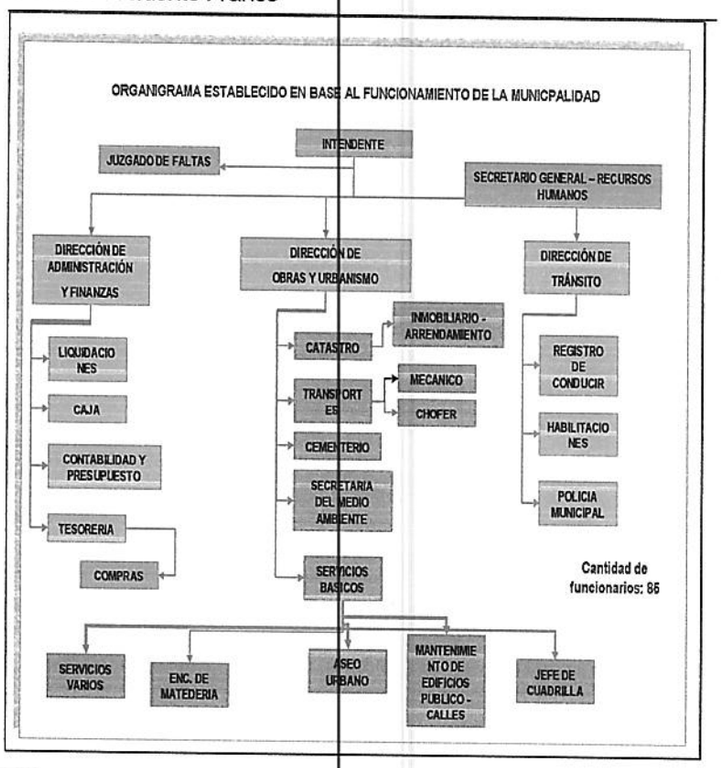 Dependencias subordinadas a la Dirección de Obras y Urbanismo con 100 funcionarios
1993 - 1994 Noviembre a Octubre	Consultora Guaraní Tel: (021) 611-155/6	Paraguay	▪ Coordinador y supervisor de un equipo de 6 fiscales de obras dentro del programa PROIVI (Programa integral de viviendas) del CONAVI

D&B INGENIEROS
Ing. Alexander González P.

C.C.T. S.A.
Consultoría Construcciones y Transporte S.A.
Cap. Francis Morices N° 518 e/ Victor Heyn
Tel.: (021) 515-510
Asunción - Paraguay

Consorcio D & B - CCT

FRANCIS MORICES N° 518
ASUNCIÓN-PARAGUAY
TELÉFONO: (021) 515-510
E-MAIL: CCTSA@TIGO.COM.PY

Periodo	Entidad empleadora y su cargo/posición. Información de contacto para referencia	País	Resumen de actividades realizadas relevantes al Trabajo
1992 - 1993 Febrero a Octubre	CONAVI (Consejo Nacional de la Vivienda) Tel: (021) 444-340	Paraguay	▪Fiscal de obras
1991 Julio - Diciembre	Constructora Arq. Guido Ramírez y Asociados	Paraguay	▪Calculista y fiscal residente de obras
1986 – 1990 Enero a Junio	MCA – Tecnología de estructuras	Paraguay	▪Cálculo de estructuras y fiscalización de obras.
2007 - 2011	Empresa Fiscalizadora Castor Ingeniería del Ing. Carlos Antonio Oviedo Battochi - Ciudad Del Este	Paraguay	▪ Fiscal residente de obras de 50 viviendas económicas tipo UBH+2D y viviendas para personas con capacidades diferentes, construidas en el asentamiento del Barrio km 10 Acaray -Ciudad del Este Alto Paraná- Paraguay. Año 2011/2012. Elaboración de Proyectos de Arquitectura y Estructural con padrones municipales, ejecución, dirección y fiscalización de obras Fiscal residente de obras de viviendas económicas tipo UBH+2D construidas en el asentamiento Pindú del Barrio Santo Domingo dentro del CONVENIO FOCEM – SENAVITAT, de Ciudad del Este (45 viviendas) .Año 2010 ▪ Fiscal de Obra referente a la Licitación por Concurso de Ofertas Nº: 01/08 Construcciones varias y Contratación Directa por addenda al contrato 04/08 Construcción de Obras varias de la Municipalidad de Minga Guazú.

D&B INGENIEROS
Ing. Alexander González P.

Consultoría, Construcciones y Transporte S.A.
Cap. Francis Morices N° 518 e/ Víctor Heyn
Tel.: (021) 515-510
Asunción - Paraguay

D&B INGENIEROS CIVILES S.A.S.
Consultoría Construcciones y Transporte S.A.

FRANCIS MORICES N° 518
ASUNCIÓN-PARAGUAY
TELÉFONO: (021) 515-510
E-MAIL: CCTSA@TIGO.COM.PY

Consorcio D & B - CCT

			▪ Fiscal de Obra referente a la Licitación por Concurso de Ofertas Nº: 01/08 Construcciones varias y Contratación Directa 04/08 Construcción de Obras varias de la Municipalidad de Ñacunday. ▪ Fiscal de Obra referente a la Licitación por Concurso de Ofertas Nº: 04/2007 Adquisición de Muebles de la Municipalidad de Hernandarias. ▪ Fiscal de obra referente a la Licitación Pública Nacional Nº: 01/2006 Pavimentación asfáltica de Regularización y Bacheo de la Municipalidad de Hernandarias. ▪ Fiscal residente de obras de viviendas económicas construidas en los asentamientos María Auxiliadora y Villa Inés del Barrio San Juan de Ciudad del Este (42 viviendas) de acuerdo al convenio CONAVI (Consejo Nacional de Vivienda)-REDINSA (Red de Ingeniería de Servicios) inicialmente y luego la terminación con el CONAVI.
2005 - 2007	**Empresa A&C Constructora** Ciudad Del Este	Paraguay	Fiscal residente ▪ Fiscal residente de obras de viviendas económicas construidas en Km. 8 Monday de la ciudad de Presidente Franco de acuerdo al convenio CONAVI (Consejo Nacional de Vivienda)-REDINSA ▪ Fiscal residente de obras de viviendas económicas construidas en de la ciudad de Hernandarias, urbanización "Acaray", de acuerdo al convenio CONAVI (Consejo Nacional de Vivienda)-REDINSA ▪ Fiscal residente de obras de viviendas económicas construidas en de la ciudad de Juan L. Mallorquín, de acuerdo al convenio CONAVI (Consejo Nacional de Vivienda)-REDINSA
2005 Agosto	Empresa: NSA Ciudad Del Este	Paraguay	Proyectista Proyecto de Adecuación de caminos rurales con fines conservacionistas de la MICROCUENCA AVAJU ANGUE DE JUAN E. O´LEARY , Alto Paraná – Paraguay
			Actividades independientes **Trabajos de ingeniería civil:** ▪ Proyectos de arquitectura (Auto CAD) ▪ Proyectos estructurales (Sistema PalCalforwin de Calculo y dimensionamiento de estructuras de acuerdo a las Normas Brasileras) ▪ Recuperación de estructuras ▪ Dirección de obras ▪ Fiscalización de obras **Trabajos de Estudios de Impactos Ambientales** de acuerdo a la Ley 294/93 y el decreto reglamentario 14.281/96.

D&B INGENIEROS C.C.T. S.A.
Ing. Alexander González R.
Consultoría, Construcciones y Transporte S.A.
Cap. Francis Morices N° 518 e/ Victor Heyn
Tel.: (021) 515-510
Asunción - Paraguay

6 reis

FRANCIS MORICES N° 518
ASUNCIÓN-PARAGUAY
TELÉFONO: (021) 515-510
E-MAIL: CCTSA@TIGO.COM.PY

Consorcio D & B - CCT

			Proyectos de Prevención y Protección contra Incendios en Edificaciones tales como: ▪ Edificios con mas de tres pisos sobre nivel de calle ▪ Edificios con mas de 900 m2 de área construida ▪ Edificios de uso público, educacional, comercial, residencial transitorio y de salud ▪ Cualquier edificación destinada al ejercicio de aquellas actividades que por naturaleza de fabricación, transformación, almacenamiento, expedición, o por utilizar productos que independientemente o por la mezcla entre ellos sean capaces de originar explosión, combustión, sean generadores de llamas, emanen humos o gases peligrosos, radiaciones o cualquier efecto nocivo a los ocupantes, al edificio o al medio ambiente. De acuerdo a los Artículos 39 y 40 de la Ley 129/87 del Paraguay y Ordenanza nº 38/99 vigente en el Municipio de Ciudad del Este. **Proyectos de Adecuación de Caminos Rurales con fines conservacionistas** ▪ Estudio técnico y técnica de mantenimiento **Relevamiento con GPS** ▪ Operación y navegación con GPS (posicionamiento, dimensionamiento, determinación de áreas de mega propiedades con migración de datos a software MapSource y Arc View 3.2) **Consultoría de Contrataciones públicas** ▪ Preparación de Pliego de Bases y Condiciones para licitaciones Públicas Nacionales, Concurso de Ofertas y Contrataciones directas. ▪ Elaboración y análisis de Especificaciones Técnicas para licitaciones Públicas Nacionales , Concurso de Ofertas y Contrataciones directas Adecuadas a la Ley de Contrataciones 2051/03 y su decreto reglamentario 21.909 y sus modificaciones correspondientes.

D&B INGENIEROS
Ing. Alexander González P.

CCT S.A.
Consultoría, Construcciones y Transporte S.A.
Cap. Francis Morices N. 518 e/ Víctor Heyn
Tel.: (021) 515-510
Asuncion - Paraguay

7 folk

FRANCIS MORICES N° 518
ASUNCIÓN-PARAGUAY
TELÉFONO: (021) 515-510
E-MAIL: CCTSA@TIGO.COM.PY

Consorcio D & B - CCT

Miembro en Asociaciones y publicaciones profesionales

Socio fundador y miembro titular de la AVPIP (Asociación de Valuaciones y Pericias de Ingeniería del Paraguay).
Socio del Círculo de Ingenieros del Paraguay, Socio de la Cooperativa Universitaria

Idiomas

Idioma:	Hablarlo	Leerlo	Escribirlo	
Español	Bueno	Bueno	Bueno	
Guaraní	Bueno	Bueno	Bueno	
Portugués	Bueno	Bueno	Bueno	

Tareas detalladas asignadas al Grupo de Profesionales del Consultor:	**Referencia a Trabajos/Tareas Anteriores que mejor ilustre la capacidad para manejar las Tareas asignadas**
Detectar, de existir, y complementar oportunamente, ajustes y/u omisiones de los diseños de obras y servicios. Controlar la buena calidad de los materiales a ser utilizados en la construcción. Decidir de manera oportuna las soluciones técnicas a problemas surgidos durante la ejecución del proyecto. Verificar que el personal técnico del contratista y del consultor sea idóneo y suficiente. Verificar que el contratista y el consultor tenga una óptima organización en su planta de construcción y servicio. Mantener actualizado el libro de obras. Informar con regularidad, a la Dirección de Caminos Vecinales del MOPC, sobre el avance de las obras y servicios, y los problemas surgidos durante la ejecución del proyecto, indicándose, cuando corresponda, las posibles soluciones a los mismos. Verificar las cantidades de rubros ejecutados previo y posterior al ocultamiento de las obras o servicios por trabajos posteriores. Registros meteorológicos y de otros acontecimientos de cualquier naturaleza que puedan influir en el progreso normal de la obra y de los servicios. Verificar el registro	2.015 – 2016 Fiscalización de puestos de peaje C. C. T. S.A, para M.O.P.C. 250m3 de Hº 2.013 – 2.015 Fiscalización de Puentes de Hº Aº, C. C. T. S.A. para M.O.P.C. 30m 2.012 Ingeniero Fiscalizador C. C. T. S.A. 2.011 Residente de Obras de la Defensa Costera de la Ciudad de Encarnación. Consorcio Costero.

D&B INGENIEROS
Ing. Alexander González P.

C.C.T. S.A.
Consultoría, Construcciones y Transporte S.A.
Cap. Francis Morices N 518 e/ Victor Heyn
Tel.: (021) 515-510
Asunción - Paraguay

FRANCIS MORICES N° 518
ASUNCIÓN-PARAGUAY
TELÉFONO: (021) 515-510
E-MAIL: CCTSA@TIGO.COM.PY

Consorcio D & B - CCT

Tareas detalladas asignadas al Grupo de Profesionales del Consultor:	Referencia a Trabajos/Tareas Anteriores que mejor ilustre la capacidad para manejar las Tareas asignadas
falta de material, fuerza mayor etc.) Que pueden influir en el desarrollo normal de la obra o servicios. Aprobar, previo a su utilización el tipo y origen de los materiales a ser empleados en la obra. Controlar el montaje y provisión del equipamiento instrumental del laboratorio central y los laboratorios de campo, que sean necesarios a lo largo de la construcción para ensayos y pruebas de suelo, agregados y hormigón y otros necesarios. Controlar los ensayos de materiales realizados por el contratista para asegurar la buena calidad de los trabajos y de los materiales empleados por el contratista y verificación de los certificados de los ensayos de cemento, aceros y otros materiales de construcción presentados por los vendedores o por los laboratorios de pruebas independientes verificados por el consultor. Supervisar la construcción, para asegurar que su ejecución se ajuste a los planos, especificaciones y demás documentos integrantes del contrato de	2005 Agosto Empresa: NSA Ciudad Del Este **Proyectista** ▪ Proyecto de Adecuación de caminos rurales con fines conservacionistas de la MICROCUENCA AVAJU ANGUE DE JUAN E. O´LEARY , Alto Paraná – Paraguay 20 Km ▪ *Porcentaje del periodo desempeñado en el cargo: 100%* 2005 - 2007 **Empresa A&C Constructora** Ciudad Del Este **Fiscal residente** ▪ Fiscal residente de obras de viviendas económicas construidas en Km. 8 Monday de la ciudad de Presidente Franco de acuerdo al convenio CONAVI (Consejo Nacional de Vivienda)-REDINSA ▪ Fiscal residente de obras de viviendas económicas construidas en de la ciudad de Hernandarias, urbanización "Acaray", de acuerdo al convenio CONAVI (Consejo Nacional de Vivienda)-REDINSA ▪ Fiscal residente de obras de viviendas económicas construidas en de la ciudad de Juan L. Mallorquín, de acuerdo al convenio CONAVI (Consejo Nacional de Vivienda)-REDINSA ▪ 300 m3 de Hº ▪ *Porcentaje del periodo desempeñado en el cargo: 100%* 2007 - 2017 **Empresa Fiscalizadora Castor Ingeniería** del Ing. Carlos Antonio Oviedo Battochi - Ciudad Del Este **Fiscal residente** ▪ Fiscal residente de obras de viviendas económicas construidas en los asentamientos María Auxiliadora y Villa Inés del Barrio San Juan de Ciudad del Este (42 viviendas) de acuerdo al convenio CONAVI (Consejo Nacional de Vivienda)-REDINSA (Red de Ingeniería de Servicios) inicialmente y luego la terminación con el CONAVI.

D&B INGENIEROS
Ing. Alexander González P.

Consultoría, Construcciones y Transporte S.A.
Cap. Francis Morices N 518 e/ Víctor Heyn
Tel.: (021) 515-510
Asunción - Paraguay

FRANCIS MORICES N° 518
ASUNCIÓN-PARAGUAY
TELÉFONO: (021) 515-510
E-MAIL: CCTSA@TIGO.COM.PY

la obra y todo el aspecto socio ambiental. Control permanente del cumplimiento del cronograma de trabajo del contratista y el Consultor. Preparar informes mensuales sobre el progreso de la obra y los servicios. Inspección final de cada componente del proyecto, certificar su completa terminación y hacer recomendaciones para las recepción provisoria de la obra y el servicio. Examen y recomendaciones a la Dirección de Caminos Vecinales del MOPC, de los reclamos presentados por el contratista y el consultor, relacionados a la prórroga del plazo contractual, reconocimiento de trabajos o actividades adicionales y otros si los hubiere. Revisión y verificación mensual de las facturas y certificados sometidos por el contratista y el consultor para los pagos de los trabajos mensuales. Seguimiento de la declaración de la fiscalización referente a cronograma, plan de trabajo, equipo y personales de trabajo, cargas sociales, especificaciones técnicas ambientales.	▪ 220 M3 de Hº ▪ *Porcentaje del periodo desempeñado en el cargo: 100%* **Fiscal de obras** ▪ Fiscal de obra referente a la Licitación Pública Nacional Nº: 01/2006 Pavimentación asfáltica de Regularización y Bacheo de la Municipalidad de Hernandarias. 6.000 mts ▪ *Porcentaje del periodo desempeñado en el cargo: 100%* ▪ Fiscal de Obra referente a la Licitación por Concurso de Ofertas Nº: 04/2007 Adquisición de Muebles de la Municipalidad de Hernandarias. ▪ Fiscal de Obra referente a la Licitación por Concurso de Ofertas Nº: 01/08 Construcciones varias y Contratación Directa 04/08 Construcción de Obras varias de la Municipalidad de Ñacunday. ▪ 210 m3 de Hº ▪ *Porcentaje del periodo desempeñado en el cargo: 100%* ▪ Fiscal de Obra referente a la Licitación por Concurso de Ofertas Nº: 01/08 Construcciones varias y Contratación Directa por addenda al contrato 04/08 Construcción de Obras varias de la Municipalidad de Minga Guazú. ▪ 240 m3 de Hº ▪ *Porcentaje del periodo desempeñado en el cargo: 100%* ▪ Fiscal residente de obras de viviendas económicas tipo UBH+2D construidas en el asentamiento Pindú del Barrio Santo Domingo dentro del CONVENIO FOCEM – SENAVITAT, de Ciudad del Este (45 viviendas). Año 2010 ▪ 300 m3 de Hº ▪ *Porcentaje del periodo desempeñado en el cargo: 100%* ▪ Fiscal residente de obras de 150 viviendas económicas tipo UBH+2D y viviendas para personas con capacidades diferentes, construidas en el asentamiento del Barrio km 10 Acaray -Ciudad del Este Alto Paraná-Paraguay. Años 2011/2012. ▪ 400 m3 de Hº ▪ *Porcentaje del periodo desempeñado en el cargo: 100%*

D&B INGENIEROS
Ing. Alexander González P.

Consultoria, Construcciones y Transporte S.A.
Cap. Francis Morices N 518 e/ Victor Heyn
Tel.: (021) 515-510
Asuncion - Paraguay

FRANCIS MORICES N° 518
ASUNCIÓN-PARAGUAY
TELÉFONO: (021) 515-510
E-MAIL: CCTSA@TIGO.COM.PY

Consorcio D & B - CCT

Realizar todas las visitas que se requieran para el control de ejecución de los trabajos y servicios. Revisión de todos los subcontratos propuestos por el contratista y el consultor, previstos en el contrato de obra y servicio. Revisión y aprobación de los documentos que deberá entregar el contratista y el consultor después de la ejecución de los trabajos y servicios. Asesoramiento al personal profesional de la Dirección de Caminos Vecinales del MOPC. Evaluación mensual del desempeño del contratista y el consultor	▪ Fiscal residente de obras de 98 viviendas económicas, infraestructura básica y equipamiento comunitário, construidas en el km 8 Monday Asentamiento OÑONDIVEPA -Ciudad Pdte. Franco Alto Paraná- Paraguay. En el marco del Proyecto MERCOSUR ROGA UNE-FOCEM. Años 2014/2015. ▪ 260 m3 de Hº ▪ *Porcentaje del periodo desempeñado en el cargo: 100%* ▪ Fiscal residente de obras contratado por la Consultora Guaraní de 125 viviendas UBH+2D y UBH+2D Inclusivas con Infraestructuras: Tanque de agua con pozo artesiano, mejoramiento escolar, centro comunitario, Adecuación de BT, instalación de transformadores, artefactos eléctricos y red externa de distribución de agua construidas en el Asentamiento Las Mercedes de la ciudad de Minga Guazú, en el marco del Proyecto Che Tapyi. Años 2016/2017. ▪ 400 m3 de Hº ▪ *Porcentaje del periodo desempeñado en el cargo: 100%* ▪ Elaboración de Proyectos de Arquitectura y Estructural con padrones municipales, ejecución, dirección y fiscalización de obras. ▪ 200 m3 de Hº ▪ *Porcentaje del periodo desempeñado en el cargo: 100%* 2001 – 2006 Diciembre a Agosto Empresa: Municipalidad de Ciudad Presidente Franco Tel: (061) 550-042/68 Local: Av. Van Aaken e/ Saltito **Cargo** ▪ Director de Obras y Urbanismo ▪ Miembro del Comité de Evaluación de la Unidad Operativa de Contrataciones U.O.C
	▪ Encargado de la Preparación de Pliego de Bases y Condiciones para licitaciones Públicas Nacionales, Concurso de Ofertas y Contrataciones directas. ▪ Elaboración y análisis de Especificaciones Técnicas para licitaciones Públicas Nacionales , Concurso de Ofertas y Contrataciones directas

Ing. Alexander González P.
D&B INGENIEROS Consultoría, Construcciones y Transporte S.A.
Cap. Francis Morices N 518 e/ Víctor Heyn
Tel.: (021) 515-510
Asunción - Paraguay

FRANCIS MORICES N° 518
ASUNCIÓN-PARAGUAY
TELÉFONO: (021) 515-510
E-MAIL: CCTSA@TIGO.COM.PY

Consorcio D & B - CCT

Adecuadas a la Ley de Contrataciones 2051/03 y su decreto reglamentario 21.909 y sus modificaciones correspondientes.

Fiscalización de obras:

1. Bacheo y regularización asfáltica sobre empedrado existente con mejoramiento de la sub base. (1era, 2da y 3ra etapa sobre la Avenida Monday entre Mariscal José Félix Estigarribia y Calle sin nombre a 2 cuadras del Club Cerro Porteño)
2. Bacheo y regularización asfáltica sobre empedrado existente con mejoramiento de la sub base. (sobre la Avenida Mariscal José Félix Estigarribia entre Avenida Monday y Supercarretera)
3. Bacheo y regularización asfáltica sobre adoquinado existente con mejoramiento de la sub base. (sobre la Avenida Bernardino Caballero entre límite de Ciudad Presidente Franco / Ciudad del Este y calle Paraguarí)
4. Palacete Municipal 1ra y 2da etapa
5. Demolición y reposición de pavimento tipo adoquín con mejoramiento de la sub base sobre la Avenida Mariscal Francisco Solano López entre calle de los Deportes y Av. Pilcomayo.
6. Canalización pluvial a cielo abierto con losa de hormigón armado y piedra bruta colocada (Bario San Roque).
7. Canalización pluvial a cielo abierto con losa de hormigón armado y piedra bruta colocada (Bario San Antonio).
8. Demolición y reposición de pavimento tipo empedrado con mejoramiento de la sub base (Av. Carlos Antonio López, calle Moisés Bertoni, calle Montanaro)
9. Canalización pluvial a cielo abierto con losa de hormigón armado y piedra bruta colocada (Barrio Las Mercedes).
10. Pavimentación asfáltica de regularización y bacheo de la Av.Mensú, Curupayty, Acosta Ñu y Mcal. José F. Estigarribia de la Ciudad de Hernandarias.

1993 - 1994 Noviembre a Octubre

Empresa: Consultora Guaraní Tel: (021) 611-155/6
Local: Fracción Trigal I y II Hernandarias - Paraguay

D&B INGENIEROS S.A.
Ing. Alexander González P.

Consultoría, Construcciones y Transporte S.A.
Cap. Francis Morices N 518 e/ Victor Heyn
Tel.: (021) 515-510
Asunción - Paraguay

12 de 9

FRANCIS MORICES N° 518
ASUNCIÓN-PARAGUAY
TELÉFONO: (021) 515-510
E-MAIL: CCTSA@TIGO.COM.PY

Consorcio D & B - CCT

	Cargo ▪ Coordinador y supervisor de un equipo de 6 fiscales de obras dentro del programa PROIVI (Programa integral de viviendas) del CONAVI 1992 - 1993 Febrero a Octubre Empresa: CONAVI (Consejo Nacional de la Vivienda) Tel: (021) 444-340 Local: Fracción Juan Pablo II Bº. Caacupe-mi Hernandarias - Paraguay **Cargo** ▪ Fiscal de obras 1991 Julio - Diciembre Empresa: Constructora Arq. Guido Ramírez y Asociados Local: Ciudad del Este - Paraguay **Cargo** ▪ Calculista y fiscal residente de obras 1986 – 1990 Enero a Junio Empresa: MCA – Tecnología de estructuras Local: Vitoria Es. – Brasil **Cargo** ▪ Cálculo de estructuras y fiscalización de obras.

Ing. Alexander González P.
D&B INGENIEROS

Consultoría, Construcciones y Transporte S.A.
Cap. Francis Morices N 518 e/ Víctor Heyn
Tel.: (021) 515-510
Asunción - Paraguay
CCT S.A.

FRANCIS MORICES N° 518
ASUNCIÓN-PARAGUAY
TELÉFONO: (021) 515-510
E-MAIL: CCTSA@TIGO.COM.PY

Consorcio D & B - CCT

Información de contacto del Profesional, Teléfono: 0991-513-649

Cada profesional propuesto deberá proporcionar información sobre sus compromisos contractuales actuales o asignaciones actuales en contratos en ejecución o que estén por finalizar, pero para los cuales aún no se haya emitido un certificado de terminación final sin salvedades.

Nombre del contrato	Contratante, Dirección/ tel./fax	Asignación (hombre – mes)	Plazo de Afectación (meses)	Periodo de Afectación (desde-hasta)

Certificación

El suscrito certifica, hasta el mejor de mis conocimientos, que este CV describe correctamente a mi persona, mis calificaciones y mi experiencia y que estoy disponible para asumir el trabajo en caso de que me sea adjudicado. Entiendo que cualquier falsedad o interpretación falsa aquí descrita podrá conducir a mi descalificación o retiro por parte del Cliente y/o a sanciones por el Banco.

Nombre del Representante Autorizado del Consultor	Firma	Fecha
	ING. ALEXANDER GONZÁLEZ P.	07/09/2017

D&B INGENIEROS
Ing. Alexander González P.

C.C.T. S.A.
Consultoria, Construcciones y Transporte S.A.
Cap. Francis Morices N 518 e/ Victor Heyn
Tel.: (021) 515-510
Asunción - Paraguay

/ 5 quince

FRANCIS MORICES N° 518
ASUNCIÓN-PARAGUAY
TELÉFONO: (021) 515-510
E-MAIL: CCTSA@TIGO.COM.PY

Consorcio D & B - CCT

	SI	NO
(i) Este CV describe correctamente mis calificaciones y experiencia	X	
(ii) Soy empleado por la Agencia Ejecutora		X
(iii) Formé parte del equipo que redactó los términos de referencia para este trabajo de servicios de consultoría		X
(iv) Actualmente no estoy inhabilitado por un Banco desarrollo multilateral (Si la respuesta es "Sí", identifique cuál)		X

Yo, como representante autorizado de la firma que presenta esta Propuesta para la **S. P. M.O.P.C. Nº 13/2017 SERVICIOS DE CONSULTORIA PARA LA FISCALIZACIÓN DE LAS OBRAS DE CONSTRUCCIÓN DE PUENTES DE HORMIGÓN EN TRAMOS NO MEJORADOS DE LA REGIÓN ORIENTAL. ID Nº 331.578**, certifico que he obtenido el consentimiento del profesional mencionado para incluir su CV y que he obtenido una declaración escrita de dicho profesional en el sentido de que estará disponible para realizar el trabajo de acuerdo con las disposiciones de ejecución y cronograma señalados en la Propuesta.

D&B INGENIEROS
Ing. Alexander González P.

C.C.T. S.A.
Consultoría, Construcciones y Transporte S.A.
Cap. Francis Morices N 518 e/ Víctor Heyn
Tel.: (021) 515-510
Asunción - Paraguay

ANEXO 4

CONSORCIO GISYSTEMS PEESA INGSER

TETÃ REMBIAPO HA MARANDU
MOTENONDEHA
MINISTERIO DE OBRAS PÚBLICAS Y COMUNICACIONES

TETÃ REKUÁI
GOBIERNO NACIONAL
Jajapo ñande raperã ko'ãga guive
Construyendo el futuro hoy

G.P.C.V. / UEP-MOPC N° 152/ 2017

Asunción, 13 de octubre de 2017

Señores
CONSORCIO GISYSTEMS PEESA INGSER.
Bomberos Voluntarios N° 444 e/ 25 de Mayo y Cerro Cora
Teléfono: 021 221569
ingser@tigo.com.py
Asunción, Paraguay

Ref.: **LLAMADO N°13/17.** "SERVICIOS DE COSULTORIA PARA LA FISCALIZACIÓN DE LAS OBRAS DE CONSTRUCCION DE PUENTES DE HORMIGON EN TRAMOS NO MEJORADOS DE LA REGION ORIENTAL.

Tengo el agrado de dirigirme a ustedes, con relación a la Propuesta presentada por vuestra firma, en el marco del proceso de referencia.

Al respecto, a los efectos de proseguir el proceso de revisión y evaluación, se solicita lo siguiente:

- Director de Fiscalización y Residente 2; de los trabajos de igual envergadura presentar declaración del porcentaje del periodo desempeñado en el cargo por el profesional, con relación al plazo de duración de la obra y detallar la longitud de tramos de caminos y/o puentes, de los servicios declarados.

Lo solicitado precedentemente deberá ser presentado firmado por el representante autorizado en la oficina de recepción (secretaría) de la Gerencia de Proyectos de Caminos Vecinales, sito en el edificio España, Avenida España esquina Avenida Brasilia, 2do. Piso, y/o a las direcciones de correo electrónico: alfonsocano.ecatef@gmail.com, pcaballero@mopc.gov.py, a más tardar hasta las 15:00 horas del día miércoles 19 de octubre de 2017.

Sin otro particular, aprovecho la ocasión para saludarlos cordialmente.

MINISTERIO DE OBRAS PUBLICAS Y COMUNICACIONES · G.P.C.V. · UNIDAD EJECUTORA DE PROYECTOS

Ing. **JULIO RIOS**
Gerente de Proyectos de Caminos Vecinales
Unidad Ejecutora de Proyectos MOPC –BID

Gisystems Soluciones Inteligentes PEESA INGSER

Asunción, 18 de Octubre de 2017

Señor
Ing. Julio Ríos
Gerente de Proyectos de Caminos Vecinales
Unidad Ejecutora de Proyectos MOPC – BID

Referencia: **SP MOPC N° 13/2017. "SERVICIOS DE CONSULTORIA PARA LA FISCALIZACIÓN DE LAS OBRAS DE CONSTRUCCIÓN DE PUENTES DE HORMIGÓN EN TRAMOS NO MEJORADOS DE LA REGIÓN ORIENTAL".**

Objeto: ***Presentar datos complementarios de Curriculum Vitae.***

De nuestra consideración:

Nos dirigimos a Ud., a los efectos de presentar las datos solicitados en su nota GPCV/UEP-MOPC N° 152/2017 referente al Director de Fiscalización y el Ingeniero Residente 2, en el apartado **"Trabajos de Igual Envergadura".**

Al respecto, para el Director de Fiscalización, hemos omitido involuntariamente los datos requeridos, con la presente adjuntamos dichos datos complementando nuestra presentación inicial.

Con relación al Ingeniero Residente 2, según nuestro **Formulario TECH-6 "Composición del equipo, trabajo e insumo de expertos clave"**, se refiere al Ingeniero Luís Medina Cardozo, hemos verificado que los datos requeridos, fueron íntegramente consignados en nuestra presentación inicial. Adjuntamos una copia de parte de la misma, remarcando lo expresado.

Agradeciendo su atención, le saludamos cordialmente.

Ing. Consorcia Unzain
Representante

RECIBIDO
Fecha: 18/10/2017 Hora: 13:00 hs
Firma:

Exp. N° 2975

MESA DE ENTRADA
RECIBIDO
18 OCT 2017
G.P.C.V.
UNIDAD EJECUTORA DE PROYECTOS
MINISTERIO DE OBRAS PUBLICAS Y COMUNICACIONES

MINISTERIO DE OBRAS PUBLICAS Y COMUNICACIONES
G.P.C.V.
UNIDAD EJECUTORA DE PROYECTOS
REPUBLICA DEL PARAGUAY

Exp N° 273

Gisystems Soluciones Inteligentes PEESA INGSER

Formulario TECH-6 Curriculum Vitae (CV)

Título del Cargo y No.	*K-1. Director de Fiscalización.*
Nombre del Profesional:	*Efraín Antonio de León Mendoza*
Fecha de nacimiento:	*13/06/1950*
País de Ciudadanía/Residencia	*Guatemala*

Educación:

Nombre de la Institución	Fecha de asistencia	Especialidad
Universidad de San Carlos de Guatemala	2013	Maestría en Ingeniería Vial
Universidad Rafael Landivar, Guatemala.	2005	Maestría en Planificación y Gestión Urbana, Universidad Rafael Landívar, Guatemala, 1 año de estudios.
Universidad Autónoma de Honduras (UNAH)	1986	Maestría Latinoamericana de Desarrollo y Trabajo Social (MLATS)
Facultad de Ingeniería, Universidad de San Carlos de Guatemala	1982	Ingeniero Civil.
Cámara Guatemalteca de la Construcción.	Abril 2014	"Análisis de Gestión Vial HDM-4"
Centro Tecnológico Cementos Progreso, Guatemala	Agosto 2002	Programa de Gestión de Proyectos de Infraestructura Vial con el Modelo HDM-4
PIARC, Asociación Técnica de Carreteras de España y Banco Mundial.	Julio 2001	Programación y Evaluación de Inversiones en Redes de Carreteras con el Modelo HDM-4
BID-MCTOPV, Antigua Guatemala	1999	Evaluación de Proyectos de Caminos Rurales

Ing. Consorcia Unzaín
Representante

Gisystems Soluciones Inteligentes PEESA INGSER

Historia laboral relevante al trabajo:

Periodo	Entidad empleadora y su cargo/posición. Información de contacto para referencias	País	Resumen de actividades realizadas relevantes al Trabajo
2013-2015	Consultora en Proyectos de Ingeniería Civiles y de Sistemas S.A. **Coordinador** Referencia: Gabriel Berditchevsky (502) 2362 0150	Guatemala	Gerenciamiento de la rehabilitación y reconstrucción de carreteras, puentes, obras de mitigación de ríos y dragados. Coordinador del Área Central y Occidente en el Seguimiento y Monitoreo de la rehabilitación y reconstrucción de carreteras ejecutados por la Unidad de Conservación Vial (COVIAL) y Proyectos ejecutados por la Dirección General de Caminos (DGC). **Más de 300 kilómetros gerenciados por año en proyectos de mejoramiento y reconstrucción vial.** Se implementó un servicio de monitoreo y control físico y financiero de proyectos viales mediante el cual los supervisores tienen una aplicación que corre en los teléfonos móviles, que les permite mantener comunicación bidireccional con la Unidad Ejecutora de Conservación Vial –COVIAL-
2010-2012	Consultora en Proyectos de Ingeniería Civiles y de Sistemas S.A. **Ingeniero Auxiliar (Supervisor)** Referencia: Gabriel Berditchevsky (502) 2362 0150	Guatemala	Supervisión de los trabajos de construcción de la carretera de concreto asfáltico. Longitud: **65 kms.** Supervisión en campo de la construcción y fundición de pilotes de concreto, a usarse en los puentes del proyecto.
2008-2010	DICONS – Diseños y Consultorías **Gerente del Área Técnica**	Guatemala.	Diseño de Carreteras, Supervisión y Construcción de obras viales en varios lugares de la república de Guatemala.

Ing. Consorcia Unzai.
Representante

Periodo	Entidad empleadora y su cargo/posición. Información de contacto para referencias	País	Resumen de actividades realizadas relevantes al Trabajo
2004-2006	MUNICIPALIDAD DE VILLA CANALES, GUATEMALA **Coordinador de la Oficina Municipal de Planificación**	Guatemala.	Consultoría: Diseño de Proyectos. Supervisión de Construcción de Obras. Reorganización del departamento y coordinación de las actividades de la Oficina de Planificación. Diseño y Supervisión de rehabilitación y pavimentación de varios tramos de carreteras. **(>40 km.)** Diseño y Supervisión de edificios municipales, edificios escolares y centros de salud.
2003-2004	BIOENERG S.A. **Superintendente del proyecto** **(Director de construcción)**	Guatemala.	Rehabilitación y Pavimentación con concreto asfaltico de (construcción) carretera; Bifurcación RN-7W a Nebaj, Departamento de Quiché. Longitud: **19.15 kms.**
2002-2003	BIOENERG S.A. **Superintendente del proyecto** **(Director de construcción)**	Guatemala.	Rehabilitación y Mantenimiento de la carretera de concreto asfáltico San Francisco Zapotitlán – Pueblo Nuevo, Depto. de Suchitepéquez, **(8.5 km).**
1997-2000	Ministerio de Comunicaciones Infraestructura y Vivienda, Guatemala. Dirección General de Caminos **Sub-Jefe de la División de Supervisión de Construcción de Carreteras.** Ref. Dirección General de Caminos	Guatemala.	**Coordinador de la ejecución y supervisión de la construcción de 72 tramos de carreteras pavimentadas** con doble tratamiento del Programa Caminos de la Oportunidad. Coordinador de la supervisión del Programa de Señalización y Seguridad Vial, consistente en señalización vertical y horizontal en **3,700 km.** de la red pavimentada de Guatemala. Miembro de la comisión de

Ing. Consorcia Unzain
Representante

Periodo	Entidad empleadora y su cargo/posición. Información de contacto para referencias	País	Resumen de actividades realizadas relevantes al Trabajo
			Seguridad Vial de la DGC
1995-1996	ACW INGENIEROS CIVILES **Superintendente** **(Director de construcción)**	Guatemala	Pavimentación con concreto asfáltico de las calles de la Urbanización La Cañada, Mazatenango, Suchitepéquez.
1994-1995	ACW INGENIEROS CIVILES **Superintendente** **(Director de construcción)**	El Salvador	Contrato de construcción y rehabilitación de la carretera pavimentada (Concreto Asfáltico): Santa Ana – San Cristóbal Frontera. Longitud: **27 kms.** República de El Salvador.
1991-1994	ACW INGENIEROS CIVILES **Superintendente** **(Director de construcción)**	Guatemala	Superintendente proyecto de rehabilitación de la carretera de concreto asfáltico CA-1 Occidente-Patzicia-Godínez-Panajachel. Longitud: **46.9 kms.**
1984-1986	PAVIMENTOS DE HONDURAS S.A. **Superintendente** **(Director de construcción)**	Honduras	Superintendente proyecto de construcción y pavimentación del paso a desnivel Plaza Los Dolores, Tegucigalpa. **(55 metros.)**

Miembro en Asociaciones y Publicaciones Profesionales:
Colegio de Ingenieros de Guatemala, Colegiado 2,726
International Road Federation, IRF

Idiomas:

Español, Inglés.

Ing. Consorcia Unzan
Representante