MUNICIPALIDAD DE PIRAYÚ

Tte. Ramón Gómez entre Gral. Díaz y Juan Pablo II
Teléf.: 0519-20011 Ruc Nº 80000725-5
CIUDAD DEL CINE, CUNA DE HÉROES Y DE LA ARTESANÍA

Pirayú, 06 de setiembre de 2016

SEÑORES:

ARQ. RAMÓN A. GAONA G.: arqgaona@live.com

ING. IGNACIO J. EDWARS CONSTRUCCIONES CIVILES-FISCALIZACIÓN DE OBRAS, TASACIONES: ignacio.edwarspy@gmail.com

GG CONSTRUCCIONES: ggconstrucciones@outlook.es

PRESENTE:

LA MUNICIPALIDAD DE LA CIUDAD DE PIRAYÚ, SE DIRIGE A USTED A EFECTOS DE COMUNICAR QUE POR RESOLUCIÓN **900/2016**, FECHA 06 DE SETIEMBRE DEL 2016, LA EMPRESA ADJUDICADA DE **CONTRATACIÓN DIRECTA N° 09/2016 PARA: "CONSTRUCCIÓN DE AULA DE LA ESC. BÁS. N° 2134 CATALINA SALINAS DE CÁCERES - COSTA JHÚ DE LA CIUDAD DE PIRAYÚ," ID N° 316.770** ES LA EMPRESA **ARQ. RAMÓN A. GAONA G.----------**

ATENTAMENTE.-

MUNICIPALIDAD DE PIRAYU U.O.C.

Lic. Blanca Rosa Villalba Cáceres

Encargada UOC

Municipalidad de Pirayú
Blanca Villalba
Encargada U.O.C.

Gmail

Municipalidad de Pirayú <munipirayuuoc@gmail.com>

NOTIFICACIÓN

Municipalidad de Pirayú <munipirayuuoc@gmail.com> 6 de septiembre de 2016, 11:10
Para: arqgaona@live.com, Ignacio Edwards <ignacio.edwardspy@gmail.com>, ggconstrucciones@outlook.es

Buenos días

Adjunto remito Nota de adjudicación.

Saludos

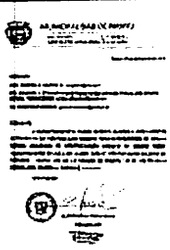

NOTIFICACION.jpg
599K