Asunción, 17 de julio de 2019.-

NOTA SENATUR UOC Nº 820/19

Señores
SEGURIDAD Y VIGILANCIA PROFESIONAL S.A
Dirección: Tte. Timoteo Aguirre Nº 1237 entre Cirilo Rivarola y Facundo Machain
Tel: (021) 502292 - 524108
alfonso_jacobo@sevipar.com
Presente:

Ref.: "SERVICIO DE SEGURIDAD Y VIGILANCIA DEL EDIFICIO CENTRAL, TURISTA ROGA, OFICINAS REGIONALES DE LA SENATUR Y LAS MISIONES JESUITICAS" LPN N° 04/19 – ID N° 364.594".-
Comunicación Declaración Desierto.

De mi consideración:

Tengo a bien dirigirme a ustedes en el marco del procedimiento de referencia, en su carácter de oferente de la misma.

En ese sentido conforme a la **Resolución Nº 854/2019** del 17 de julio de 2019, le comunico que se ha **declarado desierto** el proceso licitatorio de referencia.

Al recordarles que estamos a su disposición para cualquier consulta, y agradeciendo su participación en el presente concurso, hago propicia la oportunidad para saludarlos cordialmente.

Lic. Justo Valdez Ramoa, Director
Unidad Operativa de Contrataciones - U.O.C.
SECRETARIA NACIONAL DE TURISMO.

Jose Espinola

De: Alfonso Jacobo <alfonso_jacobo@sevipar.com>
Enviado el: miércoles, 17 de julio de 2019 05:11 p.m.
Para: Jose Espinola
CC: 'Lic. Mabel Recalde '
Asunto: RE: Nota Declaracion Desierto

Buenas tardes!!! Recibido!!

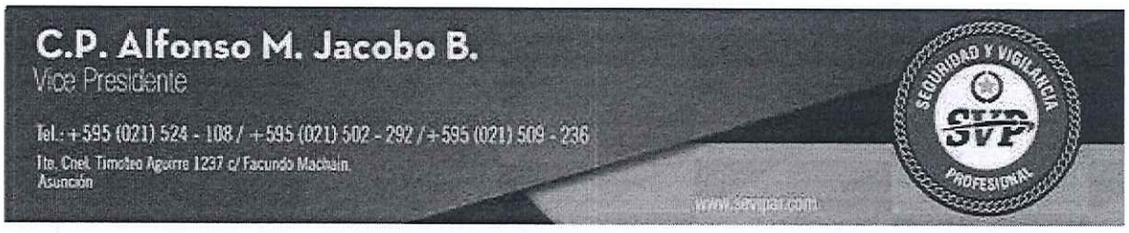

De: Jose Espinola [mailto:jespinola@senatur.gov.py]
Enviado el: miércoles, 17 de julio de 2019 02:38 p.m.
Para: alfonso_jacobo@sevipar.com
Asunto: Nota Declaracion Desierto

Buenas tardes

Se adjunta la nota de declaración desierta del llamado de **"SERVICIO DE SEGURIDAD Y VIGILANCIA EDIFICIO CENTRAL TURISTA ROGA Y OFICINAS REGIONALES DE LA SENATUR Y MISIONES JESUITICAS – ID Nº 364.59"**

FAVOR DAR ACUSE DE RECIBIDO

Dpto. de Adjudicaciones y Contratos

Asunción, 17 de julio de 2019.-

NOTA SENATUR UOC Nº 819/19

Señores
VIGILANCIA S.A
Dirección: Marcelino Noutz 750 c/ Fray Luis de Leon
Tel: (021) 208037
hvenialgo@gamil.com
Presente:

Ref.: "SERVICIO DE SEGURIDAD Y VIGILANCIA DEL EDIFICIO CENTRAL, TURISTA ROGA, OFICINAS REGIONALES DE LA SENATUR Y LAS MISIONES JESUITICAS" LPN N° 04/19 – ID Nº 364.594".-
Comunicación Declaración Desierto.

De mi consideración:

Tengo a bien dirigirme a ustedes en el marco del procedimiento de referencia, en su carácter de oferente de la misma.

En ese sentido conforme a la **Resolución Nº 854/2019** del 17 de julio de 2019, le comunico que se ha **declarado desierto** el proceso licitatorio de referencia.

Al recordarles que estamos a su disposición para cualquier consulta, y agradeciendo su participación en el presente concurso, hago propicia la oportunidad para saludarlos cordialmente.

Lic. Justo Valdez Ramoa, Director
Unidad Operativa de Contrataciones - U.O.C.
SECRETARIA NACIONAL DE TURISMO.

Jose Espinola

De: Hugo Venialbo <hvenialbo@gmail.com>
Enviado el: miércoles, 17 de julio de 2019 03:42 p.m.
Para: Jose Espinola
Asunto: Re: Nota Declaracion Desierto

Buenas tardes

Podría adjuntar el informe de evaluación?

Hugo Venialbo

El mié., 17 de jul. de 2019 a la(s) 14:38, Jose Espinola (jespinola@senatur.gov.py) escribió:

Buenas tardes

Se adjunta la nota de declaración desierta del llamado de **"SERVICIO DE SEGURIDAD Y VIGILANCIA EDIFICIO CENTRAL TURISTA ROGA Y OFICINAS REGIONALES DE LA SENATUR Y MISIONES JESUITICAS – ID Nº 364.59"**

FAVOR DAR ACUSE DE RECIBIDO

Dpto. de Adjudicaciones y Contratos

Asunción, 17 de julio de 2019.-

NOTA SENATUR UOC Nº 818/19

Señores
GREEN S.A. SECURITY
Dirección: Campos Cervera 6367 c/ R.I 2 Ytororo
Tel: (021) 607073 - 607075
info@greensecurity.com.py
Presente:

Ref.: "SERVICIO DE SEGURIDAD Y VIGILANCIA DEL EDIFICIO CENTRAL, TURISTA ROGA, OFICINAS REGIONALES DE LA SENATUR Y LAS MISIONES JESUITICAS" LPN N° 04/19 – ID Nº 364.594".-
Comunicación Declaración Desierto.

De mi consideración:

Tengo a bien dirigirme a ustedes en el marco del procedimiento de referencia, en su carácter de oferente de la misma.

En ese sentido conforme a la **Resolución Nº 854/2019** del 17 de julio de 2019, le comunico que se ha **declarado desierto** el proceso licitatorio de referencia.

Al recordarles que estamos a su disposición para cualquier consulta, y agradeciendo su participación en el presente concurso, hago propicia la oportunidad para saludarlos cordialmente.

Lic. Justo Valdez Ramoa, Director
Unidad Operativa de Contrataciones - U.O.C.
SECRETARIA NACIONAL DE TURISMO.

Jose Espinola

De: info@greensecurity.com.py
Enviado el: jueves, 18 de julio de 2019 04:03 p.m.
Para: Jose Espinola
Asunto: RE: Nota Declaracion Desierto

Buenas tardes.

Recibido.

Por la misma, solicito el informe de Evaluación del comité Evaluador.

ATTE.

JOSE CHAMORRO
REPRESENTANTE LEGAL
GREEN S.A SECURITY

De: Jose Espinola [mailto:jespinola@senatur.gov.py]
Enviado el: miércoles, 17 de julio de 2019 14:40
Para: info@greensecurity.com.py
Asunto: Nota Declaracion Desierto

Buenas tardes

Se adjunta la nota de declaración desierta del llamado de **"SERVICIO DE SEGURIDAD Y VIGILANCIA EDIFICIO CENTRAL TURISTA ROGA Y OFICINAS REGIONALES DE LA SENATUR Y MISIONES JESUITICAS – ID Nº 364.59"**

FAVOR DAR ACUSE DE RECIBIDO

Dpto. de Adjudicaciones y Contratos

Asunción, 17 de julio de 2019.-

NOTA SENATUR UOC Nº 817/19

Señores
SIT S.A.
Dirección: Avda. 1° Presidente 2128.
Tel: (021) 298-600
ricardo@sit.com.py
Presente:

Ref.: "SERVICIO DE SEGURIDAD Y VIGILANCIA DEL EDIFICIO CENTRAL, TURISTA ROGA, OFICINAS REGIONALES DE LA SENATUR Y LAS MISIONES JESUITICAS" LPN N° 04/19 – ID Nº 364.594".-
Comunicación Declaración Desierto.

De mi consideración:

Tengo a bien dirigirme a ustedes en el marco del procedimiento de referencia, en su carácter de oferente de la misma.

En ese sentido conforme a la **Resolución Nº 854/2019** del 17 de julio de 2019, le comunico que se ha **declarado desierto** el proceso licitatorio de referencia.

Al recordarles que estamos a su disposición para cualquier consulta, y agradeciendo su participación en el presente concurso, hago propicia la oportunidad para saludarlos cordialmente.

Lic. Justo Valdez Ramoa, Director
Unidad Operativa de Contrataciones - U.O.C.
SECRETARIA NACIONAL DE TURISMO.

Jose Espinola

De: Ricardo Romero <ricardo@sit.com.py>
Enviado el: miércoles, 17 de julio de 2019 05:59 p.m.
Para: Jose Espinola
Asunto: RE: Nota Declaracion Desierto

Buenas tardes,

Acusamos recibo de la notificación.

Saludos,

Ricardo Romero

De: Jose Espinola <jespinola@senatur.gov.py>
Enviado el: miércoles, 17 de julio de 2019 02:40 p.m.
Para: ricardo@sit.com.py
Asunto: Nota Declaracion Desierto

Buenas tardes

Se adjunta la nota de declaración desierta del llamado de **"SERVICIO DE SEGURIDAD Y VIGILANCIA EDIFICIO CENTRAL TURISTA ROGA Y OFICINAS REGIONALES DE LA SENATUR Y MISIONES JESUITICAS – ID Nº 364.59"**

FAVOR DAR ACUSE DE RECIBIDO

Dpto. de Adjudicaciones y Contratos