MUNICIPALIDAD DE PIRAYÚ

Tte. Ramón Gómez entre Gral. Díaz y Juan Pablo II
Teléf.: 0519-20011 Ruc Nº 80000725-5
CIUDAD DEL CINE, CUNA DE HÉROES Y DE LA ARTESANÍA

Pirayú, 23 de Octubre de 2019

SEÑORES:

MLF PROYECTOS Y CONSTRUCCIONES: mlfproyectos.const@hotmail.com
GG CONSTRUCCIONES: ggconstrucciones@outlook.es
CONSULTORA SAN MIGUEL: maara_servian@hotmail.com

PRESENTE:

LA MUNICIPALIDAD DE LA CIUDAD DE PIRAYÚ, SE DIRIGE A USTED A EFECTOS DE COMUNICAR QUE POR RESOLUCIÓN 509/2019, FECHA 23 DE OCTUBRE DEL 2019, LA EMPRESA ADJUDICADA PARA LA CONTRATACIÓN DIRECTA Nº 18/2019 "CONSTRUCCIÓN DE EMPEDRADO TERCERA ETAPA, EN LA CALLE SAN RAMÓN – CÑÍA. PASO ESPERANZA, EN LA CALLE TEODOSIA RAMÍREZ ENTRE SAN JOSÉ Y 15 DE OCTUBRE – Bº 3 Y EN LA CALLE FRACCIÓN TAVA´Í – CÑÍA. TAVA´Í, DISTRITO DE PIRAYÚ", CON ID Nº 370.610. ES LA EMPRESA GG CONSTRUCCIONES----------

ATENTAMENTE.----------

MUNICIPALIDAD DE PIRAYÚ U.O.C

Lic. Blanca Rosa Villalba Cáceres
Encargada de U.O.C.

Gmail

Municipalidad de Pirayú <munipirayuuoc@gmail.com>

NOTIFICACIÓN DE ADJUDICACIÓN

Municipalidad de Pirayú <munipirayuuoc@gmail.com> 23 de octubre de 2019, 13:06
Para: mlfproyectos.const@hotmail.com, ggconstrucciones@outlook.es, maara_servian@hotmail.com

Adjunto Notificación de adjudicación según Comité Evaluador y Resolución de Intendencia.

Saludos

Atte
Lic. Blanca Villalba
UOC

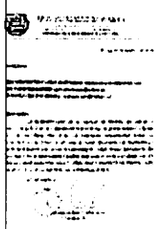

NOTIFICACIÓN A OFERENTES.jpg
627K