



COMANDO DE LAS FUERZAS MILITARES
COMANDO LOGÍSTICO
COMITÉ DE EVALUACIÓN



LUEGO DE EVALUAR TODAS LAS MUESTRAS, SE PROCEDIO A CONSULTAR VIA NOTA A LAS EMPRESAS SALOTEX S.R.L. Y GUILLERMINA LEZCANO LEZCANO SI SE ADECUARAN AL PRECIO MAS BAJO QUE CORRESPONDE A LA EMPRESA IF COMERCIAL, AMBAS EMPRESAS ACEPTAN ADECUARSE, POR LO TANTO LA DISTRIBUCION DE ADJUDICACION DE ESTE ITEM QUEDO DE LA SIGUIENTE MANERA:

- IF COMERCIAL (PRECIO MAS BAJO) 40% DEL TOTAL
- SALOTEX S.R.L. (SEGUNDO PRECIO) 35% DEL TOTAL
- GUILLERMINA LEZCANO LEZCANO (TERCER PRECIO) 25% DEL TOTAL



COMANDO DE LAS FUERZAS MILITARES
COMANDO LOGÍSTICO
COMITÉ DE EVALUACIÓN

ITEM N° 7 – SEIS OFERTAS APTAS DE SER EVALUADAS (ABASTECIMIENTO SIMULTANEO)

Item	Descripción	Orden de las Ofertas	Empresa	Precio Unitario (IVA Incluido)	Precio Total	Características	CPEN	APLICA/NO APLICA	PRECIO APLICANDO EL MARGEN	TOTAL APLICANDO EL MARGEN
7	Anatomico	1	YUTY SOCIEDAD ANONIMA	6.900	18.774.900	marca: YUTY fabricante: YUTY S.A. procedencia: NACIONAL nro_certificado_origen_nacional: 209762	PRESENTA	APLICA	6.900	18.774.900
7	Anatomico	2	MARCIO RUBEN FERIS AGUILERA	8.500	23.128.500	marca: IF fabricante: INDUSTRIA FERIS DE MARCIO FERIS procedencia: NACIONAL nro_certificado_origen_nacional: 211415	PRESENTA	APLICA	8.500	23.128.500
7	Anatomico	3	SALOTEX S.R.L.	8.827	24.018.267	marca: PH2 fabricante: SALOTEX S.R.L. procedencia: PARAGUAY nro_certificado_origen_nacional: 207767	PRESENTA	APLICA	8.827	24.018.267
7	Anatomico	4	GLADIS NORMAN DIANA PIZURNO DE VARGA	7.600	20.679.600	marca: SOUND fabricante: SOUND procedencia: CHINA nro_certificado_origen_nacional:	NO PRESENTA	NO APLICA	10.640	28.961.440
7	Anatomico	5	GUILLERMINA LEZCANO LEZCANO	11.750	31.971.750	marca: CELESTIAL fabricante: COMERCIAL CELESTIAL procedencia: NACIONAL nro_certificado_origen_nacional: 208200	PRESENTA	APLICA	11.750	31.971.750
7	Anatomico	6	C.E.E. SRL	12.000	32.652.000	marca: NEW TERRITORY fabricante: CEE SRL procedencia: PARAGUAY nro_certificado_origen_nacional:	NO PRESENTA	NO APLICA	16.800	45.728.800

**Especificaciones Técnicas:
ITEM 7 - ANATOMICO.**

Composición: Algodón.

Características: goma ancha en la cintura y reforzado en la parte frontal con doble tela. Colores: verde oscuro, azul, negro, gris. Tamaños: 20% mediano, 60% grande, 20% extra grande.

Ajustarse a la muestra de la Convocante (Diseño, corte, confección y tono)

PRIMERA OFERTA: YUTY SOCIEDAD ANONIMA

Item	Descripción	Orden de las Ofertas	Empresa	Cantidad	Precio Unitario (IVA Incluido)	Precio Total	Características	CPEN	APLICA/NO APLICA	PRECIO APLICANDO EL MARGEN	TOTAL APLICANDO EL MARGEN	CUMPLIR/NO CUMPLE
7	Anatomico	1	YUTY SOCIEDAD ANONIMA	2.721	6.900	18.774.900	marca: YUTY fabricante: YUTY S.A. procedencia: NACIONAL nro_certificado_origen_nacional: 209762	PRESENTA	APLICA	6.900	18.774.900	NO CUMPLE

Evaluación del precio ofertado:	Presenta/No presenta	Cumple/No Cumple/No Aplica
Muestra	PRESENTA	NO CUMPLE
Especificación Técnica, presenta, verificado con lo solicitado	PRESENTA	NO CUMPLE
Registro de Marca	PRESENTA	CUMPLE
Autorización del fabricante, representante y/o distribuidor de los bienes ofertados	PRESENTA	CUMPLE
Certificado de Origen Nacional	PRESENTA	CUMPLE
Composición de Precio Unitario/Análisis: Cuando la diferencia entre el precio ofertado y el precio referencial sea superior al 25% para ofertas por debajo del precio referencial y del 15% para ofertas que se encuentren por encima del referencial establecido por la convocante y difundido con el llamado a contratación	PRESENTA	CUMPLE
El Comité de Evaluación considera aceptable el precio ofertado del ítem, a razón de que el mismo se encuentra dentro de los parámetros del precio de mercado actualmente.		
El oferente YUTY SOCIEDAD ANONIMA: No Cumple con los requisitos exigidos en el PBC, y No es apto de ser analizado en la siguiente etapa.		

La muestra del oferente presenta las siguientes observaciones:

El diseño de la muestra presentada por el oferente no es el mismo de la muestra de la convocante. NO CUMPLE CON LO SOLICITADO EN EL PBC DONDE SE SOLICITA AJUSTARSE A LA MUESTRA DE LA CONVOCANTE (Diseño, corte, confección y tono).



COMANDO DE LAS FUERZAS MILITARES
COMANDO LOGÍSTICO
COMITÉ DE EVALUACIÓN



Handwritten signatures and initials on the left margin, including a large 'E' and several scribbled marks.

SEGUNDA OFERTA: MARCIO RUBEN FERIS AGUILERA

Item	Descripción	Orden de las Ofertas	Empresa	Cantidad	Precio Unitario (IVA Incluido)	Precio Total	Características	CPEN	APLICA/NO APLICA	PRECIO APLICANDO EL MARGEN	TOTAL APLICANDO EL MARGEN	CUMPLE/NO CUMPLE
7	Anatomico	2	MARCIO RUBEN FERIS AGUILERA	2.721	8.500	23.128.500	marca: IF fabricante: INDUSTRIA FERIS DE MARCIO FERIS procedencia: NACIONAL nro_certificado_origen_nacional: 211415	PRESENTA	APLICA	8.500	23.128.500	CUMPLE

Evaluación del precio ofertado:	Presenta/No presenta	Cumple/No Cumple/No Aplica
Muestra	PRESENTA	CUMPLE
Especificación Técnica, presenta, verificado con lo solicitado	PRESENTA	CUMPLE
Registro de Marca	PRESENTA	CUMPLE
Autorización del fabricante, representante y/o distribuidor de los bienes ofertados	PRESENTA	CUMPLE
Certificado de Origen Nacional	PRESENTA	CUMPLE
Composición de Precio Unitario/Análisis: Cuando la diferencia entre el precio ofertado y el precio referencial sea superior al 25% para ofertas por debajo del precio referencial y del 15% para ofertas que se encuentren por encima del referencial establecido por la convocante y difundido con el llamado a contratación	PRESENTA	CUMPLE
El Comité de Evaluación considera aceptable el precio ofertado del ítem, a razón de que el mismo se encuentra dentro de los parámetros del precio de mercado actualmente.		
El oferente MARCIO RUBEN FERIS AGUILERA: Cumple con los <u>requisitos exigidos en el PBC</u> , y es apto de ser analizado en la siguiente etapa.		

TERCERA OFERTA: SOLTEX S.R.L.

Item	Descripción	Orden de las Ofertas	Empresa	Cantidad	Precio Unitario (IVA Incluido)	Precio Total	Características	CPEN	APLICA/NO APLICA	PRECIO APLICANDO EL MARGEN	TOTAL APLICANDO EL MARGEN	CUMPLE/NO CUMPLE
7	Anatomico	3	SALOTEX S.R.L.	2.721	8.827	24.018.267	marca: PH2 fabricante: SALOTEX S.R.L. procedencia: PARAGUAY nro_certificado_origen_nacional: 207767	PRESENTA	APLICA	8.827	24.018.267	NO CUMPLE



**COMANDO DE LAS FUERZAS MILITARES
COMANDO LOGÍSTICO
COMITÉ DE EVALUACIÓN**

Evaluación del precio ofertado:	Presenta/No presenta	Cumple/No Cumple/No Aplica
Muestra	PRESENTA	<u>NO CUMPLE</u>
Especificación Técnica, presenta, verificado con lo solicitado	PRESENTA	<u>NO CUMPLE</u>
Registro de Marca	PRESENTA	CUMPLE
Autorización del fabricante, representante y/o distribuidor de los bienes ofertados	PRESENTA	CUMPLE
Certificado de Origen Nacional	PRESENTA	CUMPLE
Composición de Precio Unitario/Análisis: Cuando la diferencia entre el precio ofertado y el precio referencial sea superior al 25% para ofertas por debajo del precio referencial y del 15% para ofertas que se encuentren por encima del referencial establecido por la convocante y difundido con el llamado a contratación	PRESENTA	CUMPLE
El Comité de Evaluación considera aceptable el precio ofertado del ítem, a razón de que el mismo se encuentra dentro de los parámetros del precio de mercado actualmente.		
El oferente SALOTEX S.R.L.: No Cumple con los <u>requisitos exigidos en el PBC</u>, y No es apto de ser analizado en la siguiente etapa.		

La muestra del oferente presenta las siguientes observaciones:

El diseño de la muestra presentada por el oferente no es el mismo de la muestra de la convocante. **NO CUMPLE CON LO SOLICITADO EN EL PBC DONDE SE SOLICITA AJUSTARSE A LA MUESTRA DE LA CONVOCANTE (Diseño, corte, confección y tono).**





COMANDO DE LAS FUERZAS MILITARES
COMANDO LOGÍSTICO
COMITÉ DE EVALUACIÓN

CUARTA OFERTA: GLADIS NORMAN DIANA PIZURNO DE VARGAS

Item	Descripción	Códen de las Ofertas	Empresa	Cantidad	Precio Unitario (IVA Incluido)	Precio Total	Características	CPEH	APLICA/NO APLICA	PRECIO APLICANDO EL MARGEN	TOTAL APLICANDO EL MARGEN	CUMPLE/NO CUMPLE
7	Anatómico	4	GLADIS NORMAN DIANA PIZURNO DE VARGA	2.721	7.600	20.679.600	marca: SOUND fabricante: SOUND procedencia: CHINA no certificado origen nacional	NO PRESENTA	NO APLICA	10.640	28.951.440	NO CUMPLE

Evaluación del precio ofertado:	Presenta/No presenta	Cumple/No Cumple/No Aplica
Muestra	PRESENTA	NO CUMPLE
Especificación Técnica, presenta, verificado con lo solicitado	PRESENTA	NO CUMPLE
Registro de Marca	PRESENTA	CUMPLE
Autorización del fabricante, representante y/o distribuidor de los bienes ofertados	PRESENTA	CUMPLE
Certificado de Origen Nacional	PRESENTA	CUMPLE
Composición de Precio Unitario/Análisis: Cuando la diferencia entre el precio ofertado y el precio referencial sea superior al 25% para ofertas por debajo del precio referencial y del 15% para ofertas que se encuentren por encima del referencial establecido por la convocante y difundido con el llamado a contratación	PRESENTA	CUMPLE
El Comité de Evaluación considera aceptable el precio ofertado del ítem, a razón de que el mismo se encuentra dentro de los parámetros del precio de mercado actualmente.		
El oferente GLADIS NORMAN DIANA PIZURNO DE VARGAS: No Cumple con los requisitos exigidos en el PBC, y No es apto de ser analizado en la siguiente etapa.		

La muestra del oferente presenta las siguientes observaciones:

El diseño de la muestra presentada por el oferente no es el mismo de la muestra de la convocante. **NO CUMPLE CON LO SOLICITADO EN EL PBC DONDE SE SOLICITA AJUSTARSE A LA MUESTRA DE LA CONVOCANTE (Diseño, corte, confección y tono).**





COMANDO DE LAS FUERZAS MILITARES
COMANDO LOGÍSTICO
COMITÉ DE EVALUACIÓN

QUINTA OFERTA: GUILLERMINA LEZCANO LEZCANO

Item	Descripción	Orden de las Ofertas	Empresa	Cantidad	Precio Unitario (IVA Incluido)	Precio Total	Características	CPEN	APLICA/NO APLICA	PRECIO APLICANDO EL MARGEN	TOTAL APLICANDO EL MARGEN	CUMPLE/NO CUMPLE
7	Anatomico	5	GUILLERMINA LEZCANO LEZCANO	2.721	11.750	31.971.750	marca: CELESTIAL fabricante: COMERCIAL CELESTIAL procedencia: NACIONAL nro_certificado_origen_nacional: 208200	PRESENTA	APLICA	11.750	31.971.750	CUMPLE

Evaluación del precio ofertado:	Presenta/No presenta	Cumple/No Cumple/No Aplica
Muestra	PRESENTA	CUMPLE
Especificación Técnica, presenta, verificado con lo solicitado	PRESENTA	CUMPLE
Registro de Marca	PRESENTA	CUMPLE
Autorización del fabricante, representante y/o distribuidor de los bienes ofertados	PRESENTA	CUMPLE
Certificado de Origen Nacional	PRESENTA	CUMPLE
Composición de Precio Unitario/Análisis: Cuando la diferencia entre el precio ofertado y el precio referencial sea superior al 25% para ofertas por debajo del precio referencial y del 15% para ofertas que se encuentren por encima del referencial establecido por la convocante y difundido con el llamado a contratación	PRESENTA	CUMPLE
El Comité de Evaluación considera aceptable el precio ofertado del ítem, a razón de que el mismo se encuentra dentro de los parámetros del precio de mercado actualmente.		
El oferente GUILLERMINA LEZCANO LEZCANO: Cumple con los requisitos exigidos en el PBC, y es apto de ser analizado en la siguiente etapa.		

SEXTA OFERTA: C.E.E. SRL

Item	Descripción	Orden de las Ofertas	Empresa	Cantidad	Precio Unitario (IVA Incluido)	Precio Total	Características	CPEN	APLICA/NO APLICA	PRECIO APLICANDO EL MARGEN	TOTAL APLICANDO EL MARGEN	CUMPLE/NO CUMPLE
7	Anatomico	6	C.E.E. SRL	2.721	12.000	32.652.000	marca: NEW TERRITORY fabricante: CEE SRL procedencia: PARAGUAY nro_certificado_origen_nacional:	NO PRESENTA	NO APLICA	16.800	45.712.800	CUMPLE

Evaluación del precio ofertado:	Presenta/No presenta	Cumple/No Cumple/No Aplica
Muestra	PRESENTA	CUMPLE
Especificación Técnica, presenta, verificado con lo solicitado	PRESENTA	CUMPLE
Registro de Marca	PRESENTA	CUMPLE
Autorización del fabricante, representante y/o distribuidor de los bienes ofertados	PRESENTA	CUMPLE
Certificado de Origen Nacional	PRESENTA	CUMPLE
Composición de Precio Unitario/Análisis: Cuando la diferencia entre el precio ofertado y el precio referencial sea superior al 25% para ofertas por debajo del precio referencial y del 15% para ofertas que se encuentren por encima del referencial establecido por la convocante y difundido con el llamado a contratación	PRESENTA	CUMPLE
El Comité de Evaluación considera aceptable el precio ofertado del ítem, a razón de que el mismo se encuentra dentro de los parámetros del precio de mercado actualmente.		
El oferente C,E,E, SRL: Cumple con los requisitos exigidos en el PBC, y es apto de ser analizado en la siguiente etapa.		

LUEGO DE EVALUAR TODAS LAS MUESTRAS, SE PROCEDIO A CONSULTAR VIA NOTA A LAS EMPRESAS GUILLERMINA LEZCANO LEZCANO Y C.E.E. S.R.L. SI SE ADECUARAN AL PRECIO MAS BAJO QUE CORRESPONDE A LA EMPRESA IF COMERCIAL, AMBAS EMPRESAS ACEPTAN ADECUARSE, POR LO TANTO LA DISTRIBUCION DE ADJUDICACION DE ESTE ITEM QUEDO DE LA SIGUIENTE MANERA:



COMANDO DE LAS FUERZAS MILITARES
COMANDO LOGÍSTICO
COMITÉ DE EVALUACIÓN

- IF COMERCIAL (PRECIO MAS BAJO) 40% DEL TOTAL
- GUILLERMINA LEZCANO LEZCANO (SEGUNDO PRECIO) 35% DEL TOTAL
- C.E.E S.R.L. (TERCER PRECIO) 25% DEL TOTAL

ITEM N° 8 – CUATRO OFERTAS APTAS DE SER EVALUADAS (ABASTECIMIENTO SIMULTANEO)

Item	Descripción	Orden de las Ofertas	Empresa	Precio Unitario (IVA Incluido)	Precio Total	Características	CPEN	APLICA/NO APLICA	PRECIO APLICANDO EL MARGEN	TOTAL APLICANDO EL MARGEN
8	Calcetín de vestir - Calcetín largo color gris de algodón para futbol	1	YUTY SOCIEDAD ANONIMA	15.900	33.708.000	marca: YUTY fabricante: YUTY S.A. procedencia: NACIONAL nro. certificado. origen nacional: 210235	PRESENTA	APLICA	15.900	33.708.000
8	Calcetín de vestir - Calcetín largo color gris de algodón para futbol	2	SALOTEX S.R.L.	16.407	34.782.840	marca: PH2 fabricante: SALOTEX S.R.L. procedencia: PARAGUAY nro. certificado. origen nacional: 208225	PRESENTA	APLICA	16.407	34.782.840
8	Calcetín de vestir - Calcetín largo color gris de algodón para futbol	3	GUILLERMINA LEZCANO LEZCANO	20.000	42.400.000	marca: CELESTIAL fabricante: COMERCIAL CELESTIAL procedencia: NACIONAL nro. certificado. origen nacional:	NO PRESENTA	NO APLICA	28.000	59.360.000
8	Calcetín de vestir - Calcetín largo color gris de algodón para futbol	4	C.E.E. SRL	23.700	50.244.000	marca: NEW TERRITORY fabricante: CEE SRL procedencia: PARAGUAY nro. certificado. origen nacional:	NO PRESENTA	NO APLICA	33.180	70.341.600

Especificaciones Técnicas:

ITEM 8 - CALCETIN DE VESTIR. CALCETÍN LARGO COLOR GRIS DE ALGODÓN PARA FUTBOL

Composición: 90% algodón con 10% de poliéster color gris perla, tipo elastizado largo mínimo 45 cm desde el talón. Números de calce: 20% N° 40, 30% N° 41, 30% N° 42, 10 % N° 43, 5% N° 44 y 5% N° 45.

Ajustarse a la muestra de la Convocante (Diseño, corte, confección y tono)

PRIMERA OFERTA: YUTY SOCIEDAD ANONIMA

Item	Descripción	Orden de las Ofertas	Empresa	Cantidad	Precio Unitario (IVA Incluido)	Precio Total	Características	CPEN	APLICA/NO APLICA	PRECIO APLICANDO EL MARGEN	TOTAL APLICANDO EL MARGEN	CUMPLE/NO CUMPLE
8	Calcetín de vestir - Calcetín largo color gris de algodón para futbol	1	YUTY SOCIEDAD ANONIMA	2.120	15.900	33.708.000	marca: YUTY fabricante: YUTY S.A. procedencia: NACIONAL nro. certificado. origen nacional: 210235	PRESENTA	APLICA	15.900	33.708.000	NO CUMPLE

Evaluación del precio ofertado:	Presenta/No presenta	Cumple/No Cumple/No Aplica
Muestra	PRESENTA	<u>NO CUMPLE</u>
Especificación Técnica, presenta, verificado con lo solicitado	PRESENTA	<u>NO CUMPLE</u>
Registro de Marca	PRESENTA	CUMPLE
Autorización del fabricante, representante y/o distribuidor de los bienes ofertados	PRESENTA	CUMPLE
Certificado de Origen Nacional	PRESENTA	CUMPLE
Composición de Precio Unitario/Análisis: Cuando la diferencia entre el precio ofertado y el precio referencial sea superior al 25% para ofertas por debajo del precio referencial y del 15% para ofertas que se encuentren por encima del referencial establecido por la convocante y difundido con el llamado a contratación	PRESENTA	CUMPLE
El Comité de Evaluación considera aceptable el precio ofertado del ítem, a razón de que el mismo se encuentra dentro de los parámetros del precio de mercado actualmente.		
El oferente YUTY SOCIEDAD ANONIMA: No Cumple con los requisitos exigidos en el PBC, y No es apto de ser analizado en la siguiente etapa.		

La muestra del oferente presenta las siguientes observaciones:



**COMANDO DE LAS FUERZAS MILITARES
COMANDO LOGÍSTICO
COMITÉ DE EVALUACIÓN**

El diseño y la tela de la muestra presentada por el oferente no es el mismo de la muestra de la convocante. NO CUMPLE CON LO SOLICITADO EN EL PBC DONDE SE SOLICITA AJUSTARSE A LA MUESTRA DE LA CONVOCANTE (Diseño, corte, confección y tono).



SEGUNDA OFERTA: SALOTEX S.R.L.

Item	Descripción	Orden de las Ofertas	Empresa	Cantidad	Precio Unitario (IVA Incluido)	Precio Total	Características	CPEB	APLICA/NO APLICA	PRECIO APLICANDO EL MARGEN	TOTAL APLICANDO EL MARGEN	CUMPLE/NO CUMPLE
8	Calcetín de vestir - Calcetín largo color gris de algodón para fútbol	2	SALOTEX S.R.L.	2.120	16.407	34.782.840	marca: PH2 fabricante: SALOTEX S.R.L. procedencia: PARAGUAY cvo_certificado_origen_nacional: 208225	PRESENTA	APUCA	16.407	34.782.840	CUMPLE

Evaluación del precio ofertado:	Presenta/No presenta	Cumple/No Cumple/No Aplica
Muestra	PRESENTA	CUMPLE
Especificación Técnica, presenta, verificado con lo solicitado	PRESENTA	CUMPLE
Registro de Marca	PRESENTA	CUMPLE
Autorización del fabricante, representante y/o distribuidor de los bienes ofertados	PRESENTA	CUMPLE
Certificado de Origen Nacional	PRESENTA	CUMPLE
Composición de Precio Unitario/Análisis: Cuando la diferencia entre el precio ofertado y el precio referencial sea superior al 25% para ofertas por debajo del precio referencial y del 15% para ofertas que se encuentren por encima del referencial establecido por la convocante y difundido con el llamado a contratación	PRESENTA	CUMPLE
El Comité de Evaluación considera aceptable el precio ofertado del ítem, a razón de que el mismo se encuentra dentro de los parámetros del precio de mercado actualmente.		
El oferente SALOTEX S.R.L.: Cumple con los requisitos exigidos en el PBC, y es apto de ser analizado en la siguiente etapa.		



COMANDO DE LAS FUERZAS MILITARES
COMANDO LOGÍSTICO
COMITÉ DE EVALUACIÓN

TERCERA OFERTA: GUILLERMINA LEZCANO LEZCANO

Item	Descripción	Orden de las Ofertas	Empresa	Cantidad	Precio Unitario (IVA Incluido)	Precio Total	Características	CPEN	APLICA/NO APLICA	PRECIO APLICADO EL MARGEN	TOTAL APLICANDO EL MARGEN	CUMPLE/NO CUMPLE
8	Calcetín largo color gris de algodón para futbol	3	GUILLERMINA LEZCANO LEZCANO	2.120	20.000	42.400.000	marca: CELESTIAL fabricante: COMERCIAL CELESTIAL procedencia: NACIONAL nro_certificado_origen_nacional:	NO PRESENTA	NO APLICA	28.000	59.360.000	NO CUMPLE

Evaluación del precio ofertado:	Presenta/No presenta	Cumple/No Cumple/No Aplica
Muestra	PRESENTA	NO CUMPLE
Especificación Técnica, presenta, verificado con lo solicitado	PRESENTA	NO CUMPLE
Registro de Marca	PRESENTA	CUMPLE
Autorización del fabricante, representante y/o distribuidor de los bienes ofertados	PRESENTA	CUMPLE
Certificado de Origen Nacional	PRESENTA	CUMPLE
Composición de Precio Unitario/Análisis: Cuando la diferencia entre el precio ofertado y el precio referencial sea superior al 25% para ofertas por debajo del precio referencial y del 15% para ofertas que se encuentren por encima del referencial establecido por la convocante y difundido con el llamado a contratación	PRESENTA	CUMPLE

El Comité de Evaluación considera aceptable el precio ofertado del ítem, a razón de que el mismo se encuentra dentro de los parámetros del precio de mercado actualente.

El oferente GUILLERMINA LEZCANO LEZCANO: No Cumple con los requisitos exigidos en el PBC, y No es apto de ser analizado en la siguiente etapa.

La muestra del oferente presenta las siguientes observaciones:

El diseño y la tela de la muestra presentada por el oferente no es el mismo de la muestra de la convocante. NO CUMPLE CON LO SOLICITADO EN EL PBC DONDE SE SOLICITA AJUSTARSE A LA MUESTRA DE LA CONVOCANTE (Diseño, corte, confección y tono).





**COMANDO DE LAS FUERZAS MILITARES
COMANDO LOGÍSTICO
COMITÉ DE EVALUACIÓN**

CUARTA OFERTA: C.E.E. SRL

Item	Descripción	Orden de las Ofertas	Empresa	Cantidad	Precio Unitario (IVA incluido)	Precio Total	Características	CPEH	APLICA/NO APLICA	PRECIO APLICANDO EL MARGEN	TOTAL APLICANDO EL MARGEN	CUMPLE/NO CUMPLE
8	Calcetín de vestir - Calcetín largo color gris de algodón para futbol	4	C.E.E. SRL	2.120	23.700	50.244.000	marca: NEW TERRITORY fabricante: CEE SRL procedencia: PARAGUAY nro. certificado origen nacional:	NO PRESENTA	NO APLICA	33.180	70.341.600	<u>NO CUMPLE</u>

Evaluación del precio ofertado:	Presenta/No presenta	Cumple/No Cumple/No Aplica
Muestra	PRESENTA	<u>NO CUMPLE</u>
Especificación Técnica, presenta, verificado con lo solicitado	PRESENTA	<u>NO CUMPLE</u>
Registro de Marca	PRESENTA	CUMPLE
Autorización del fabricante, representante y/o distribuidor de los bienes ofertados	PRESENTA	CUMPLE
Certificado de Origen Nacional	PRESENTA	CUMPLE
Composición de Precio Unitario/Análisis: Cuando la diferencia entre el precio ofertado y el precio referencial sea superior al 25% para ofertas por debajo del precio referencial y del 15% para ofertas que se encuentren por encima del referencial establecido por la convocante y difundido con el llamado a contratación	PRESENTA	CUMPLE

El Comité de Evaluación considera aceptable el precio ofertado del ítem, a razón de que el mismo se encuentra dentro de los parámetros del precio de mercado actualmente.

El oferente C.E.E. SRL: No Cumple con los requisitos exigidos en el PBC, y **No es apto** de ser analizado en la siguiente etapa.

[Handwritten mark] La muestra del oferente presenta las siguientes observaciones:

El diseño y la tela de la muestra presentada por el oferente no es el mismo de la muestra de la convocante. **NO CUMPLE CON LO SOLICITADO EN EL PBC DONDE SE SOLICITA AJUSTARSE A LA MUESTRA DE LA COMVOCANTE (Diseño, corte, confección y tono).**

[Handwritten notes and signatures on the left margin, including a large 'S' and several illegible scribbles.]





**COMANDO DE LAS FUERZAS MILITARES
COMANDO LOGÍSTICO
COMITÉ DE EVALUACIÓN**

LUEGO DE EVALUAR TODAS LAS MUESTRAS, SE VERIFICA QUE LA EMPRESA SALOTEX S.R.L. ES LA UNICA QUE CUMPLE CON LO SOLICITADO EN EL PBC, POR LO TANTO LA DISTRIBUCION DE ADJUDICACION DE ESTE ITEM QUEDO DE LA SIGUIENTE MANERA:

- SALOTEX S.R.L. (UNICA OFERTA QUE CUMPLE EL PBC) 100% DEL TOTAL

ITEM N° 9 – CINCO OFERTAS APTAS DE SER EVALUADAS (ABASTECIMIENTO SIMULTANEO)

Item	Descripción	Orden de las Ofertas	Empresa	Precio Unitario (IVA Incluido)	Precio Total	Características	CPEN	APLICA/NO APLICA	PRECIO APLICANDO EL MARGEN	TOTAL APLICANDO EL MARGEN
9	Calcetín de vestir - Calcetín color negro de algodón para uso diario	1	YUTY SOCIEDAD ANONIMA	6.400	21.766.400	marca: YUTY fabricante: YUTY S.A. procedencia: NACIONAL nro_certificado_origen_nacional: 210236	PRESENTA	APLICA	6.400	21.766.400
9	Calcetín de vestir - Calcetín color negro de algodón para uso diario	2	SALOTEX S.R.L.	6.407	21.790.207	marca: PH2 fabricante: SALOTEX S.R.L. procedencia: PARAGUAY nro_certificado_origen_nacional: 207950	PRESENTA	APLICA	6.407	21.790.207
9	Calcetín de vestir - Calcetín color negro de algodón para uso diario	3	GLADIS NORMAN DIANA PIZURNO DE VARGA	5.900	20.065.900	marca: SOUND fabricante: SOUND procedencia: CHINA nro_certificado_origen_nacional:	NO PRESENTA	NO APLICA	8.260	28.052.260
9	Calcetín de vestir - Calcetín color negro de algodón para uso diario	4	C.E.E. SRL	8.800	29.928.800	marca: NEW TERRITORY fabricante: CEE SRL procedencia: PARAGUAY nro_certificado_origen_nacional:	NO PRESENTA	NO APLICA	12.320	41.900.320
9	Calcetín de vestir - Calcetín color negro de algodón para uso diario	5	GUILLERMINA LEZCANO LEZCANO	9.500	32.309.500	marca: CELESTIAL fabricante: COMERCIAL CELESTIAL procedencia: NACIONAL nro_certificado_origen_nacional:	NO PRESENTA	NO APLICA	13.300	45.238.300

Especificaciones Tecnicas:

ITEM 9 - CALCETIN DE VESTIR. CALCETÍN COLOR NEGRO DE ALGODÓN PARA USO DIARIO

Composición: 100 % algodón, color negro, largo mínimo 25 cm desde el talón. Números de calce: 20% N° 40, 30% N° 41, 30% N° 42, 10 % N° 43, 5% N° 44 y 5% N° 45.

Ajústarse a la muestra de la Convocante (Diseño, corte, confección y tono)

PRIMERA OFERTA: YUTY SOCIEDAD ANONIMA

Item	Descripción	Atributos	Orden de las Ofertas	Empresa	Cantidad	Precio Unitario (IVA Incluido)	Precio Total	Características	CPEN	APLICA/NO APLICA	PRECIO APLICANDO EL MARGEN	TOTAL APLICANDO EL MARGEN	CUMPLE/NO CUMPLE
9	Calcetín de vestir - Calcetín color negro de algodón para uso diario	unidad de medida: Unidad presentación: UNIDAD	1	YUTY SOCIEDAD ANONIMA	3.401	6.400	21.766.400	marca: YUTY fabricante: YUTY S.A. procedencia: NACIONAL nro_certificado_origen_nacional: 210236	PRESENTA	APLICA	6.400	21.766.400	CUMPLE

Evaluación del precio ofertado:	Presenta/No presenta	Cumple/No Cumple/No Aplica
Muestra	PRESENTA	CUMPLE
Especificación Técnica, presenta, verificado con lo solicitado	PRESENTA	CUMPLE
Registro de Marca	PRESENTA	CUMPLE
Autorización del fabricante, representante y/o distribuidor de los bienes ofertados	PRESENTA	CUMPLE
Certificado de Origen Nacional	PRESENTA	CUMPLE
Composición de Precio Unitario/Análisis: Cuando la diferencia entre el precio ofertado y el precio referencial sea superior al 25% para ofertas por debajo del precio referencial y del 15% para ofertas que se encuentren por encima del referencial establecido por la convocante y difundido con el llamado a contratación	PRESENTA	CUMPLE



**COMANDO DE LAS FUERZAS MILITARES
COMANDO LOGÍSTICO
COMITÉ DE EVALUACIÓN**

El Comité de Evaluación considera aceptable el precio ofertado del ítem, a razón de que el mismo se encuentra dentro de los parámetros del precio de mercado actualmente.
El oferente YUTY S.A.: **Cumple** con los requisitos exigidos en el PBC, y **es apto** de ser analizado en la siguiente etapa.

SEGUNDA OFERTA: SALOTEX S.R.L.

Ítem	Descripción	Atributos	Orden de las Ofertas	Empresa	Cantidad	Precio Unitario (IVA Incluido)	Precio Total	Características	CPEN	APLICA/NO APLICA	PRECIO APLICANDO EL MARGEN	TOTAL APLICANDO EL MARGEN	CUMPLE/NO CUMPLE
9	Calcetín de vestir - Calcetín color negro de algodón para uso diario	unidad de medida: Unidad presentacion: UNIDAD	2	SALOTEX S.R.L	3.401	6.407	21.790.207	marca: PH2 fabricante: SALOTEX S.R.L. procedencia: PARAGUAY nro_certificado_origen_nacional: 207950	PRESENTA	APLICA	6.407	21.790.207	NO CUMPLE

Evaluación del precio ofertado:	Presenta/No presenta	Cumple/No Cumple/No Aplica
Muestra	PRESENTA	NO CUMPLE
Especificación Técnica, presenta, verificado con lo solicitado	PRESENTA	NO CUMPLE
Registro de Marca	PRESENTA	CUMPLE
Autorización del fabricante, representante y/o distribuidor de los bienes ofertados	PRESENTA	CUMPLE
Certificado de Origen Nacional	PRESENTA	CUMPLE
Composición de Precio Unitario/Análisis: Cuando la diferencia entre el precio ofertado y el precio referencial sea superior al 25% para ofertas por debajo del precio referencial y del 15% para ofertas que se encuentren por encima del referencial establecido por la convocante y difundido con el llamado a contratación	PRESENTA	CUMPLE
El Comité de Evaluación considera aceptable el precio ofertado del ítem, a razón de que el mismo se encuentra dentro de los parámetros del precio de mercado actualmente.		
El oferente SALOTEX S.R.L.: NO Cumple con los <u>requisitos exigidos</u> en el PBC, y NO es apto de ser analizado en la siguiente etapa.		

La muestra del oferente presenta las siguientes observaciones:

El diseño de la muestra presentada por el oferente no es el mismo de la muestra de la convocante, ya que mide 24 cm de la punta al talon y debe ser 25 cm. **NO CUMPLE CON LO SOLICITADO EN EL PBC DONDE SE SOLICITA AJUSTARSE A LA MUESTRA DE LA CONVOCANTE (Diseño, corte, confección y tono).**

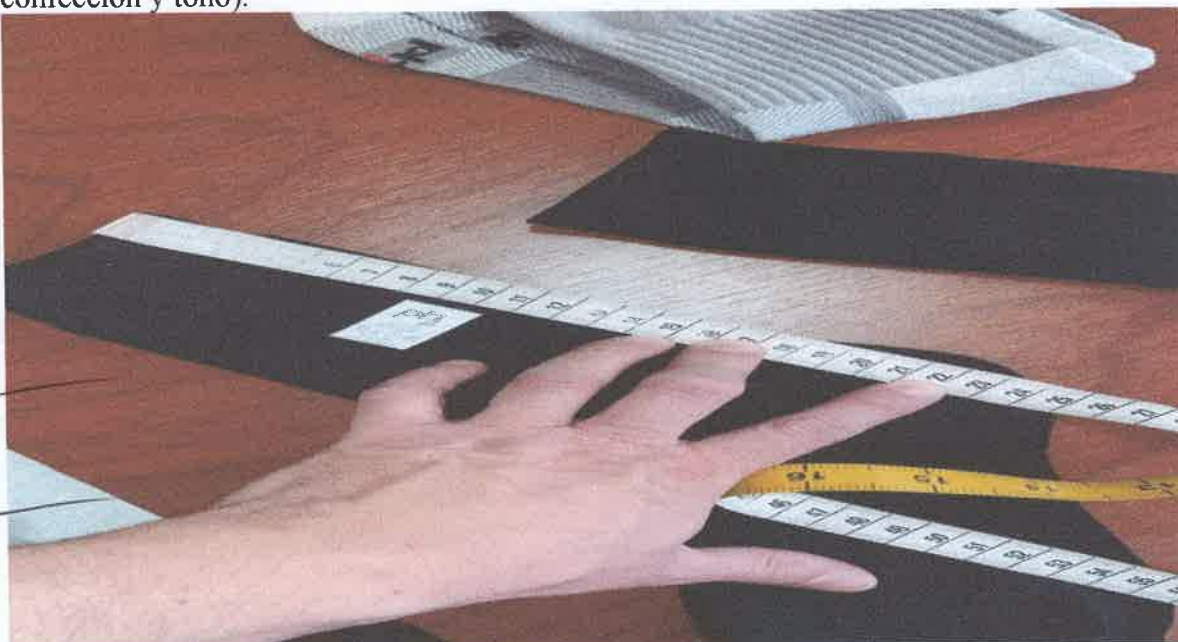



COMANDO DE LAS FUERZAS MILITARES
COMANDO LOGÍSTICO
COMITÉ DE EVALUACIÓN

TERCERA OFERTA: GLADIS NORMAN DIANA PIZURNO DE VARGAS

Ítem	Descripción	Atributos	Orden de las Ofertas	Empresa	Cantidad	Precio Unitario (IVA incluido)	Precio Total	Características	CPEN	APLICA/NO APLICA	PRECIO APLICANDO EL MARGEN	TOTAL APLICANDO EL MARGEN	CUMPLE/NO CUMPLE
9	Calcetín de vestir - Calcetín color negro de algodón para uso diario	unidad de medida: Unidad presentación: UNIDAD	3	GLADIS NORMAN DIANA PIZURNO DE VARGA	3.401	5.900	20.065.900	marca: SOUND fabricante: SOUND procedencia: CHINA nro_certificado_origen_nacional:	NO PRESENTA	NO APLICA	8.260	28.092.260	

Evaluación del precio ofertado:	Presenta/No presenta	Cumple/No Cumple/No Aplica
Muestra	PRESENTA	NO CUMPLE
Especificación Técnica, presenta, verificado con lo solicitado	PRESENTA	NO CUMPLE
Registro de Marca	PRESENTA	CUMPLE
Autorización del fabricante, representante y/o distribuidor de los bienes ofertados	PRESENTA	CUMPLE
Certificado de Origen Nacional	PRESENTA	CUMPLE
Composición de Precio Unitario/Análisis: Cuando la diferencia entre el precio ofertado y el precio referencial sea superior al 25% para ofertas por debajo del precio referencial y del 15% para ofertas que se encuentren por encima del referencial establecido por la convocante y difundido con el llamado a contratación	PRESENTA	CUMPLE
El Comité de Evaluación considera aceptable el precio ofertado del ítem, a razón de que el mismo se encuentra dentro de los parámetros del precio de mercado actualmente.		
El oferente GLADIS NORMAN DIANA PIZURNO DE VARGAS: NO Cumple con los requisitos exigidos en el PBC, y NO es apto de ser analizado en la siguiente etapa.		

La muestra del oferente presenta las siguientes observaciones:

El diseño de la muestra presentada por el oferente no es el mismo de la muestra de la convocante, ya que mide 21 cm de la punta al talon y debe ser 25 cm. NO CUMPLE CON LO SOLICITADO EN EL PBC DONDE SE SOLICITA AJUSTARSE A LA MUESTRA DE LA CONVOCANTE (Diseño, corte, confección y tono).





COMANDO DE LAS FUERZAS MILITARES
COMANDO LOGÍSTICO
COMITÉ DE EVALUACIÓN

CUARTA OFERTA: C.E.E. SRL

Item	Descripción	Atributos	Orden de las Ofertas	Empresa	Cantidad	Precio Unitario (IVA incluido)	Precio Total	Características	CPEN	APLICA/NO APLICA	PRECIO APLICANDO EL MARGEN	TOTAL APLICANDO EL MARGEN	CUMPLE/NO CUMPLE
9	Calcetín de vestir Calcetín color negro de algodón para uso diario	unidad de medida: Unidad presentación: UNIDAD	4	C.E.E. SRL	3.401	8.800	29.928.800	marca: NEW TERRITORY fabricante: CEE SRL procedencia: PARAGUAY nro_certificado_origen_nacional:	NO PRESENTA	NO APLICA	12.320	41.900.320	NO CUMPLE

Evaluación del precio ofertado:	Presenta/No presenta	Cumple/No Cumple/No Aplica
Muestra	PRESENTA	NO CUMPLE
Especificación Técnica, presenta, verificado con lo solicitado	PRESENTA	NO CUMPLE
Registro de Marca	PRESENTA	CUMPLE
Autorización del fabricante, representante y/o distribuidor de los bienes ofertados	PRESENTA	CUMPLE
Certificado de Origen Nacional	PRESENTA	CUMPLE
Composición de Precio Unitario/Análisis: Cuando la diferencia entre el precio ofertado y el precio referencial sea superior al 25% para ofertas por debajo del precio referencial y del 15% para ofertas que se encuentren por encima del referencial establecido por la convocante y difundido con el llamado a contratación	PRESENTA	CUMPLE
El Comité de Evaluación considera aceptable el precio ofertado del ítem, a razón de que el mismo se encuentra dentro de los parámetros del precio de mercado actualmente.		
El oferente C.E.E S.R.L: NO Cumple con los requisitos exigidos en el PBC, y NO es apto de ser analizado en la siguiente etapa.		

La muestra del oferente presenta las siguientes observaciones:

El diseño de la muestra presentada por el oferente no es el mismo de la muestra de la convocante, ya que mide 24 cm de la punta al talon y debe ser 25 cm. NO CUMPLE CON LO SOLICITADO EN EL PBC DONDE SE SOLICITA AJUSTARSE A LA MUESTRA DE LA CONVOCANTE (Diseño, corte, confección y tono).

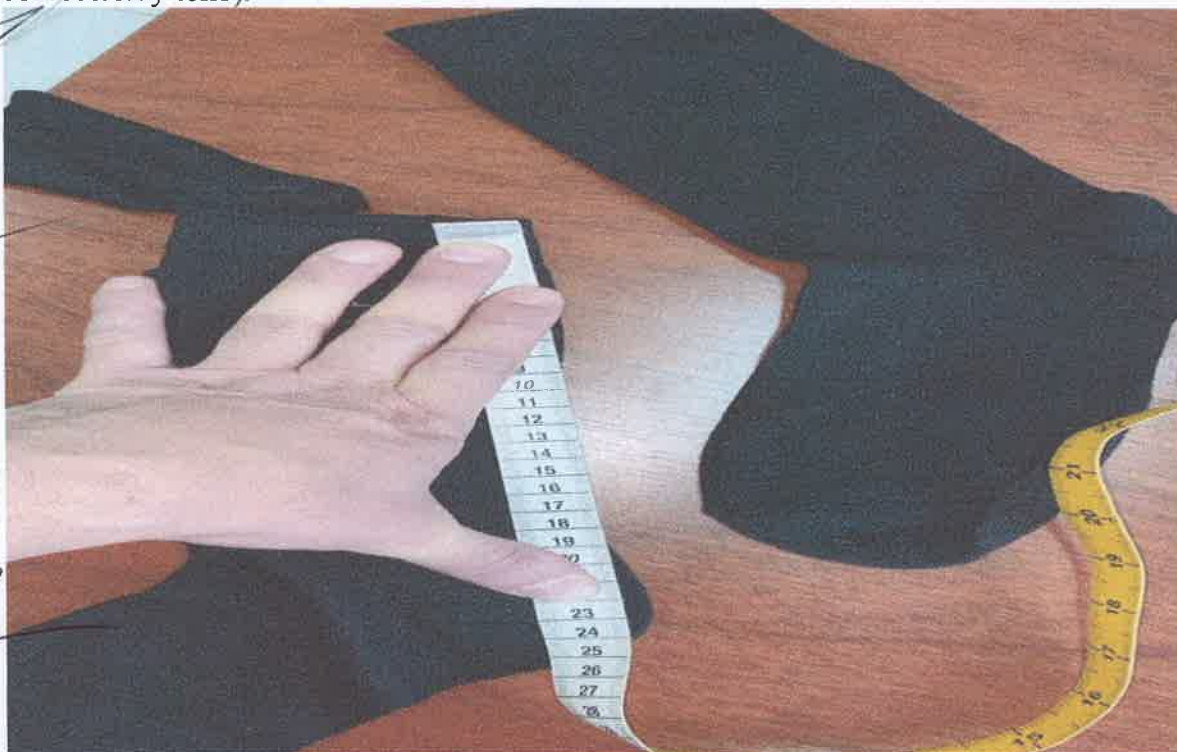



COMANDO DE LAS FUERZAS MILITARES
COMANDO LOGÍSTICO
COMITÉ DE EVALUACIÓN

QUINTA OFERTA: GUILLERMINA LEZCANOLEZCANO

Item	Descripción	Atributos	Orden de las Ofertas	Empresa	Cantidad	Precio Unitario (IVA incluido)	Precio Total	Características	CPEN	APLICA/NO APLICA	PRECIO APLICANDO EL MARGEN	TOTAL APLICANDO EL MARGEN	CUMPLE/NO CUMPLE
9	Calcetín de vestir - Calcetín color negro de algodón para uso diario	unidad de medida: Unidad presentación: UNIDAD	5	GUILLERMINA LEZCANOLEZCANO	3,401	9.500	32.309.500	marca: CELESTIAL fabricante: COMERCIAL CELESTIAL procedencia: NACIONAL nro_certificado_origen_nacional:	NO PRESENTA	NO APLICA	13.300	45.233.300	NO CUMPLE

Evaluación del precio ofertado:	Presenta/No presenta	Cumple/No Cumple/No Aplica
Muestra	PRESENTA	NO CUMPLE
Especificación Técnica, presenta, verificado con lo solicitado	PRESENTA	NO CUMPLE
Registro de Marca	PRESENTA	CUMPLE
Autorización del fabricante, representante y/o distribuidor de los bienes ofertados	PRESENTA	CUMPLE
Certificado de Origen Nacional	PRESENTA	CUMPLE
Composición de Precio Unitario/Análisis: Cuando la diferencia entre el precio ofertado y el precio referencial sea superior al 25% para ofertas por debajo del precio referencial y del 15% para ofertas que se encuentren por encima del referencial establecido por la convocante y difundido con el llamado a contratación	PRESENTA	CUMPLE
El Comité de Evaluación considera aceptable el precio ofertado del ítem, a razón de que el mismo se encuentra dentro de los parámetros del precio de mercado actualmente.		
El oferente C.E.E S.R.L: NO Cumple con los requisitos exigidos en el PBC, y NO es apto de ser analizado en la siguiente etapa.		

La muestra del oferente presenta las siguientes observaciones:

El diseño de la muestra presentada por el oferente no es el mismo de la muestra de la convocante, ya que mide 22 cm de la punta al talon y debe ser 25 cm. NO CUMPLE CON LO SOLICITADO EN EL PBC DONDE SE SOLICITA AJUSTARSE A LA MUESTRA DE LA CONVOCANTE (Diseño, corte, confección y tono).

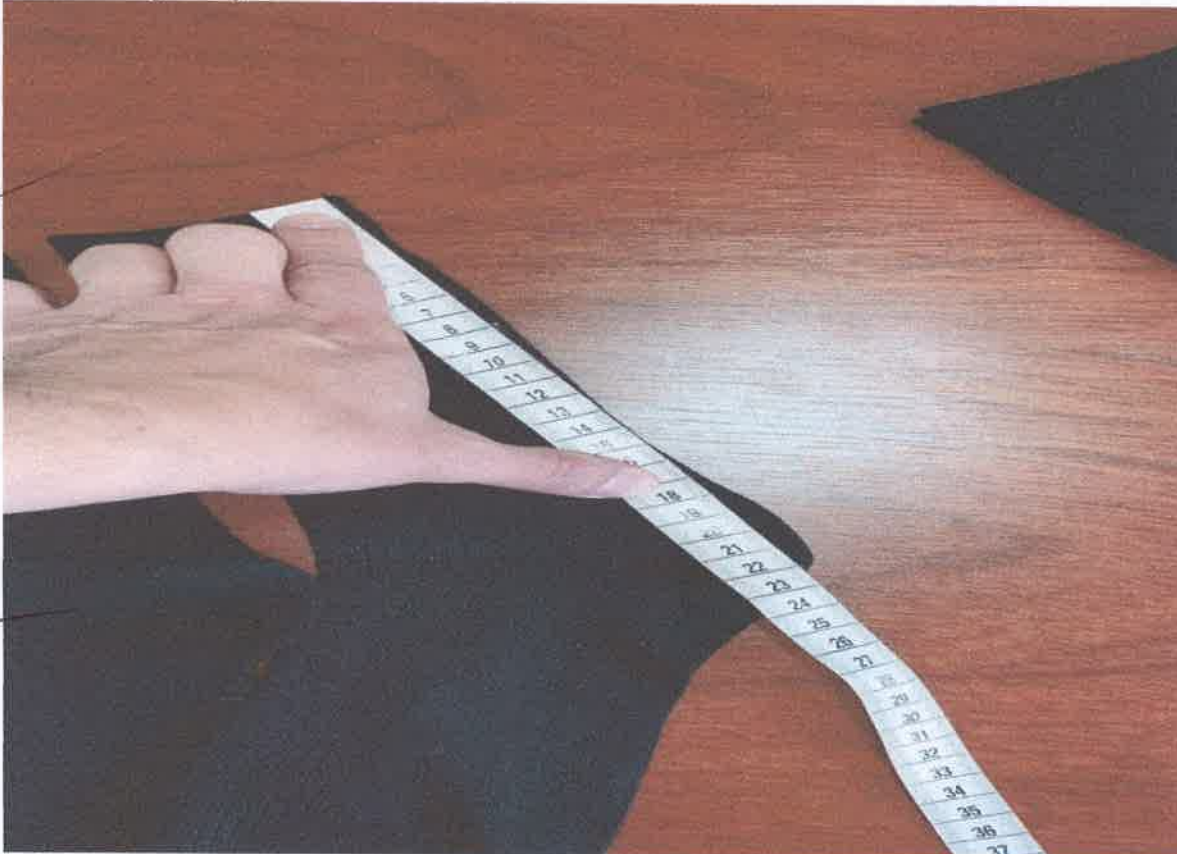



**COMANDO DE LAS FUERZAS MILITARES
COMANDO LOGÍSTICO
COMITÉ DE EVALUACIÓN**

LUEGO DE EVALUAR TODAS LAS MUESTRAS, SE VERIFICA QUE LA EMPRESA YUTY S.A. ES LA UNICA QUE CUMPLE CON LO SOLICITADO EN EL PBC, POR LO TANTO LA DISTRIBUCION DE ADJUDICACION DE ESTE ITEM QUEDO DE LA SIGUIENTE MANERA:

YUTY S.A. (UNICA OFERTA QUE CUMPLE EL PBC) 100% DEL TOTAL

ITEM N° 10 –

Item	Descripción	Orden de las Ofertas	Empresa	Precio Unitario (IVA Incluido)	Precio Total	Características	CPEN	APLICA/NO APLICA	PRECIO APLICANDO EL MARGEN	TOTAL APLICANDO EL MARGEN
10	Insignia de uso militar - Distintivos breve bordado ejército con cierre magnetico para camuflado	1	SALOTEX S.R.L.	6.407	1.928.507	marca: PH2 fabricante: SALOTEX S.R.L. procedencia: PARAGUAY nro. certificado origen nacional: 207776	PRESENTA	APLICA	6.407	1.928.507
10	Insignia de uso militar - Distintivos breve bordado ejército con cierre magnetico para camuflado	2	GUILLEMINA LEZCANO LEZCANO	7.200	2.167.200	marca: CELESTIAL fabricante: COMERCIAL CELESTIAL procedencia: NACIONAL nro. certificado origen nacional:	NO PRESENTA	NO APLICA	10.080	3.031.080

Especificaciones Técnicas:

ITEM 10 - INSIGNIA DE USO MILITAR. DISTINTIVOS BREVET BORDADO EJERCITO CON CIERRE MAGNETICO PARA CAMUFLADO

Logotipo - Ejército: Distintivos brevet bordado Ejército con cierre magnético para camuflado.

Composición: de tela especial para distintivo con logotipo símbolo según reglamento de FFMM.

Ajustarse a la muestra de la Convocante (Diseño, corte, confección y tono)

PRIMERA OFERTA: SALOTEX S.R.L.

Item	Descripción	Orden de las Ofertas	Empresa	Cantidad	Precio Unitario (IVA Incluido)	Precio Total	Características	CPEN	APLICA/NO APLICA	PRECIO APLICANDO EL MARGEN	TOTAL APLICANDO EL MARGEN	CUMPLE/NO CUMPLE
10	Insignia de uso militar - Distintivos breve bordado ejército con cierre magnetico para camuflado	1	SALOTEX S.R.L.	301	6.407	1.928.507	marca: PH2 fabricante: SALOTEX S.R.L. procedencia: PARAGUAY nro. certificado origen nacional: 207776	PRESENTA	APLICA	6.407	1.928.507	CUMPLE

Evaluación del precio ofertado:	Presenta/No presenta	Cumple/No Cumple/No Aplica
Muestra	PRESENTA	CUMPLE
Especificación Técnica, presenta, verificado con lo solicitado	PRESENTA	CUMPLE
Registro de Marca	PRESENTA	CUMPLE
Autorización del fabricante, representante y/o distribuidor de los bienes ofertados	PRESENTA	CUMPLE
Certificado de Origen Nacional	PRESENTA	CUMPLE
Composición de Precio Unitario/Análisis: Cuando la diferencia entre el precio ofertado y el precio referencial sea superior al 25% para ofertas por debajo del precio referencial y del 15% para ofertas que se encuentren por encima del referencial establecido por la convocante y difundido con el llamado a contratación	PRESENTA	CUMPLE
El Comité de Evaluación considera aceptable el precio ofertado del ítem, a razón de que el mismo se encuentra dentro de los parámetros del precio de mercado actualmente.		
El oferente SALOTEX S.R.L.: Cumple con los <u>requisitos exigidos</u> en el PBC, y es apto de ser analizado en la siguiente etapa.		

POR LO EXPUESTO Y EVALUADO, LA OFERTA DE LA EMPRESA SALOTEX S.R.L CUMPLE CON LOS REQUISITOS EXIGIDOS EN EL PBC, Y ES APTO DE SER ANALIZADO EN LA SIGUIENTE ETAPA.



**COMANDO DE LAS FUERZAS MILITARES
COMANDO LOGÍSTICO
COMITÉ DE EVALUACIÓN**

ITEM N° 11

Item	Descripción	Orden de las Ofertas	Empresa	Precio Unitario (IVA Incluido)	Precio Total	Características	CPEN	APLICA/NO APLICA	PRECIO APLICANDO EL MARGEN	TOTAL APLICANDO EL MARGEN
11	Insignia de uso militar - Distintivos porta nombre breve bordado con apellido con cierre magnetico para camuflado	1	SALOTEX S.R.L.	6.407	1.928.507	marca: PH2 fabricante: SALOTEX S.R.L. procedencia: PARAGUAY nro_certificado_origen_nacional: 207784	PRESENTA	APLICA	6.407	1.928.507
11	Insignia de uso militar - Distintivos porta nombre breve bordado con apellido con cierre magnetico para camuflado	2	GUILLERMINA LEZCANO LEZCANO	7.500	2.257.500	marca: CELESTIAL fabricante: COMERCIAL CELESTIAL procedencia: NACIONAL nro_certificado_origen_nacional:	NO PRESENTA	NO APLICA	10.500	3.180.500

Especificaciones Tecnicas:

ITEM 11 - INSIGNIA DE USO MILITAR. DISTINTIVOS PORTA NOMBRE BREVE BORDADO CON APELLIDO CON CIERRE MAGNETICO PARA CAMUFLADO

Logotipo - Apellido: Distintivos brevet bordado Apellido con cierre magnético para camuflado.

Composición: de tela especial para distintivo con logotipo símbolo según reglamento de FFMM.

Ajustarse a la muestra de la Convocante (Diseño, corte, confección y tono)

PRIMERA OFERTA: SALOTEX S.R.L.

Item	Descripción	Orden de las Ofertas	Empresa	Cantidad	Precio Unitario (IVA Incluido)	Precio Total	Características	CPEN	APLICA/NO APLICA	PRECIO APLICANDO EL MARGEN	TOTAL APLICANDO EL MARGEN	CUMPLE/NO CUMPLE
11	Insignia de uso militar - Distintivos porta nombre breve bordado con apellido con cierre magnetico para camuflado	1	SALOTEX S.R.L.	301	6.407	1.928.507	marca: PH2 fabricante: SALOTEX S.R.L. procedencia: PARAGUAY nro_certificado_origen_nacional: 207784	PRESENTA	APLICA	6.407	1.928.507	CUMPLE

Evaluación del precio ofertado:	Presenta/No presenta	Cumple/No Cumple/No Aplica
Muestra	PRESENTA	CUMPLE
Especificación Técnica, presenta, verificado con lo solicitado	PRESENTA	CUMPLE
Registro de Marca	PRESENTA	CUMPLE
Autorización del fabricante, representante y/o distribuidor de los bienes ofertados	PRESENTA	CUMPLE
Certificado de Origen Nacional	PRESENTA	CUMPLE
Composición de Precio Unitario/Análisis: Cuando la diferencia entre el precio ofertado y el precio referencial sea superior al 25% para ofertas por debajo del precio referencial y del 15% para ofertas que se encuentren por encima del referencial establecido por la convocante y difundido con el llamado a contratación	PRESENTA	CUMPLE
El Comité de Evaluación considera aceptable el precio ofertado del ítem, a razón de que el mismo se encuentra dentro de los parámetros del precio de mercado actualmente.		
El oferente SALOTEX S.R.L.: Cumple con los requisitos exigidos en el PBC, y es apto de ser analizado en la siguiente etapa.		

POR LO EXPUESTO Y EVALUADO, LA OFERTA DE LA EMPRESA SALOTEX S.R.L CUMPLE CON LOS REQUISITOS EXIGIDOS EN EL PBC, Y ES APTO DE SER ANALIZADO EN LA SIGUIENTE ETAPA.



COMANDO DE LAS FUERZAS MILITARES
COMANDO LOGÍSTICO
COMITÉ DE EVALUACIÓN

ITEM N° 12

Item	Descripción	Orden de las Ofertas	Empresa	Precio Unitario (IVA Incluido)	Precio Total	Características	CPEN	APLICA/NO APLICA	PRECIO APLICANDO EL MARGEN	TOTAL APLICANDO EL MARGEN
12	Boina - Boina de paño negro para Regimiento Escolta Presidencial	1	LADERO PARAGUAYO S.A.	64.990	3.639.440	marca: LADERA PARAGUAYO fabricante: LADERO PARAGUAYO S.A. procedencia: PARAGUAY nro certificado origen nacional: 207797	PRESENTA	APLICA	64.990	3.639.440
12	Boina - Boina de paño negro para Regimiento Escolta Presidencial	2	GUILLERMINA LEZCANO LEZCANO	93.000	5.208.000	marca: CELESTIAL fabricante: COMERCIAL CELESTIAL procedencia: NACIONAL nro certificado origen nacional:	NO PRESENTA	NO APLICA	130.200	7.251.200

Especificaciones Técnicas:

ITEM 12- BOINA. BOINA DE PAÑO NEGRO PARA REGIMIENTO ESCOLTA PRESIDENCIAL

Composición: en lana impermeable que permita una mayor resistencia al agua y a las manchas. Forro interior circular de tela unido a la lana mediante pespunteado. Refuerzo de badana de piel de aproximadamente 2 cm. de anchura que garantice una mayor consistencia y permita un adecuado ajuste. Color negro, cada boina llevará una etiqueta interior especificando la talla correspondiente y la composición del tejido, la presentación se realizará de manera individual, en bolsa de plástico transparente y especificando la talla de la prenda, con cordón de ajuste en la parte posterior color negro. Ajustarse a la muestra de la Convocante (Diseño, corte, confección y tono)

PRIMERA OFERTA: LADERO PARAGUAYO S.A.

Item	Descripción	Orden de las Ofertas	Empresa	Cantidad	Precio Unitario (IVA Incluido)	Precio Total	Características	CPEN	APLICA/NO APLICA	PRECIO APLICANDO EL MARGEN	TOTAL APLICANDO EL MARGEN	CUMPLE/NO CUMPLE
12	Boina - Boina de paño negro para Regimiento Escolta Presidencial	1	LADERO PARAGUAYO S.A.	56	64.990	3.639.440	marca: LADERA PARAGUAYO fabricante: LADERO PARAGUAYO S.A. procedencia: PARAGUAY nro certificado origen nacional: 207797	PRESENTA	APLICA	64.990	3.639.440	NO CUMPLE

Evaluación del precio ofertado:	Presenta/No presenta	Cumple/No Cumple/No Aplica
Muestra	PRESENTA	NO CUMPLE
Especificación Técnica, presenta, verificado con lo solicitado	PRESENTA	NO CUMPLE
Registro de Marca	PRESENTA	CUMPLE
Autorización del fabricante, representante y/o distribuidor de los bienes ofertados	PRESENTA	CUMPLE
Certificado de Origen Nacional	PRESENTA	CUMPLE
Composición de Precio Unitario/Análisis: Cuando la diferencia entre el precio ofertado y el precio referencial sea superior al 25% para ofertas por debajo del precio referencial y del 15% para ofertas que se encuentren por encima del referencial establecido por la convocante y difundido con el llamado a contratación	PRESENTA	CUMPLE
El Comité de Evaluación considera aceptable el precio ofertado del ítem, a razón de que el mismo se encuentra dentro de los parámetros del precio de mercado actualmente.		
El oferente LADERO PARAGUAYO S.A.: No Cumple con los requisitos exigidos en el PBC, y No es apto de ser analizado en la siguiente etapa.		

La Oferta presenta las siguientes observaciones:

- No cumple lo solicitado en el PBC que establece Refuerzo de badana de piel de aproximadamente 2 cm. de anchura que garantice una mayor consistencia y permita un adecuado ajuste, la muestra tiene refuerzo de badana de cáñamo y no de piel.



COMANDO DE LAS FUERZAS MILITARES
COMANDO LOGÍSTICO
COMITÉ DE EVALUACIÓN



SEGUNDA OFERTA: GUILLERMINA LEZCANO LEZCANO

Item	Descripción	Cantidad de las Ofertas	Empresa	Cantidad	Precio Unitario (IVA incluido)	Precio Total	Características	CPEN	AFUERA/NO APLICA	PRECIO APLICANDO EL MARGEN	TOTAL APLICANDO EL MARGEN	CUMPLE/NO CUMPLE
12	Bolsa - Bolsa de paño negro para Regimiento Escuela Presidencial	2	GUILLERMINA LEZCANO LEZCANO	56	93.000	9.208.000	marca: CELESTIAL fabricante: COMERCIAL CELESTIAL procedencia: NACIONAL no_certificado_origen_nacional	NO PRESENTA	NO APLICA	130.200	7.291.200	CUMPLE

Evaluación del precio ofertado:	Presenta/No presenta	Cumple/No Cumple/No Aplica
Muestra	PRESENTA	CUMPLE
Especificación Técnica, presenta, verificado con lo solicitado	PRESENTA	CUMPLE
Registro de Marca	PRESENTA	CUMPLE
Autorización del fabricante, representante y/o distribuidor de los bienes ofertados	PRESENTA	CUMPLE
Certificado de Origen Nacional	PRESENTA	CUMPLE
Composición de Precio Unitario/Análisis: Cuando la diferencia entre el precio ofertado y el precio referencial sea superior al 25% para ofertas por debajo del precio referencial y del 15% para ofertas que se encuentren por encima del referencial establecido por la convocante y difundido con el llamado a contratación	PRESENTA	CUMPLE
El Comité de Evaluación considera aceptable el precio ofertado del ítem, a razón de que el mismo se encuentra dentro de los parámetros del precio de mercado actualmente.		
El oferente GUILLERMINA LEZCANO LEZCANO: Cumple con los requisitos exigidos en el PBC, y es apto de ser analizado en la siguiente etapa.		

POR LO EXPUESTO Y EVALUADO, LA OFERTA DE LA EMPRESA GUILLERMINA LEZCANO LEZCANO CUMPLE CON LOS REQUISITOS EXIGIDOS EN EL PBC, Y ES APTO DE SER ANALIZADO EN LA SIGUIENTE ETAPA.



COMANDO DE LAS FUERZAS MILITARES
COMANDO LOGÍSTICO
COMITÉ DE EVALUACIÓN

ITEM N° 13

Ítem	Descripción	Orden de las Ofertas	Empresa	Precio Unitario (IVA Incluido)	Precio Total	Características	CPEN	APLICA/NO APLICA	PRECIO APLICANDO EL MARGEN	TOTAL APLICANDO EL MARGEN
13	Juego uniforme militar - Traje para Licenciado con kepis	1	SALOTEX S.R.L.	127.407	242.073.300	marca: PH2 fabricante: SALOTEX S.R.L. procedencia: PARAGUAY nro. certificado origen nacional: 207946	PRESENTA	APLICA	127.407	242.073.300
13	Juego uniforme militar - Traje para Licenciado con kepis	2	MARCIO RUBEN FERIS AGUILERA	131.000	248.900.000	marca: IF fabricante: INDUSTRIA FERIS DE MARCIO FERIS procedencia: NACIONAL nro. certificado origen nacional: 211525	PRESENTA	APLICA	131.000	248.900.000
13	Juego uniforme militar - Traje para Licenciado con kepis	3	YUTY SOCIEDAD ANONIMA	147.400	280.060.000	marca: YUTY fabricante: YUTY S.A. procedencia: NACIONAL nro. certificado origen nacional: 210449	PRESENTA	APLICA	147.400	280.060.000
13	Juego uniforme militar - Traje para Licenciado con kepis	4	AO POTI S.A.	157.800	299.820.000	marca: APSA fabricante: AO POTI S.A. procedencia: PARAGUAY nro. certificado origen nacional: 208045	PRESENTA	APLICA	157.800	299.820.000
13	Juego uniforme militar - Traje para Licenciado con kepis	5	GUILLERMINA LEZCANO LEZCANO	170.000	323.000.000	marca: CELESTIAL fabricante: COMERCIAL CELESTIAL procedencia: NACIONAL nro. certificado origen nacional: 208201	PRESENTA	APLICA	170.000	323.000.000

Especificaciones Técnicas:

ITEM 13 - JUEGO UNIFORME MILITAR. TRAJE PARA LICENCIADO CON KEPIS

Pantalón tipo Sport Tejido POLI COTTON composición polyester 65% y algodón 35% color negrc. Bolsillo, sujetar vista de costado por forro de bolsillo (Tela diolen negro) preparar 1cm vista de bolsillo y delantero, dar vuelta y presentar a 5mm apoyar por piquete en vista de costado con atraque en cada extremo, forro de bolsillo escondido a la vista. Dos bolsillo extremo y cocido, tipo carpintero ubicado al costado, altura de bolsillo medidas 23 x 22 con tapa y fuelle jareta centro con delantero, costura de 1cm con 2 botones, pegar cierre de 18 o 20 cm, dar vuelta más despunte de 4 cm parte inferior, medialuna con atraque. Trasero, pinza preparado por dentro, bolsillo embutido con pestaña de 1 cm con ojal y botón del mismo tono, terminación con atraque de seguridad con doble pespunte. Costado, sobre hilado de 1cm mas costura de 1 cm con pespunte de 1mm. Cintura, con pasa cinto, 1,2 cm terminado con 7 pasa cinto y broche de pantalón. Pretina de 4 cm forrado con entretela preparado, sujetado por delantero y atracar el pasa cinto. Ruedo, de 5,5 cm terminado.

Remera tipo polo Tejido pique, composición de 50 % algodón 50 % poliéster., color verde musgo. Mangas cortas con 1 bolsillo lado izquierdo medida de 15 x 13 cm. Cartearon, llevara tres botones del mismo tono. Cuello y Pretina del mismo tono. Ruedo en collareta.

Kepis Gorro de Sol tipo Kepis, de tela sarga pesada color verde musgo y gramaje 280, el sujetador debe ser en cierre tipo velcro del mismo tono verde musgo.

OBSERVACIÓN: la presentación se realizará en bolsa de plástico transparente.

Ajustarse a la muestra de la Convocante (Diseño, corte, confección y tono)

PRIMERA OFERTA: SALOTEX S.R.L.

Ítem	Descripción	Orden de las Ofertas	Empresa	Cantidad	Precio Unitario (IVA Incluido)	Precio Total	Características	CPEN	APLICA/NO APLICA	PRECIO APLICANDO EL MARGEN	TOTAL APLICANDO EL MARGEN	CUMPLE/NO CUMPLE
13	Juego uniforme militar - Traje para Licenciado con kepis	1	SALOTEX S.R.L.	1.900	127.407	242.073.300	marca: PH2 fabricante: SALOTEX S.R.L. procedencia: PARAGUAY nro. certificado origen nacional: 207946	PRESENTA	APLICA	127.407	242.073.300	CUMPLE

Evaluación del precio ofertado:	Presenta/No presenta	Cumple/No Cumple/No Aplica
Muestra	PRESENTA	CUMPLE
Especificación Técnica, presenta, verificado con lo solicitado	PRESENTA	CUMPLE
Registro de Marca	PRESENTA	CUMPLE
Autorización del fabricante, representante y/o distribuidor de los bienes ofertados	PRESENTA	CUMPLE
Certificado de Origen Nacional	PRESENTA	CUMPLE



**COMANDO DE LAS FUERZAS MILITARES
COMANDO LOGÍSTICO
COMITÉ DE EVALUACIÓN**

Composición de Precio Unitario/Análisis: Cuando la diferencia entre el precio ofertado y el precio referencial sea superior al 25% para ofertas por debajo del precio referencial y del 15% para ofertas que se encuentren por encima del referencial establecido por la convocante y difundido con el llamado a contratación	PRESENTA	CUMPLE
El Comité de Evaluación considera aceptable el precio ofertado del ítem, a razón de que el mismo se encuentra dentro de los parámetros del precio de mercado actualmente.		
El oferente SALOTEX S.R.L.: Cumple con los <u>requisitos exigidos en el PBC</u> , y es apto de ser analizado en la siguiente etapa.		

POR LO EXPUESTO Y EVALUADO, LA OFERTA DE LA EMPRESA SALOTEX S.R.L CUMPLE CON LOS REQUISITOS EXIGIDOS EN EL PBC, Y ES APTO DE SER ANALIZADO EN LA SIGUIENTE ETAPA.

ITEM N° 14

Ítem	Descripción	Orden de las Ofertas	Empresa	Precio Unitario (IVA Incluido)	Precio Total	Características	CPEN	APLICA/NO APLICA	PRECIO APLICANDO EL MARGEN	TOTAL APLICANDO EL MARGEN
14	Insignia de uso militar - Brazal	1	SALOTEX S.R.L.	15.407	1.679.363	marca: PH2 fabricante: SALOTEX S.R.L. procedencia: PARAGUAY nro. certificado origen nacional: 207787	PRESENTA	APLICA	15.407	1.679.363
14	Insignia de uso militar - Brazal	2	LADERO PARAGUAYO S.A.	18.560	2.023.040	marca: LADERO PARAGUAYO fabricante: LADERO PARAGUAYO S.A. procedencia: PARAGUAY nro. certificado origen nacional: 211157	PRESENTA	APLICA	18.560	2.023.040
14	Insignia de uso militar - Brazal	3	GUILLERMINA LEZCANO LEZCANO	28.000	3.052.000	marca: CELESTIAL fabricante: COMERCIAL CELESTIAL procedencia: NACIONAL nro. certificado origen nacional: 209064	PRESENTA	APLICA	28.000	3.052.000

Especificaciones Técnicas:

ITEM 14 - INSIGNIA DE USO MILITAR. BRAZAL

Composición: de Cuerina del color del arma y del servicio, semi armado teniendo 32 cm. de ancho en la base, 8 cm. de alto en los dos extremos, de los cuales van abriéndose hasta terminar en una punta redondeada la cual desde la base hasta la misma cúspide tiene 22 cm. de alto. Esta punta tiene un pasador de tela dentro del cual se introduce la presilla, Contorneando la Cuerina del color del brazal, va un ribete de tela blanca de 7mm de ancho. La parte media de los extremos llevan un cordón que sirve para unirse entre sí debajo del brazo. En el campo llevará letras de color blanco de 15 mm de ancho. Cada letra tendrá 8 mm de alto por 5 cm. de ancho, forrado con tela en el interior, las letras indicaran CC, CG, OG, PM, OS, SOS y CS. Las cantidades de confecciones por cada color al vivo correspondiente de cada arma estará a cargo del convocante.

Ajustarse a la muestra de la Convocante (Diseño, corte, confección y tono)

PRIMERA OFERTA: SALOTEX S.R.L.

Ítem	Descripción	Orden de las Ofertas	Empresa	Cantidad	Precio Unitario (IVA Incluido)	Precio Total	Características	CPEN	APLICA/NO APLICA	PRECIO APLICANDO EL MARGEN	TOTAL APLICANDO EL MARGEN	CUMPLE/NO CUMPLE
14	Insignia de uso militar - brazal	1	SALOTEX S.R.L.	109	15.407	1.679.363	marca: PH2 fabricante: SALOTEX S.R.L. procedencia: PARAGUAY nro. certificado origen nacional: 207787	PRESENTA	APLICA	15.407	1.679.363	NO CUMPLE

Evaluación del precio ofertado:	Presenta/No presenta	Cumple/No Cumple/No Aplica
Muestra	PRESENTA	<u>NO CUMPLE</u>
Especificación Técnica, presenta, verificado con lo solicitado	PRESENTA	<u>NO CUMPLE</u>
Registro de Marca	PRESENTA	CUMPLE
Autorización del fabricante, representante y/o distribuidor de los bienes ofertados	PRESENTA	CUMPLE
Certificado de Origen Nacional	PRESENTA	CUMPLE



COMANDO DE LAS FUERZAS MILITARES
COMANDO LOGÍSTICO
COMITÉ DE EVALUACIÓN

Composición de Precio Unitario/Análisis: Cuando la diferencia entre el precio ofertado y el precio referencial sea superior al 25% para ofertas por debajo del precio referencial y del 15% para ofertas que se encuentren por encima del referencial establecido por la convocante y difundido con el llamado a contratación	PRESENTA	CUMPLE
El Comité de Evaluación considera aceptable el precio ofertado del ítem, a razón de que el mismo se encuentra dentro de los parámetros del precio de mercado actualmente.		
El oferente SALOTEX S.R.L.: No Cumple con los <u>requisitos exigidos</u> en el PBC, y No es apto de ser analizado en la siguiente etapa.		

La Oferta presenta las siguientes observaciones:

- No cumple lo solicitado en el PBC que establece **Composición: de Cuerina del color del arma y del servicio, semi armado teniendo 32 cm. de ancho en la base, 8 cm. de alto en los dos extremos Esta punta tiene un pasador de tela dentro del cual se introduce la presilla, Contorneando la Cuerina del color del brazal, va un ribete de tela blanca de 7mm de ancho. SIN EMBARGO LA MUESTRA PRESENTA UN PASADOR Y RIBETE DE CAÑAMO, ADEMAS EN LA BASE PRESENTA 33 cm de ancho debiendo ser 32 cm.**





COMANDO DE LAS FUERZAS MILITARES
COMANDO LOGÍSTICO
COMITÉ DE EVALUACIÓN

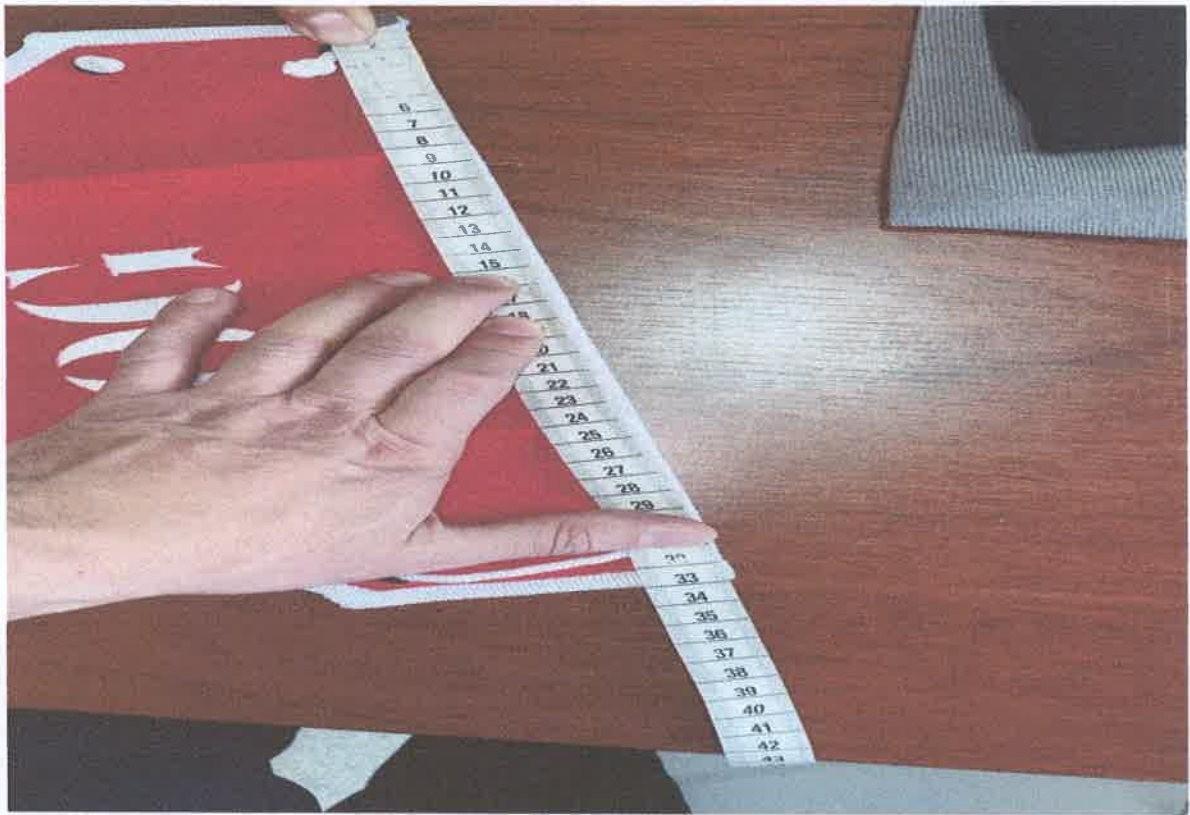

SEGUNDA OFERTA: LADERO PARAGUAYO S.A.

Item	Descripción	Cantidad de las Ofertas	Empresa	Cantidad	Precio Unitario (IVA incluido)	Precio Total	Características	CPEB	APLICA/NO APLICA	PRECIO APLICANDO EL MARGEN	TOTAL APLICANDO EL MARGEN	CUMPLE/NO CUMPLE
14	Insignia de uso militar - Brezal	2	LADERO PARAGUAYO S.A.	109	18.560	2.023.040	marca: LADERO PARAGUAYO fabricante: LADERO PARAGUAYO S.A. procedencia: PARAGUAY nro_certificado_origen_nacional: 211157	PRESENTA	APLICA	18.560	2.023.040	CUMPLE

Evaluación del precio ofertado:	Presenta/No presenta	Cumple/No Cumple/No Aplica
Muestra	PRESENTA	CUMPLE
Especificación Técnica, presenta, verificado con lo solicitado	PRESENTA	CUMPLE
Registro de Marca	PRESENTA	CUMPLE
Autorización del fabricante, representante y/o distribuidor de los bienes ofertados	PRESENTA	CUMPLE
Certificado de Origen Nacional	PRESENTA	CUMPLE
Composición de Precio Unitario/Análisis: Cuando la diferencia entre el precio ofertado y el precio referencial sea superior al 25% para ofertas por debajo del precio referencial y del 15% para ofertas que se encuentren por encima del referencial establecido por la convocante y difundido con el llamado a contratación	PRESENTA	CUMPLE
El Comité de Evaluación considera aceptable el precio ofertado del ítem, a razón de que el mismo se encuentra dentro de los parámetros del precio de mercado actualmente.		
El oferente LADERO PARAGUAYO S.A.: Cumple con los requisitos exigidos en el PBC, y es apto de ser analizado en la siguiente etapa.		

POR LO EXPUESTO Y EVALUADO, LA OFERTA DE LA EMPRESA LADERO PARAGUAYO S.A CUMPLE CON LOS REQUISITOS EXIGIDOS EN EL PBC, Y ES APTO DE SER ANALIZADO EN LA SIGUIENTE ETAPA.



COMANDO DE LAS FUERZAS MILITARES
COMANDO LOGÍSTICO
COMITÉ DE EVALUACIÓN

ITEM N° 15

Ítem	Descripción	Orden de las Ofertas	Empresa	Precio Unitario (IVA Incluido)	Precio Total	Características	CPEN	APLICA/NO APLICA	PRECIO APLICANDO EL MARGEN	TOTAL APLICANDO EL MARGEN
15	Poncho de lana - Poncho color verde	1	SALOTEX S.R.L.	139.407	25.511.481	marca: PH 2 fabricante: SALOTEX S.R.L. procedencia: PARAGUAY nro. certificado origen nacional: 207788	PRESENTA	APLICA	139.407	25.511.481

Especificaciones Técnicas:

ITEM 15 - PONCHO DE LANA. PONCHO COLOR VERDE

Composición; doble polar antialérgica. Composición: fibra 100 % POLIESTER Peso: 360 g/m2. Como mínimo De largo debe medir 2,40 metros por 1,70 metros, de ancho, con capucha incorporado. Ajustarse a la muestra de la Convocante (Diseño, corte, confección y tono)

PRIMERA OFERTA: SALOTEX S.R.L.

Ítem	Descripción	Orden de las Ofertas	Empresa	Cantidad	Precio Unitario (IVA Incluido)	Precio Total	Características	CPEN	APLICA/NO APLICA	PRECIO APLICANDO EL MARGEN	TOTAL APLICANDO EL MARGEN	CUMPLE/NO CUMPLE
15	Poncho de lana - Poncho color verde	1	SALOTEX S.R.L.	183	139.407	25.511.481	marca: PH 2 fabricante: SALOTEX S.R.L. procedencia: PARAGUAY nro. certificado origen nacional: 207788	PRESENTA	APLICA	139.407	25.511.481	CUMPLE

Evaluación del precio ofertado:	Presenta/No presenta	Cumple/No Cumple/No Aplica
Muestra	PRESENTA	CUMPLE
Especificación Técnica, presenta, verificado con lo solicitado	PRESENTA	CUMPLE
Registro de Marca	PRESENTA	CUMPLE
Autorización del fabricante, representante y/o distribuidor de los bienes ofertados	PRESENTA	CUMPLE
Certificado de Origen Nacional	PRESENTA	CUMPLE
Composición de Precio Unitario/Análisis: Cuando la diferencia entre el precio ofertado y el precio referencial sea superior al 25% para ofertas por debajo del precio referencial y del 15% para ofertas que se encuentren por encima del referencial establecido por la convocante y difundido con el llamado a contratación	PRESENTA	CUMPLE
El Comité de Evaluación considera aceptable el precio ofertado del ítem, a razón de que el mismo se encuentra dentro de los parámetros del precio de mercado actualmente.		
El oferente SALOTEX S.R.L.: Cumple con los <u>requisitos exigidos</u> en el PBC, y es apto de ser analizado en la siguiente etapa.		

POR LO EXPUESTO Y EVALUADO, LA OFERTA DE LA EMPRESA SALOTEX S.R.L CUMPLE CON LOS REQUISITOS EXIGIDOS EN EL PBC, Y ES APTO DE SER ANALIZADO EN LA SIGUIENTE ETAPA.

ITEM N° 16

Ítem	Descripción	Orden de las Ofertas	Empresa	Precio Unitario (IVA Incluido)	Precio Total	Características	CPEN	APLICA/NO APLICA	PRECIO APLICANDO EL MARGEN	TOTAL APLICANDO EL MARGEN
16	Juego uniforme militar - Traje media gala (camisa blanca y pantalón color azul con vivo del arma)	2	LADERO PARAGUAYO S.A.	249.250	6.231.250	marca: LADERO PARAGUAYO fabricante: LADERO PARAGUAYO S.A. procedencia: PARAGUAY nro. certificado origen nacional: 207796	NO PRESENTA	NO APLICA	249.250	6.231.250
16	Juego uniforme militar - Traje media gala (camisa blanca y pantalón color azul con vivo del arma)	1	GUILLERMINA LEZCANO LEZCANO	250.000	6.250.000	marca: CELESTIAL fabricante: COMERCIAL CELESTIAL procedencia: NACIONAL nro. certificado origen nacional: 208203	PRESENTA	APLICA	250.000	6.250.000

Especificaciones Técnicas:

ITEM 16 - JUEGO UNIFORME MILITAR. TRAJE MEDIA GALA (CAMISA BLANCA Y PANTALON COLOR AZUL CON VIVO DEL ARMA)



**COMANDO DE LAS FUERZAS MILITARES
COMANDO LOGÍSTICO
COMITÉ DE EVALUACIÓN**

Camisa de tela gabardina color blanco con 6 botones dorados chicos al frente con paleta de tela de 12,5 cm de largo y 3cm de ancho con botón de seguro dorado chico y dos bolsillos al frente de 11,5 cm de largo y 10 cm de ancho con tapa de 4,5 cm de largo con botón de seguro dorado chico, el puño será de 5cm de ancho con botón de seguro dorado chico. Pantalón de vestir de color azul con vivo del color del arma correspondiente, con dos bolsillos normales al frente y dos bolsillos traseros con botones de seguro. El Confeccionista será el encargado de comprar la tela gabardina y la tela para forro de corte, anchuras, entretelas, hombreras, botones acrílicos para el pantalón y botones dorados chicos para la camisa, hilo y confección terminada.

Ajustarse a la muestra de la Convocante (Diseño, corte, confección y tono)

PRIMERA OFERTA: LADERO PARAGUAYO S.A.

Item	Descripción	Cantidad de los Ofertas	Empresa	Cantidad	Precio Unitario (IVA incluido)	Precio Total	Características	CPEN	APLICA/NO APLICA	PRECIO APLICANDO EL MARGEN	TOTAL APLICANDO EL MARGEN	CUMPLE/NO CUMPLE
15	luego uniforme militar - Traje media gala (camisa blanca y pantalón color azul con vivo del arma)	2	LADERO PARAGUAYO S.A.	25	249.250	6.231.250		NO PRESENTA	NO APLICA	348.950	6.729.750	NO CUMPLE

Evaluación del precio ofertado:	Presenta/No presenta	Cumple/No Cumple/No Aplica
Muestra	PRESENTA	NO CUMPLE
Especificación Técnica, presenta, verificado con lo solicitado	PRESENTA	NO CUMPLE
Registro de Marca	PRESENTA	CUMPLE
Autorización del fabricante, representante y/o distribuidor de los bienes ofertados	PRESENTA	CUMPLE
Certificado de Origen Nacional	PRESENTA	CUMPLE
Composición de Precio Unitario/Análisis: Cuando la diferencia entre el precio ofertado y el precio referencial sea superior al 25% para ofertas por debajo del precio referencial y del 15% para ofertas que se encuentren por encima del referencial establecido por la convocante y difundido con el llamado a contratación	PRESENTA	CUMPLE
El Comité de Evaluación considera aceptable el precio ofertado del ítem, a razón de que el mismo se encuentra dentro de los parámetros del precio de mercado actualmente.		
El oferente LADERO PARAGUAYO S.A.: No Cumple con los requisitos exigidos en el PBC, y No es apto de ser analizado en la siguiente etapa.		

La Oferta presenta las siguientes observaciones:

- No cumple lo solicitado en el PBC que establece **dos bolsillos al frente de 11,5 cm de largo y 10 cm de ancho con tapa de 4,5 cm de largo con botón de seguro dorado chico, SIN EMBARGO LA MUESTRA TIENE LOS BOLSILLOS DE 11 cm DE ANCHO Y LA TAPA TIENE 5,8 cm DE LARGO.**



COMANDO DE LAS FUERZAS MILITARES
COMANDO LOGÍSTICO
COMITÉ DE EVALUACIÓN



Handwritten signatures and initials on the left margin, including a large 'E' and several scribbled-out marks.



**COMANDO DE LAS FUERZAS MILITARES
COMANDO LOGÍSTICO
COMITÉ DE EVALUACIÓN**

SEGUNDA OFERTA: GUILLERMINA LEZCANO LEZCANO

Item	Descripción	Orden de las Ofertas	Empresa	Cantidad	Precio Unitario (IVA Incluido)	Precio Total	Características	CPEN	APLICA/NO APLICA	PRECIO APLICANDO EL MARGEN	TOTAL APLICANDO EL MARGEN	CUMPLE/NO CUMPLE
16	Juego uniforme militar - Traje media gala (camisa blanca y pantalón color azul con vivo del arma)	1	GUILLERMINA LEZCANO LEZCANO	25	250.000	6.250.000	marca: CELESTIAL fabricante: COMERCIAL CELESTIAL procedencia: NACIONAL nro_certificado_origen_nacional: 208203	PRESENTA	APLICA	250.000	6.250.000	CUMPLE

Evaluación del precio ofertado:	Presenta/No presenta	Cumple/No Cumple/No Aplica
Muestra	PRESENTA	CUMPLE
Especificación Técnica, presenta, verificado con lo solicitado	PRESENTA	CUMPLE
Registro de Marca	PRESENTA	CUMPLE
Autorización del fabricante, representante y/o distribuidor de los bienes ofertados	PRESENTA	CUMPLE
Certificado de Origen Nacional	PRESENTA	CUMPLE
Composición de Precio Unitario/Análisis: Cuando la diferencia entre el precio ofertado y el precio referencial sea superior al 25% para ofertas por debajo del precio referencial y del 15% para ofertas que se encuentren por encima del referencial establecido por la convocante y difundido con el llamado a contratación	PRESENTA	CUMPLE

El Comité de Evaluación considera aceptable el precio ofertado del ítem, a razón de que el mismo se encuentra dentro de los parámetros del precio de mercado actualmente.

El oferente GUILLERMINA LEZCANO LEZCANO: Cumple con los requisitos exigidos en el PBC, y es apto de ser analizado en la siguiente etapa.

POR LO EXPUESTO Y EVALUADO, LA OFERTA DE LA EMPRESA GUILLERMINA LEZCANO LEZCANO CUMPLE CON LOS REQUISITOS EXIGIDOS EN EL PBC, Y ES APTO DE SER ANALIZADO EN LA SIGUIENTE ETAPA.

ITEM N° 17

Item	Descripción	Orden de las Ofertas	Empresa	Cantidad	Precio Unitario (IVA Incluido)	Precio Total	Características	CPEN	APLICA/NO APLICA	PRECIO APLICANDO EL MARGEN	TOTAL APLICANDO EL MARGEN	CUMPLE/NO CUMPLE
17	Pilotín de lluvia - Pilotín impermeable para lluvia, de plástico especial, color camuflado Pixelado, modelo con capucha	1	LADERO PARAGUAYO S.A.	183	97.150	17.778.450	marca: LADERO PARAGUAYO fabricante: LADERO PARAGUAYO S.A. procedencia: PARAGUAY nro_certificado_origen_nacional: 207794	PRESENTA	APLICA	97.150	17.778.450	CUMPLE
17	Pilotín de lluvia - Pilotín impermeable para lluvia, de plástico especial, color camuflado Pixelado, modelo con capucha	2	SALOTEX S.R.L.	183	79.407	14.531.481	marca: PH2 fabricante: SALOTEX S.R.L. procedencia: PARAGUAY nro_certificado_origen_nacional: PARAGUAY	NO PRESENTA	NO APLICA	111.170	20.344.073	NO CUMPLE
17	Pilotín de lluvia - Pilotín impermeable para lluvia, de plástico especial, color camuflado Pixelado, modelo con capucha	3	GUILLERMINA LEZCANO LEZCANO	183	104.000	19.032.000	marca: CELESTIAL fabricante: COMERCIAL CELESTIAL procedencia: NACIONAL nro_certificado_origen_nacional:	NO PRESENTA	NO APLICA	145.600	26.644.800	NO CUMPLE

Especificaciones Técnicas:

ITEM 17 - PILOTÍN DE LLUVIA. PILOTÍN IMPERMEABLE PARA LLUVIA, DE PLÁSTICO ESPECIAL, CAMUFLADO PIXELADO, MODELO CON CAPUCHA

Composición; plástico especial impermeable de color camuflado Pixelado, modelo con capucha, largo 2,40 mts. Por 1,70 mts. de ancho.

Ajustarse a la muestra de la Convocante (Diseño, corte, confección y tono)

PRIMERA OFERTA: LADERO PARAGUAYO S.A.

Item	Descripción	Orden de las Ofertas	Empresa	Cantidad	Precio Unitario (IVA Incluido)	Precio Total	Características	CPEN	APLICA/NO APLICA	PRECIO APLICANDO EL MARGEN	TOTAL APLICANDO EL MARGEN	CUMPLE/NO CUMPLE
17	Pilotín de lluvia - Pilotín impermeable para lluvia, de plástico especial, color camuflado Pixelado, modelo con capucha	1	LADERO PARAGUAYO S.A.	183	97.150	17.778.450	marca: LADERO PARAGUAYO fabricante: LADERO PARAGUAYO S.A. procedencia: PARAGUAY nro_certificado_origen_nacional: 207794	PRESENTA	APLICA	97.150	17.778.450	CUMPLE



COMANDO DE LAS FUERZAS MILITARES
COMANDO LOGÍSTICO
COMITÉ DE EVALUACIÓN

Evaluación del precio ofertado:	Presenta/No presenta	Cumple/No Cumple/No Aplica
Muestra	PRESENTA	CUMPLE
Especificación Técnica, presenta, verificado con lo solicitado	PRESENTA	CUMPLE
Registro de Marca	PRESENTA	CUMPLE
Autorización del fabricante, representante y/o distribuidor de los bienes ofertados	PRESENTA	CUMPLE
Certificado de Origen Nacional	PRESENTA	CUMPLE
Composición de Precio Unitario/Análisis: Cuando la diferencia entre el precio ofertado y el precio referencial sea superior al 25% para ofertas por debajo del precio referencial y del 15% para ofertas que se encuentren por encima del referencial establecido por la convocante y difundido con el llamado a contratación	PRESENTA	CUMPLE
El Comité de Evaluación considera aceptable el precio ofertado del ítem, a razón de que el mismo se encuentra dentro de los parámetros del precio de mercado actualmente.		
El oferente LADERO PARAGUAYO S.A. : Cumple con los <u>requisitos exigidos</u> en el PBC, y es apto de ser analizado en la siguiente etapa.		

POR LO EXPUESTO Y EVALUADO, LA OFERTA DE LA EMPRESA LADERO PARAGUAYO S.A. CUMPLE CON LOS REQUISITOS EXIGIDOS EN EL PBC, Y ES APTO DE SER ANALIZADO EN LA SIGUIENTE ETAPA.

ITEM N° 18 – SEIS OFERTAS APTAS A SER EVALUADAS (ABASTECIMIENTO SILMILTANEO)

Ítem	Descripción	Orden de las Ofertas	Empresa	Precio Unitario (IVA Incluido)	Precio Total	Características	CPEN	APLICA/NO APLICA	PRECIO APLICANDO EL MARGEN	TOTAL APLICANDO EL MARGEN
18	Sabana - Ropa de cama (sabana y funda para almohada).	1	SALOTEX S.R.L.	46.407	55.688.400	marca: PH2 fabricante: SALOTEX S.R.L. procedencia: PARAGUAY nro certificado origen nacional: 207785	PRESENTA	APLICA	46.407	55.688.400
18	Sabana - Ropa de cama (sabana y funda para almohada).	2	YUTY SOCIEDAD ANONIMA	54.400	65.280.000	marca: YUTY fabricante: YUTY S.A. procedencia: NACIONAL nro certificado origen nacional: 209764	PRESENTA	APLICA	54.400	65.280.000
18	Sabana - Ropa de cama (sabana y funda para almohada).	3	MARCIO RUBEN FERIS AGUILERA	56.500	67.800.000	marca: IF fabricante: INDUSTRIA FERIS DE MARCIO FERIS procedencia: NACIONAL nro certificado origen nacional: 211524	PRESENTA	APLICA	56.500	67.800.000
18	Sabana - Ropa de cama (sabana y funda para almohada).	4	AO POTI S.A.	57.400	68.880.000	marca: APSA fabricante: AO POTI S.A. procedencia: PARAGUAY nro certificado origen nacional: 208043	PRESENTA	APLICA	57.400	68.880.000
18	Sabana - Ropa de cama (sabana y funda para almohada).	5	GUILLERMINA LEZCANO LEZCANO	70.000	84.000.000	marca: CELESTIAL fabricante: COMERCIAL CELESTIAL procedencia: NACIONAL nro certificado origen nacional: 208204	PRESENTA	APLICA	70.000	84.000.000
18	Sabana - Ropa de cama (sabana y funda para almohada).	6	C.E.E. SRL	58.000	69.600.000	marca: NEW TERRITORY fabricante: CEE SRL procedencia: PARAGUAY nro certificado origen nacional:	NO PRESENTA	NO APLICA	81.200	97.440.000

Especificaciones Técnicas:

ITEM 18- SABANA. ROPA DE CAMA (SABANA Y FUNDA PARA ALMOHADA).

Características: sabanas de tela uso doméstico verde agua de 2,30 mts de largo x 1,50 mts de ancho. Funda para almohada de 52 cm de largo y 30 cm de ancho y grosor 11 cm.

Composición de la tela: color uso doméstico 70% algodón y 30% poliéster. El confeccionista o la Empresa adjudicada es el responsable de comprar la tela de uso doméstico de color verde agua de confeccionar y de proveer.

Ajustarse a la muestra de la Convocante (Diseño, corte, confección y tono)

PRIMERA OFERTA: SALOTEX S.R.L.

Ítem	Descripción	Orden de las Ofertas	Empresa	Cantidad	Precio Unitario (IVA Incluido)	Precio Total	Características	CPEN	APLICA/NO APLICA	PRECIO APLICANDO EL MARGEN	TOTAL APLICANDO EL MARGEN	CUMPLE/NO CUMPLE
18	Sabana - Ropa de cama (sabana y funda para almohada).	1	SALOTEX S.R.L.	1.200	46.407	55.688.400	marca: PH2 fabricante: SALOTEX S.R.L. procedencia: PARAGUAY nro certificado origen nacional: 207785	PRESENTA	APLICA	46.407	55.688.400	CUMPLE



**COMANDO DE LAS FUERZAS MILITARES
COMANDO LOGÍSTICO
COMITÉ DE EVALUACIÓN**

Evaluación del precio ofertado:	Presenta/No presenta	Cumple/No Cumple/No Aplica
Muestra	PRESENTA	CUMPLE
Especificación Técnica, presenta, verificado con lo solicitado	PRESENTA	CUMPLE
Registro de Marca	PRESENTA	CUMPLE
Autorización del fabricante, representante y/o distribuidor de los bienes ofertados	PRESENTA	CUMPLE
Certificado de Origen Nacional	PRESENTA	CUMPLE
Composición de Precio Unitario/Análisis: Cuando la diferencia entre el precio ofertado y el precio referencial sea superior al 25% para ofertas por debajo del precio referencial y del 15% para ofertas que se encuentren por encima del referencial establecido por la convocante y difundido con el llamado a contratación	PRESENTA	CUMPLE
El Comité de Evaluación considera aceptable el precio ofertado del ítem, a razón de que el mismo se encuentra dentro de los parámetros del precio de mercado actualmente.		
El oferente SALOTEX S.R.L.: Cumple con los requisitos exigidos en el PBC, y es apto de ser analizado en la siguiente etapa.		

SEGUNDA OFERTA: YUTY SOCIEDAD ANONIMA

Item	Descripción	Orden de las Ofertas	Empresa	Cantidad	Precio Unitario (IVA Incluido)	Precio Total	Características	CFEN	APUCA/NO APUCA	PRECIO APLICANDO EL MARGEN	TOTAL APLICANDO EL MARGEN	CUMPLE/NO CUMPLE
18	Sabana - Ropa de cama (sabana y funda para almohada).	2	YUTY SOCIEDAD ANONIMA	1.200	54.400	65.280.000	marca: YUTY fabricante: YUTY S.A. procedencia: NACIONAL nro_certificado_origen_nacional: 209784	PRESENTA	APUCA	54.400	65.280.000	NO CUMPLE

Evaluación del precio ofertado:	Presenta/No presenta	Cumple/No Cumple/No Aplica
Muestra	PRESENTA	<u>NO CUMPLE</u>
Especificación Técnica, presenta, verificado con lo solicitado	PRESENTA	<u>NO CUMPLE</u>
Registro de Marca	PRESENTA	CUMPLE
Autorización del fabricante, representante y/o distribuidor de los bienes ofertados	PRESENTA	CUMPLE
Certificado de Origen Nacional	PRESENTA	CUMPLE
Composición de Precio Unitario/Análisis: Cuando la diferencia entre el precio ofertado y el precio referencial sea superior al 25% para ofertas por debajo del precio referencial y del 15% para ofertas que se encuentren por encima del referencial establecido por la convocante y difundido con el llamado a contratación	PRESENTA	CUMPLE
El Comité de Evaluación considera aceptable el precio ofertado del ítem, a razón de que el mismo se encuentra dentro de los parámetros del precio de mercado actualmente.		
El oferente YUTY SOCIEDAD ANONIMA.: No Cumple con los requisitos exigidos en el PBC, y No es apto de ser analizado en la siguiente etapa.		

La Oferta presenta las siguientes observaciones:

- No cumple lo solicitado en el PBC que establece Funda para almohada de 52 cm de largo y 30 cm de ancho y grosor 11 cm, SIN EMBARGO LA MUESTRA TIENE UNA MEDIDA DE 67 cm de LARGO Y 49,5 cm de ANCHO.



COMANDO DE LAS FUERZAS MILITARES
COMANDO LOGÍSTICO
COMITÉ DE EVALUACIÓN



Handwritten signatures and initials on the left margin, including a large 'S' and several scribbled-out marks.



COMANDO DE LAS FUERZAS MILITARES
COMANDO LOGÍSTICO
COMITÉ DE EVALUACIÓN

TERCERA OFERTA: MARCIO RUBEN FERIS AGUILERA

Item	Descripción	Orden de las Ofertas	Empresa	Cantidad	Precio Unitario (IVA Incluido)	Precio Total	Características	C/PER	APLICA/NO APLICA	PRECIO APLICANDO EL MARGEN	TOTAL APLICANDO EL MARGEN	CUMPLA/NO CUMPLE
18	Sabana - Ropa de cama (sabana y funda para almohada)	3	MARCIO RUBEN FERIS AGUILERA	1.200	56.500	67.800.000	marca: IF fabricante: INDUSTRIA FERIS DE MARCIO FERIS procedencia: NACIONAL nro_certificado_origen_nacional: 211524	PRESENTA	APLICA	56.500	67.800.000	NO CUMPLE

Evaluación del precio ofertado:	Presenta/No presenta	Cumple/No Cumple/No Aplica
Muestra	PRESENTA	<u>NO CUMPLE</u>
Especificación Técnica, presenta, verificado con lo solicitado	PRESENTA	<u>NO CUMPLE</u>
Registro de Marca	PRESENTA	CUMPLE
Autorización del fabricante, representante y/o distribuidor de los bienes ofertados	PRESENTA	CUMPLE
Certificado de Origen Nacional	PRESENTA	CUMPLE
Composición de Precio Unitario/Análisis: Cuando la diferencia entre el precio ofertado y el precio referencial sea superior al 25% para ofertas por debajo del precio referencial y del 15% para ofertas que se encuentren por encima del referencial establecido por la convocante y difundido con el llamado a contratación	PRESENTA	CUMPLE
El Comité de Evaluación considera aceptable el precio ofertado del ítem, a razón de que el mismo se encuentra dentro de los parámetros del precio de mercado actualmente.		
El oferente MARCIO RUBEN FERIS AGUILERA: No Cumple con los requisitos exigidos en el PBC, y No es apto de ser analizado en la siguiente etapa.		

La Oferta presenta las siguientes observaciones:

- No cumple lo solicitado en el PBC que establece Funda para almohada de 52 cm de largo y 30 cm de ancho y grosor 11 cm, SIN EMBARGO LA MUESTRA TIENE UNA MEDIDA DE 51 cm de LARGO Y 41 cm de ANCHO.

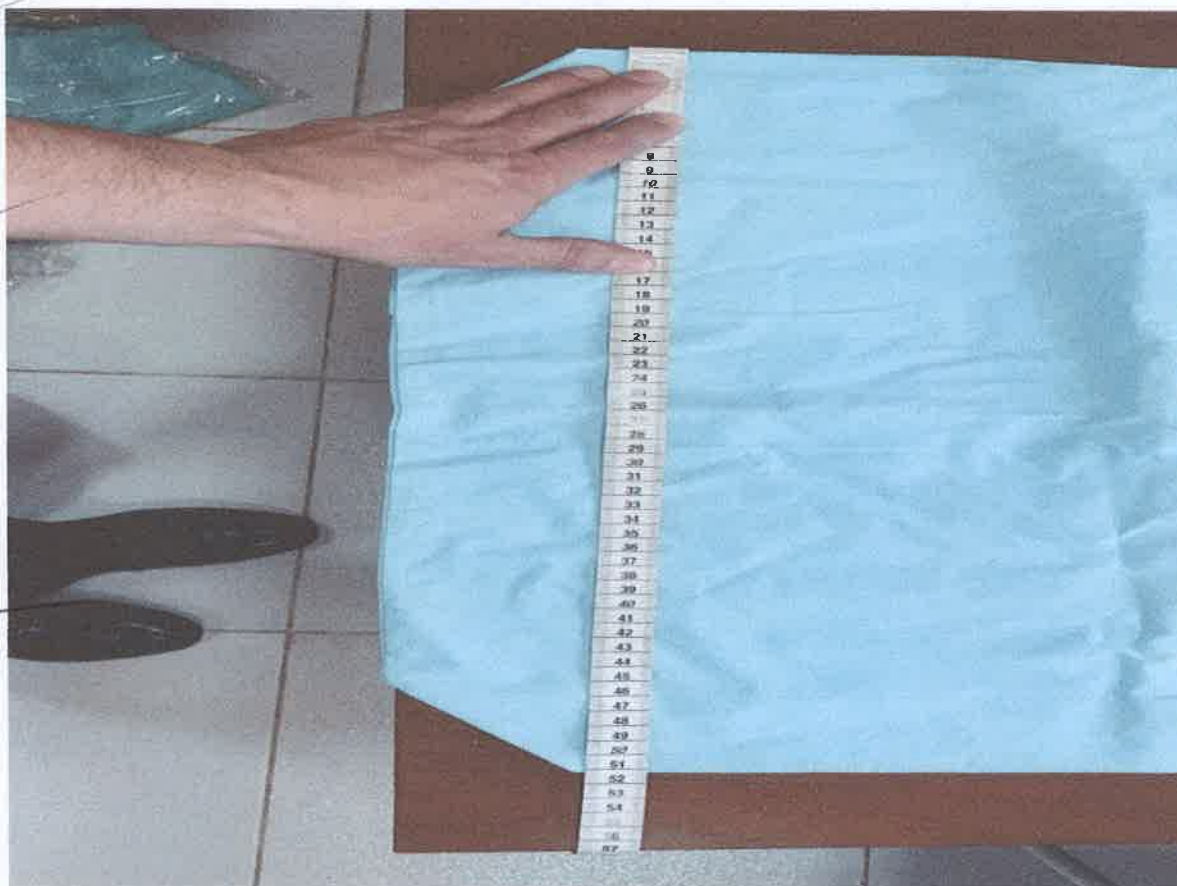



COMANDO DE LAS FUERZAS MILITARES
COMANDO LOGÍSTICO
COMITÉ DE EVALUACIÓN

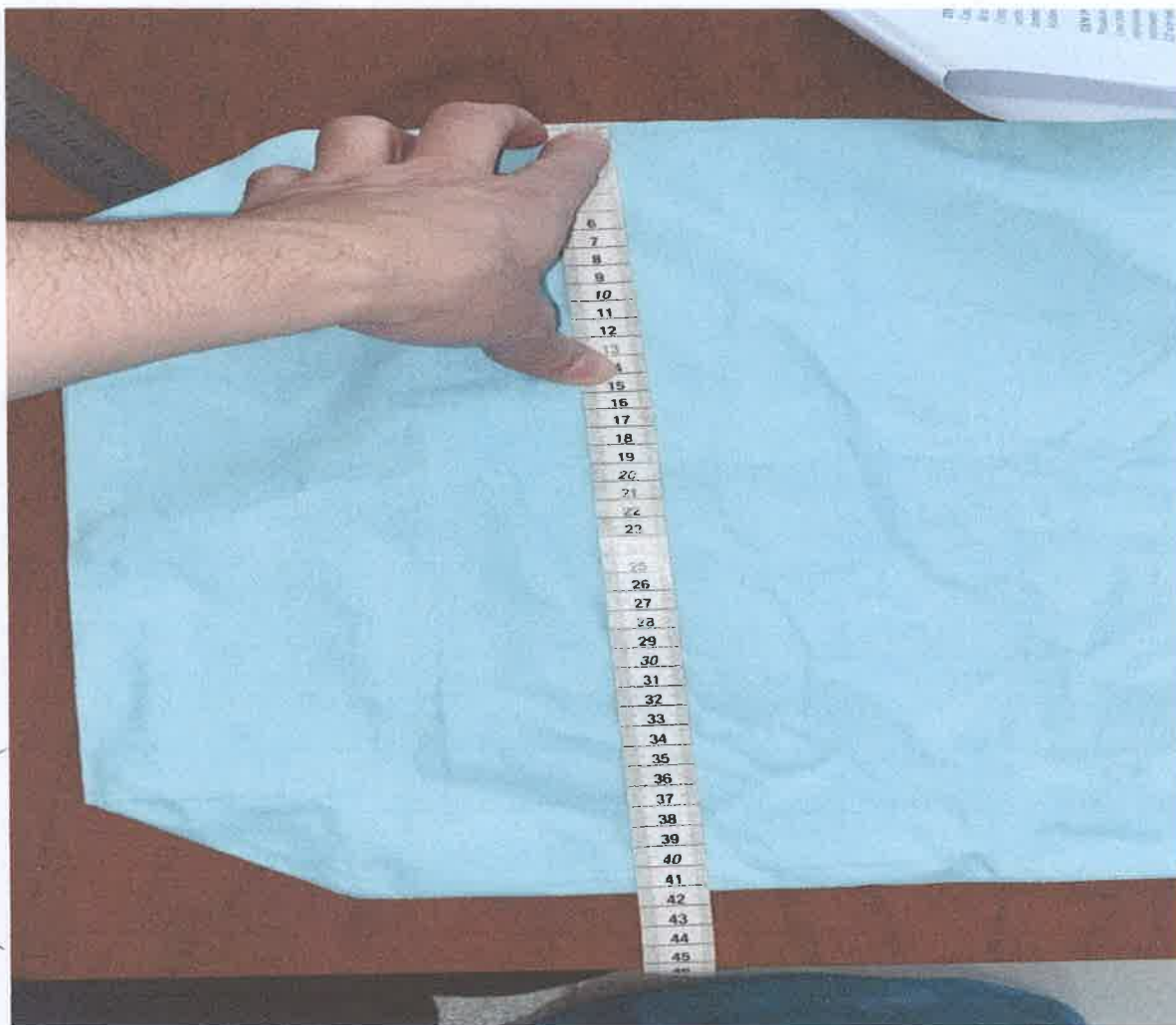

CUARTA OFERTA: AO POTI S.A.

Item	Descripción	Orden de las Ofertas	Empresa	Cantidad	Precio Unitario (IVA Incluye)	Precio Total	Características	CPEN	APLICA/NO APLICA	PRECIO APLICANDO EL MARGEN	TOTAL APLICANDO EL MARGEN	CUMPLI/NO CUMPLE
18	Sabana - Riopa de cama (sabana y funda para almohada).	4	AO POTI S.A.	1.200	57.400	68.880.000	marca: APSA fabricante: AO POTI S.A. procedencia: PARAGUAY nro_certificado_origen_nacional: 208043	PRESENTA	APLICA	57.400	68.880.000	CUMPLI

Evaluación del precio ofertado:	Presenta/No presenta	Cumple/No Cumple/No Aplica
Muestra	PRESENTA	CUMPLE
Especificación Técnica, presenta, verificado con lo solicitado	PRESENTA	CUMPLE
Registro de Marca	PRESENTA	CUMPLE
Autorización del fabricante, representante y/o distribuidor de los bienes ofertados	PRESENTA	CUMPLE
Certificado de Origen Nacional	PRESENTA	CUMPLE
Composición de Precio Unitario/Análisis: Cuando la diferencia entre el precio ofertado y el precio referencial sea superior al 25% para ofertas por debajo del precio referencial y del 15% para ofertas que se encuentren por encima del referencial establecido por la convocante y difundido con el llamado a contratación	PRESENTA	CUMPLE

El Comité de Evaluación considera aceptable el precio ofertado del ítem, a razón de que el mismo se encuentra dentro de los parámetros del precio de mercado actualmente.

El oferente AO POTI S.A.: Cumple con los requisitos exigidos en el PBC, y es apto de ser analizado en la siguiente etapa.



COMANDO DE LAS FUERZAS MILITARES
COMANDO LOGÍSTICO
COMITÉ DE EVALUACIÓN

QUINTA OFERTA: GUILLERMINA LEZCANO LEZCANO

Item	Descripción	Ordes de las Ofertas	Empresa	Cantidad	Precio Unitario (IVA incluido)	Precio Total	Características	CPER	APLICA/NO APLICA	PRECIO APLICANDO EL MARGEN	TOTAL APLICANDO EL MARGEN	CUMPLE/NO CUMPLE
18	Sabana - Ropa de cama (sabana y funda para almohada).	5	GUILLERMINA LEZCANO LEZCANO	1.200	70.000	84.000.000	marca: CELESTIAL fabricante: COMERCIAL CELESTIAL procedencia: NACIONAL nro_certificado_origen_nacional: 209204	PRESENTA	APLICA	70.000	84.000.000	NO CUMPLE

Evaluación del precio ofertado:	Presenta/No presenta	Cumple/No Cumple/No Aplica
Muestra	PRESENTA	NO CUMPLE
Especificación Técnica, presenta, verificado con lo solicitado	PRESENTA	NO CUMPLE
Registro de Marca	PRESENTA	CUMPLE
Autorización del fabricante, representante y/o distribuidor de los bienes ofertados	PRESENTA	CUMPLE
Certificado de Origen Nacional	PRESENTA	CUMPLE
Composición de Precio Unitario/Análisis: Cuando la diferencia entre el precio ofertado y el precio referencial sea superior al 25% para ofertas por debajo del precio referencial y del 15% para ofertas que se encuentren por encima del referencial establecido por la convocante y difundido con el llamado a contratación	PRESENTA	CUMPLE

El Comité de Evaluación considera aceptable el precio ofertado del ítem, a razón de que el mismo se encuentra dentro de los parámetros del precio de mercado actualmente.

El oferente GUILLERMINA LEZCANO LEZCANO: No Cumple con los requisitos exigidos en el PBC, y No es apto de ser analizado en la siguiente etapa.

La Oferta presenta las siguientes observaciones:

- No cumple lo solicitado en el PBC que establece Funda para almohada de 52 cm de largo y 30 cm de ancho y grosor 11 cm, SIN EMBARGO LA MUESTRA TIENE UNA MEDIDA DE 60 cm de LARGO Y 36,5 cm de ANCHO.

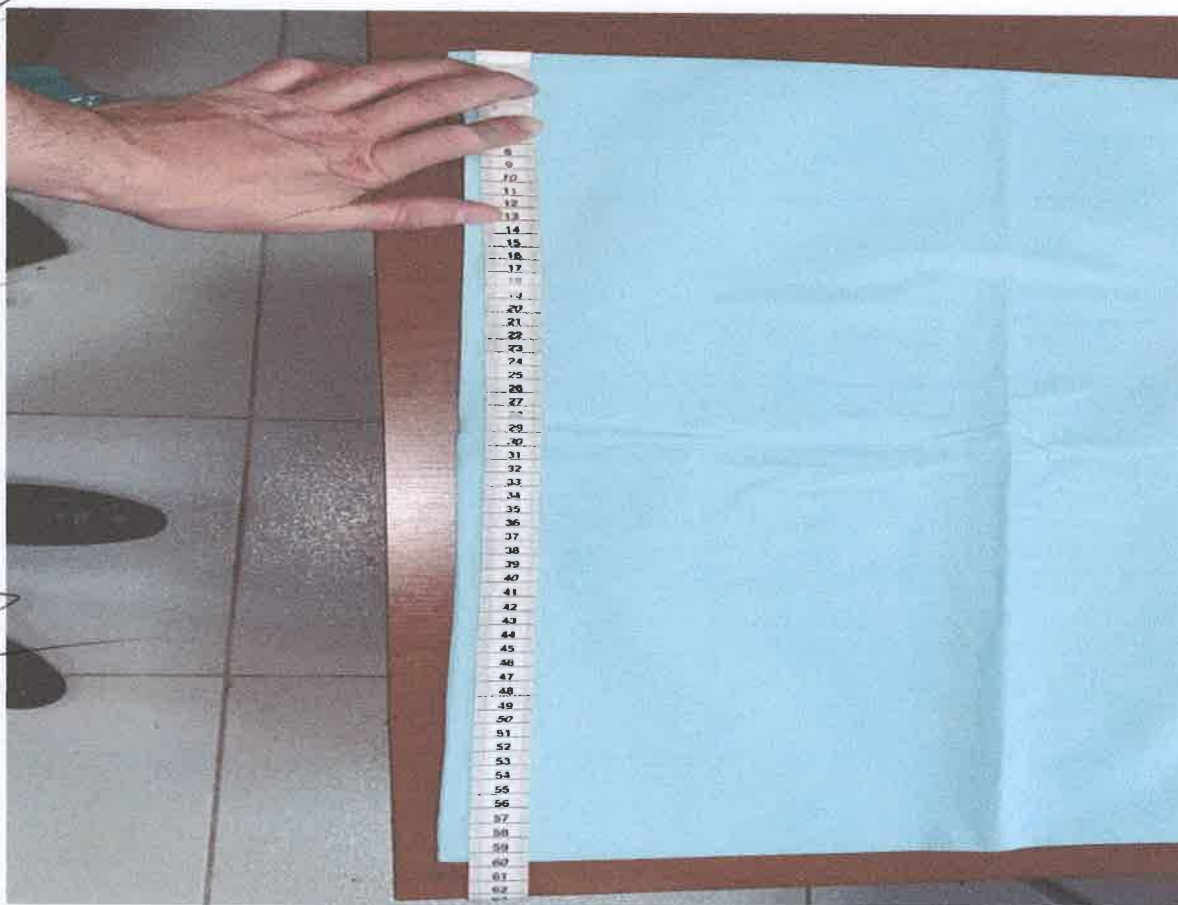



COMANDO DE LAS FUERZAS MILITARES
COMANDO LOGÍSTICO
COMITÉ DE EVALUACIÓN

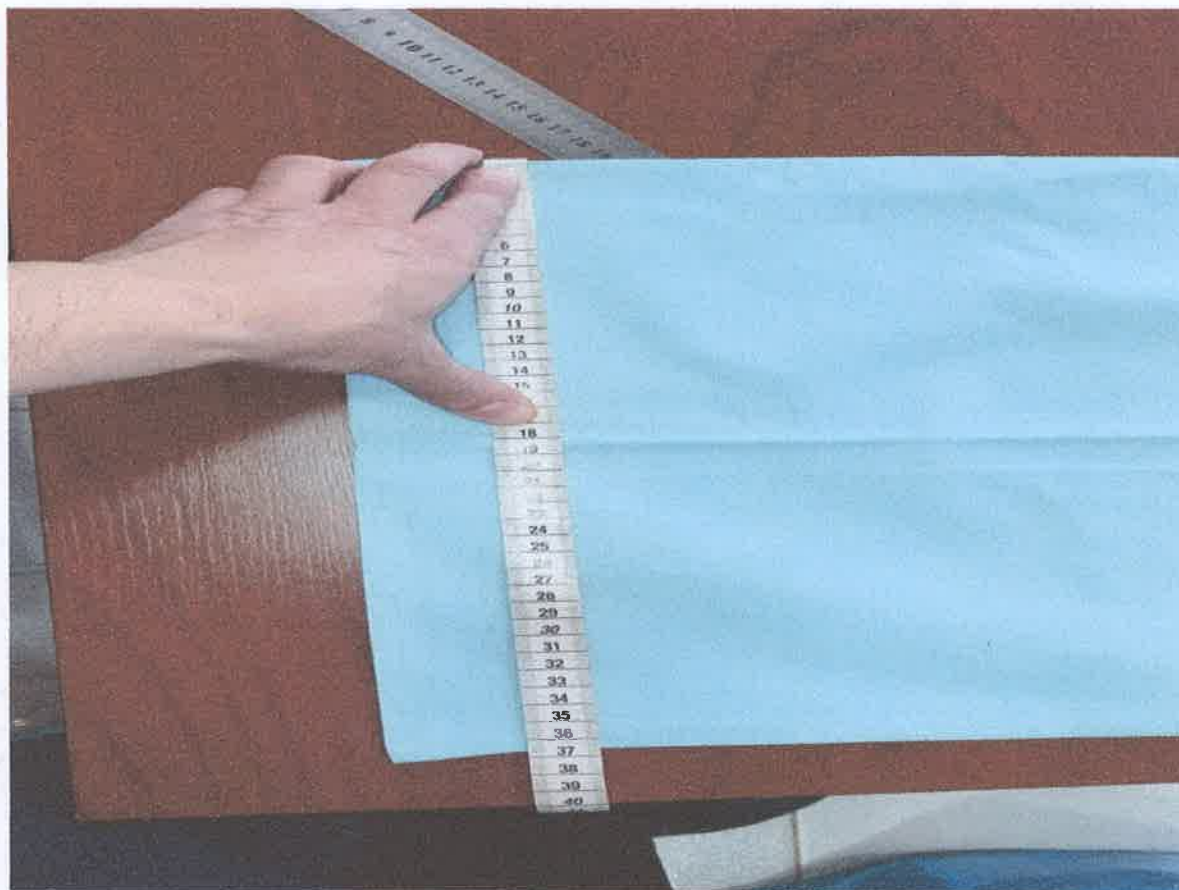

SEXTA OFERTA: C.E.E. SRL

Item	Descripción	Orden de las Ofertas	Empresa	Cantidad	Precio Unitario (IVA incluido)	Precio Total	Características	CPEN	APLICA/NO APLICA	PRECIO APLICANDO EL MARGEN	TOTAL APLICANDO EL MARGEN	CUMPLE/NO CUMPLE
18	Sábana - Ropa de cama (sábana y funda para almohada)	6	C.E.E. SRL	1.200	58.000	69.600.000	marca: NEW TERRITORY fabricante: CEE SRL procedencia: PARAGUAY no certificado origen nacional	NO PRESENTA	NO APLICA	81.200	97.440.000	CUMPLE

Evaluación del precio ofertado:	Presenta/No presenta	Cumple/No Cumple/No Aplica
Muestra	PRESENTA	CUMPLE
Especificación Técnica, presenta, verificado con lo solicitado	PRESENTA	CUMPLE
Registro de Marca	PRESENTA	CUMPLE
Autorización del fabricante, representante y/o distribuidor de los bienes ofertados	PRESENTA	CUMPLE
Certificado de Origen Nacional	PRESENTA	CUMPLE
Composición de Precio Unitario/Análisis: Cuando la diferencia entre el precio ofertado y el precio referencial sea superior al 25% para ofertas por debajo del precio referencial y del 15% para ofertas que se encuentren por encima del referencial establecido por la convocante y difundido con el llamado a contratación	PRESENTA	CUMPLE
El Comité de Evaluación considera aceptable el precio ofertado del ítem, a razón de que el mismo se encuentra dentro de los parámetros del precio de mercado actualmente.		
El oferente C.E.E. SRL: Cumple con los requisitos exigidos en el PBC, y es apto de ser analizado en la siguiente etapa.		

LUEGO DE EVALUAR TODAS LAS MUESTRAS, SE PROCEDIO A CONSULTAR VIA NOTA A LAS EMPRESAS AO POTI S.A. Y C.E.E. S.R.L. SI SE ADECUARAN AL PRECIO MAS BAJO QUE CORRESPONDE A LA EMPRESA SALOTEX S.R.L., LA EMPRESA C.E.E. S.R.L. ACEPTA ADECUARSE, SIN EMBARGO LA EMPRESA AO POTI NO ACEPTA, POR LO TANTO LA DISTRIBUCION DE ADJUDICACION DE ESTE ITEM QUEDO DE LA SIGUIENTE MANERA:



COMANDO DE LAS FUERZAS MILITARES
COMANDO LOGÍSTICO
COMITÉ DE EVALUACIÓN

- SALOTEX S.R.L. (PRECIO MAS BAJO) 55% DEL TOTAL
- C.E.E S.R.L. (SEGUNDO PRECIO) 45% DEL TOTAL

ITEM N° 19

Item	Descripción	Orden de las Ofertas	Empresa	Precio Unitario (IVA Incluido)	Precio Total	Características	CPEN	APLICA/NO APLICA	PRECIO APLICANDO EL MARGEN	TOTAL APLICANDO EL MARGEN
19	Frazada de lana - Frazada verde olivo de una plaza	1	SALOTEX S.R.L.	118.407	106.566.300	marca: PH2 fabricante: SALOTEX S.R.L. procedencia: PARAGUAY nro. certificado origen nacional: 207780	PRESENTA	APLICA	118.407	106.566.300
19	Frazada de lana - Frazada verde olivo de una plaza	2	YUTY SOCIEDAD ANONIMA	124.500	112.050.000	marca: YUTY fabricante: YUTY S.A. procedencia: NACIONAL nro. certificado origen nacional: 209765	PRESENTA	APLICA	124.500	112.050.000
19	Frazada de lana - Frazada verde olivo de una plaza	3	C.E.E. SRL	152.000	136.800.000	marca: NEW TERRITORY fabricante: CEE SRL procedencia: PARAGUAY nro. certificado origen nacional:	NO PRESENTA	NO APLICA	212.800	191.520.000
19	Frazada de lana - Frazada verde olivo de una plaza	4	AO POTI S.A.	215.200	193.680.000	marca: APSA fabricante: AO POTI S.A. procedencia: PARAGUAY nro. certificado origen nacional: 208046	PRESENTA	APLICA	215.200	193.680.000

Especificaciones Técnicas:

ITEM 19 - FRAZADA POLAR FRAZADA VERDE OLIVO DE UNA PLAZA

Frazada doble polar antialérgica. Composición: fibra 100 % POLIESTER Peso: 360 g/m2. Como mínimo Medidas: 2,20 de largo x 1,80 de ancho. Acabado: SPUN mayor esponjosidad con antipelting que impide la formación de pelotitas superficiales, costura tipo matelaseado y que resista procesos de lavado y secado a vapor. Borde de las frazadas; con RIP stop médium 100 % algodón pixelado (con autorización de tiendas pilar) de 10 centímetros de manera que al doblar quede 5 centímetros de cada lado, estampados con el logo de la DISERINTE de 4 centímetros de diámetro, cada 70 centímetros, con ruedo en las cuatro orillas.

Ajustarse a la muestra de la Convocante (Diseño, corte, confección y tono)

OBSERVACION: 1° Se autoriza a todos potenciales oferentes a utilizar el logo de la DISERINTE en las muestras a presentar, a fin de que sea verificado por el Comité de Evaluación. 2° cada oferente deberá presentar una constancia de la INTN, la cual certifique la composición de detalle conforme a las especificaciones técnicas expuesta más arriba.

PRIMERA OFERTA: SALOTEX S.R.L.

Item	Descripción	Orden de las Ofertas	Empresa	Cantidad	Precio Unitario (IVA Incluido)	Precio Total	Características	CPEN	APLICA/NO APLICA	PRECIO APLICANDO EL MARGEN	TOTAL APLICANDO EL MARGEN	CUMPLE/NO CUMPLE
19	Frazada de lana - Frazada verde olivo de una plaza	1	SALOTEX S.R.L.	900	118.407	106.566.300	marca: PH2 fabricante: SALOTEX S.R.L. procedencia: PARAGUAY nro. certificado origen nacional: 207780	PRESENTA	APLICA	118.407	106.566.300	CUMPLE

Evaluación del precio ofertado:	Presenta/No presenta	Cumple/No Cumple/No Aplica
Muestra	PRESENTA	CUMPLE
Especificación Técnica, presenta, verificado con lo solicitado	PRESENTA	CUMPLE
Informe del INTN	PRESENTA	CUMPLE
Registro de Marca	PRESENTA	CUMPLE
Autorización del fabricante, representante y/o distribuidor de los bienes ofertados	PRESENTA	CUMPLE
Certificado de Origen Nacional	PRESENTA	CUMPLE
Composición de Precio Unitario/Análisis: Cuando la diferencia entre el precio ofertado y el precio referencial sea superior al 25% para ofertas por debajo del precio referencial y del 15% para ofertas que se encuentren por encima del referencial establecido por la convocante y difundido con el llamado a contratación	PRESENTA	CUMPLE
El Comité de Evaluación considera aceptable el precio ofertado del ítem, a razón de que el mismo se encuentra dentro de los parámetros del precio de mercado actualmente.		
El oferente SALOTEX S.R.L.: Cumple con los requisitos exigidos en el PBC, y es apto de ser analizado en la siguiente etapa.		



**COMANDO DE LAS FUERZAS MILITARES
COMANDO LOGÍSTICO
COMITÉ DE EVALUACIÓN**

ITEM N° 20

Item	Descripción	Orden de las Ofertas	Empresa	Precio Unitario (IVA Incluido)	Precio Total	Características	CPEN	APLICA/NO APLICA	PRECIO APLICANDO EL MARGEN	TOTAL APLICANDO EL MARGEN
20	Mosquitero	1	SALOTEX S.R.L.	135.407	18.279.945	marca: PH2 fabricante: SALOTEX S.R.L. procedencia: PARAGUAY nro. certificado origen nacional: 207779	PRESENTA	APLICA	135.407	18.279.945

Especificaciones Técnicas:

ITEM 20 - MOSQUITEROS.

Medida: 1,90 mts de largo x 0,90 mts de ancho x 1,50 mts de altura. Ajustarse a la muestra de la Convocante (Diseño, corte, confección y tono). El confeccionista o la empresa adjudicada es el responsable de comprar la tela lienzo para mosquiteros y de confeccionar con todos sus accesorios. Composición: TELA LIENZO color claro

PRIMERA OFERTA: SALOTEX S.R.L.

Item	Descripción	Orden de las Ofertas	Empresa	Cantidad	Precio Unitario (IVA Incluido)	Precio Total	Características	CPEN	APLICA/NO APLICA	PRECIO APLICANDO EL MARGEN	TOTAL APLICANDO EL MARGEN	CUMPLI/NO CUMBLE
20	Mosquitero	1	SALOTEX S.R.L.	135	135.407	18.279.945	marca: PH2 fabricante: SALOTEX S.R.L. procedencia: PARAGUAY nro. certificado origen nacional: 207779	PRESENTA	APLICA	135.407	18.279.945	CUMPLE

(Handwritten signatures and initials on the left margin)

Evaluación del precio ofertado:	Presenta/No presenta	Cumple/No Cumple/No Aplica
Muestra	PRESENTA	CUMPLE
Especificación Técnica, presenta, verificado con lo solicitado	PRESENTA	CUMPLE
Registro de Marca	PRESENTA	CUMPLE
Autorización del fabricante, representante y/o distribuidor de los bienes ofertados	PRESENTA	CUMPLE
Certificado de Origen Nacional	PRESENTA	CUMPLE
Composición de Precio Unitario/Análisis: Cuando la diferencia entre el precio ofertado y el precio referencial sea superior al 25% para ofertas por debajo del precio referencial y del 15% para ofertas que se encuentren por encima del referencial establecido por la convocante y difundido con el llamado a contratación	PRESENTA	CUMPLE

El Comité de Evaluación considera aceptable el precio ofertado del ítem, a razón de que el mismo se encuentra dentro de los parámetros del precio de mercado actualmente.

El oferente SALOTEX S.R.L.: Cumple con los requisitos exigidos en el PBC, y es apto de ser analizado en la siguiente etapa.

POR LO EXPUESTO Y EVALUADO, LA OFERTA DE LA EMPRESA SALOTEX S.R.L. CUMPLE CON LOS REQUISITOS EXIGIDOS EN EL PBC, Y ES APTO DE SER ANALIZADO EN LA SIGUIENTE ETAPA.

ITEM N° 21

Item	Descripción	Orden de las Ofertas	Empresa	Precio Unitario (IVA Incluido)	Precio Total	Características	CPEN	APLICA/NO APLICA	PRECIO APLICANDO EL MARGEN	TOTAL APLICANDO EL MARGEN
21	Juego uniforme militar - Traje de Gala azul con Gorra para Cadetes Academil- Licemil	1	LADERO PARAGUAYO S.A.	879.000	165.252.000	marca: LADERO PARAGUAYO fabricante: LADERO PARAGUAYO S.A. procedencia: PARAGUAY nro. certificado origen nacional: 211156	PRESENTA	APLICA	879.000	165.252.000
21	Juego uniforme militar - Traje de Gala azul con Gorra para Cadetes Academil- Licemil	2	GUILLERMINA LEZCANO LEZCANO	950.000	178.600.000	marca: CELESTIAL fabricante: COMERCIAL CELESTIAL procedencia: NACIONAL nro. certificado origen nacional: 209065	PRESENTA	APLICA	950.000	178.600.000
21	Juego uniforme militar - Traje de Gala azul con Gorra para Cadetes Academil- Licemil	3	YUTY SOCIEDAD ANONIMA	989.700	186.063.600	marca: YUTY fabricante: YUTY S.A. procedencia: NACIONAL nro. certificado origen nacional: 210450	PRESENTA	APLICA	989.700	186.063.600

Especificaciones Técnicas:

ITEM 21 - JUEGO UNIFORME MILITAR. TRAJE DE GALA AZUL CON GORRA PARA CADETES ACADEMIL- LICEMIL



COMANDO DE LAS FUERZAS MILITARES
COMANDO LOGÍSTICO
COMITÉ DE EVALUACIÓN

Guerrera: sobre medida, de gabardina azul. Los faldones tendrán una abertura y atrás con carteras simuladas de 22 cm a 24 cm, ira abrochada al frente y dos broches en el cuello y con vivo de color del arma o servicio correspondiente en el borde de la abotonadura. Tendrá cuello simple de 3,5 a 4 cm de alto, de gabardina del arma, llevando en el cierre y borde superior el distintivo del color del arma. El largo de la guerrera llegará hasta la falange del dedo pulgar, estando el brazo extendido hacia abajo. Llevará pana negra de 14 cm de ancho y en el borde el distintivo del arma o servicio con dos botones dorados grandes en cada puño. Tendrá mariposa con el lugar para colocar un botón dorado chico (no incluye el botón) para pasar el cinturón que estará colocado al lado izquierdo a la altura de la cintura el cual tendrá una medida de 10 cm de largo por 2 cm de ancho, el lugar para el botón estará colocado a 9 cm de la costura de inicio.

Pantalón recto de vestir con dos bolsillos delanteros en los costados y dos bolsillos traseros con botones de seguro, llevara en la costura laterales, un vivo fino de color del arma o servicio separado por dos franjas de gabardina del color del arma o servicio, de 3,5 cm de ancho de cada lado. Pollera para cadetes femenina (solo para cadetes Academil); de tela gabardina azul, en la costura laterales llevará dos franjas de color vivo de la unidad, la cintura entretelado será de 3,5 cm de ancho y en el parte extremo con un cierre de 15 cm con broches metálicos, el largo de la pollera será hasta 2 cm encima de la rodilla. El Confeccionista será el encargado de comprar la tela gabardina azul, de la tela vivo, de la tela para forro y los accesorios correspondientes del corte, anchuras, entretelas, hombreras, botones acrílico para pantalón, hilo, tela pana y confección terminado., como también se tiene que presentar en las Unidades para la medida por cadetes y entrega terminado en cada unidad.

Ajustarse a la muestra de la Convocante (Diseño, corte, confección y tono)

Gorra: de tela gabardina según el arma, Academil azul y Licemil color gris, composición de materia primas, Charolina fina, carrileras de Charolina negra, cartón, alambre de acero para gorra, acolchacos, viseras de cartón forrado con Charolina negra con vivo de cada unidad, con botones negros en las carrileras. Accesorios completo. Ajustarse a la muestra del convocante. La confección de la gorra será de la siguiente manera 80% gorra masculino y 20 % gorra femenino para la Academia Militar. Ajustarse a la muestra del Convocante. El confeccionista será el encargado de la medida y entrega de este articulo terminado en cada unidad. La confección con prueba y la entrega bien terminada. Ajustarse a la muestra conforme a los cadetes femeninos del Ejercito de la Academil Observaciones: 1. Ajustarse a la muestra de la Convocante (Diseño, corte, confección y tono) 2. El confeccionista será el encargado de la medida de cada cadete, la cual tendrá que trasladarse a cada unidad (ACADEMIL Ciudad de Capiata y LICEMIL-Ciudad de Ypane).- 3. La recepción de estos uniformes será en el local de la convocante, y que, una vez verificado por la comisión de recepción, la empresa será el responsable de la entrega en cada Unidad. - 4. La oferta deberá incluir todos los accesorios necesarios de acuerdo a la muestra del convocante. - 5. Todas las prendas, deberán ser entregadas por percha, con porta traje de tela TNT color verde olivo, y con cierre de plástico de 80 cm de largo. 6. La Empresa adjudicada deberá tener en cuenta que deberá realizar 1 (un) viaje para sacar la medida, 1 (un) viaje para pruebas de talles y 1 (un) viaje para la entrega a cada personal y últimos ajustes si fuere necesario.

PRIMERA OFERTA: LADERO PARAGUAYO S.A.

Item	Descripción	Cantidad de las Ofertas	Empresa	Cantidad	Precio Unitario (IVA incluido)	Precio Total	Características	CPTN	APLICA/NO APLICA	PRECIO APLICANDO EL MARGEN	TOTAL APLICANDO EL MARGEN	CUMPLE/NO CUMPLE
21	luego uniforme militar - Traje de Gala azul con Gorra para Cadetes Academil- Licemil	1	LADERO PARAGUAYO S.A.	188	879.000	165.252.000	marca: LADERO PARAGUAYO fabricante: LADERO PARAGUAYO S.A. procedencia: PARAGUAY nro_certificado_origen_nacional: 211158	PRESENTA	APLICA	879.000	165.252.000	CUMPLE

Evaluación del precio ofertado:	Presenta/No presenta	Cumple/No Cumple/No Aplica
Muestra	PRESENTA	NO CUMPLE
Especificación Técnica, presenta, verificado con lo solicitado	PRESENTA	NO CUMPLE
Registro de Marca	PRESENTA	CUMPLE
Autorización del fabricante, representante y/o distribuidor de los bienes ofertados	PRESENTA	CUMPLE
Certificado de Origen Nacional	PRESENTA	CUMPLE



**COMANDO DE LAS FUERZAS MILITARES
COMANDO LOGÍSTICO
COMITÉ DE EVALUACIÓN**

Composición de Precio Unitario/Análisis: Cuando la diferencia entre el precio ofertado y el precio referencial sea superior al 25% para ofertas por debajo del precio referencial y del 15% para ofertas que se encuentren por encima del referencial establecido por la convocante y difundido con el llamado a contratación	PRESENTA	CUMPLE
El Comité de Evaluación considera aceptable el precio ofertado del ítem, a razón de que el mismo se encuentra dentro de los parámetros del precio de mercado actualmente.		
El oferente LADERO PARAGUAYO S.A.: NO Cumple con los <u>requisitos exigidos en el PBC</u>, y NO apto de ser analizado en la siguiente etapa.		

La Oferta presenta las siguientes observaciones:

- No cumple lo solicitado en el PBC que establece: **Llevará pana negra de 14 cm de ancho y en el borde el distintivo del arma o servicio con dos botones dorados grandes en cada puño, Tendrá mariposa con el lugar para colocar un botón dorado chico (no incluye el botón) para pasar el cinturón que estará colocado al lado izquierdo a la altura de la cintura el cual tendrá una medida de 10 cm de largo por 2 cm de ancho, el lugar para el botón estará colocado a 9 cm de la costura de inicio. SIN EMBARGO PANA EN EL PUÑO LA MUESTRA MIDE SOLO 12,5 cm. Y LA MARIPOSA PARA PASAR EL CINTURON DE LA MUESTRA MIDE 12 cm.**

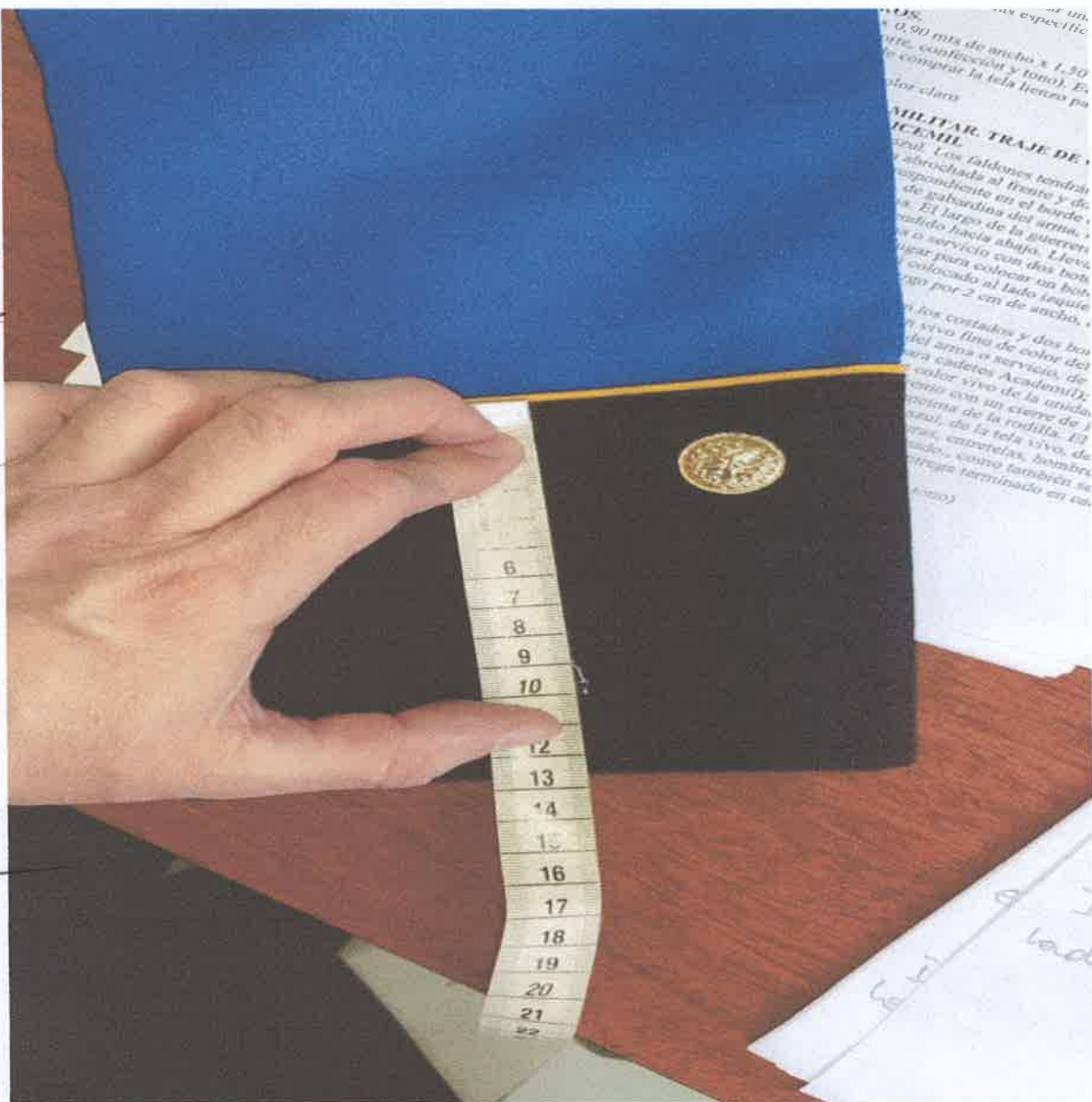



COMANDO DE LAS FUERZAS MILITARES
COMANDO LOGÍSTICO
COMITÉ DE EVALUACIÓN



SEGUNDA OFERTA: GUILLERMINA LEZCANO LEZCANO

Item	Descripción	Referencia	Criterio de las Ofertas	Empresa	Cantidad	Precio Unitario (Mils. Soles)	Precio Total	Características	CPEN	APLICA/NO APLICA	PRECIO APLICANDO EL MARGEN	TOTAL APLICANDO EL MARGEN	CUMPLE/NO CUMPLE
21	Arreglo uniforme militar - Traje de gala azul con Gorra para Cadetes Académicos - Licenci	unidad de medida: Unidad presentacion: UNIDAD	2	GUILLERMINA LEZCANO LEZCANO	150	950.000	178.600.000	marca: CELESTIAL fabricante: COMERCIAL CELESTIAL procedencia: NACIONAL pro_cerificado_orig en_nacional: 309065	PRESENTA	APLICA	950.000	178.600.000	

Evaluación del precio ofertado:	Presenta/No presenta	Cumple/No Cumple/No Aplica
Muestra	PRESENTA	CUMPLE
Especificación Técnica, presenta, verificado con lo solicitado	PRESENTA	CUMPLE
Registro de Marca	PRESENTA	CUMPLE
Autorización del fabricante, representante y/o distribuidor de los bienes ofertados	PRESENTA	CUMPLE
Certificado de Origen Nacional	PRESENTA	CUMPLE
Composición de Precio Unitario/Análisis: Cuando la diferencia entre el precio ofertado y el precio referencial sea superior al 25% para ofertas por debajo del precio referencial y del 15% para ofertas que se encuentren por encima del referencial establecido por la convocante y difundido con el llamado a contratación	PRESENTA	CUMPLE

El Comité de Evaluación considera aceptable el precio ofertado del ítem, a razón de que el mismo se encuentra dentro de los parámetros del precio de mercado actualmente.

El oferente GUILLERMINA LEZCANO LEZCANO.: Cumple con los requisitos exigidos en el PBC, y es apto de ser analizado en la siguiente etapa.

POR LO EXPUESTO Y EVALUADO, LA OFERTA DE LA EMPRESA GUILLERMINA LEZCANO LEZCANO CUMPLE CON LOS REQUISITOS EXIGIDOS EN EL PBC, Y ES APTO DE SER ANALIZADO EN LA SIGUIENTE ETAPA.



COMANDO DE LAS FUERZAS MILITARES
COMANDO LOGÍSTICO
COMITÉ DE EVALUACIÓN

ITEM N° 22

Item	Descripción	Orden de las Ofertas	Empresa	Precio Unitario (IVA Incluido)	Precio Total	Características	CPEN	APLICA/NO APLICA	PRECIO APLICANDO EL MARGEN	TOTAL APLICANDO EL MARGEN
22	Juego uniforme militar - Traje Sociedad (A) con botones y gorra para Cadetes y Aspirantes Ejército	1	LADERO PARAGUAYO S.A.	789.000	616.209.000	marca: LADERO PARAGUAYO fabricante: LADERO PARAGUAYO S.A. procedencia: PARAGUAY nro. certificado origen nacional: 211151	PRESENTA	APLICA	789.000	616.209.000
22	Juego uniforme militar - Traje Sociedad (A) con botones y gorra para Cadetes y Aspirantes Ejército	2	YUTY SOCIEDAD ANONIMA	940.000	734.140.000	marca: YUTY fabricante: YUTY S.A. procedencia: NACIONAL nro. certificado origen nacional: 210444	PRESENTA	APLICA	940.000	734.140.000
22	Juego uniforme militar - Traje Sociedad (A) con botones y gorra para Cadetes y Aspirantes Ejército	3	GUILLERMINA LEZCANO LEZCANO	950.000	741.950.000	marca: CELESTIAL fabricante: COMERCIAL CELESTIAL procedencia: NACIONAL nro. certificado origen nacional: 209066	PRESENTA	APLICA	950.000	741.950.000

Especificaciones Técnicas:

ITEM 22 - JUEGO UNIFORME MILITAR. TRAJE SOCIEDAD (A) CON GORRA PARA CADETES Y ASPIRANTES EJÉRCITO

Guerrera Sociedad (A): sobre medida, de gabardina verde olivo. Los faldones tendrán una abertura y atrás con carteras simuladas de 22 cms. a 24 cms. con 3 botones dorados grandes en cada lado. Ira abrochado al frente con 7 botones grandes y dos broches en el cuello y con vivo de color del arma o servicio correspondiente en el borde de la abotonadura. Tendrá cuello simple de 3,5 a 4 cms. de alto, de gabardina del arma o servicio, llevando en el cierre y borde superior el distintivo del color del arma o servicio. El largo de la guerrera llegará hasta la falange del dedo pulgar, estando el brazo extendido hacia abajo. Llevará gabardina verde olivo de 14 cms. de ancho y en el borde el distintivo del arma o servicio. Tendrá mariposa con el lugar para colocar un botón dorado chico (no incluye el boton) para pasar el cinturón que estará colocado al lado izquierdo a la altura de la cintura el cual tendrá una medida de 10 cm de largo por 2 cm de ancho, el lugar para el botón estará colocado a 9 cm de la costura de inicio Pantalón para franco sociedad (A) : recto de vestir con dos bolsillos delanteros en el costado y dos bolsillos traseros con botones de seguro, llevara en la costura laterales una franja de color vivo de la unidad. Pollera para cadetes femenina (solamente para cadetes de la Academil): de tela gabardina verde olivo, en la costura laterales llevará dos franjas de color vivo de la unidad, la cintura entretelado será de 3,5 cm de ancho y en el parte extremo con un cierre de 15 cm con broches metálicos, el largo de la pollera será hasta 2 cm encima de la rodilla. El Confeccionista será el encargado de comprar la tela gabardina verde Olivo, de la tela para vivos, de la tela para forro y de los accesorios del corte, anchuras, entretelas, hombreras, cierres, botones dorado grande y chico, botones acrílico para pantalón, hilo y confección terminado. La confección con prueba y la entrega bien terminada.

Ajustarse a la muestra de la Convocante (Diseño, corte, confección y tono)

Gorra: de tela gabardina verde olivo con vivo según el arma, composición de materia primas, Charolina fina, carrileras de Charolina negra, cartón, alambre de acero para gorra, acolchados, viseras de cartón forrado con Charolina negra con vivo de cada unidad. Con botones dorado en las carrileras. Accesorio completo. Ajustarse a la muestra del convocante. 23/45 La confección de la gorra será de la siguiente manera para la Academia Militar 80% gorra masculino y 20% gorra femenino, para el Licemil y Escuela de Formación de Sub Oficiales 100% masculino. La confección con prueba y la entrega bien terminada.

Ajustarse a la muestra conforme a los cadetes femeninos del Ejército de la Academil. Observaciones: 1.

Ajustarse a la muestra de la

Convocante (Diseño, corte, confección y tono) 2. El confeccionista será el encargado de la medida de cada cadete, la cual tendrá que trasladarse a cada unidad Identificar las Unidades y los lugares.- 3. La recepción de estos uniformes será en el local de la convocante, y que, una vez verificado por la comisión de recepción, la empresa será el responsable de la entrega en cada

Unidad. - 4. La oferta deberá incluir todos los accesorios necesarios de acuerdo a la muestra del convocante incluido botones dorados. - 5. Todas las prendas, deberán ser entregadas por percha, con porta traje de tela TNT color verde olivo, y con cierre de plástico de 80 cm de largo. 1. La Empresa adjudicada deberá tener en cuenta que deberá realizar 1 (un) viaje para sacar la medida, 1 (un) viaje para pruebas de talles y 1 (un) viaje para la entrega a cada personal y últimos ajustes si fuere necesario.



COMANDO DE LAS FUERZAS MILITARES
COMANDO LOGÍSTICO
COMITÉ DE EVALUACIÓN

PRIMERA OFERTA: LADERO PARAGUAYO S.A.

Item	Descripción	Orden de las Ofertas	Empresa	Cantidad	Precio Unitario (IVA incluido)	Precio Total	Características	CPEN	APLICA/NO APLICA	PRECIO APLICANDO EL MARGEN	TOTAL APLICANDO EL MARGEN	CUMPLE/NO CUMPLE
22	Juego uniforme militar - Traje Sociedad (A) con botones y gorra para Cadetes y Aspirantes Ejército	1	LADERO PARAGUAYO S.A.	781	789.000	616.209.000	marca: LADERO PARAGUAYO fabricante: LADERO PARAGUAYO S.A. procedencia: PARAGUAY nro_certificado_origen_nacional: 211151	PRESENTA	APLICA	789.000	616.209.000	CUMPLE

Evaluación del precio ofertado:	Presenta/No presenta	Cumple/No Cumple/No Aplica
Muestra	PRESENTA	CUMPLE
Especificación Técnica, presenta, verificado con lo solicitado	PRESENTA	CUMPLE
Registro de Marca	PRESENTA	CUMPLE
Autorización del fabricante, representante y/o distribuidor de los bienes ofertados	PRESENTA	CUMPLE
Certificado de Origen Nacional	PRESENTA	CUMPLE
Composición de Precio Unitario/Análisis: Cuando la diferencia entre el precio ofertado y el precio referencial sea superior al 25% para ofertas por debajo del precio referencial y del 15% para ofertas que se encuentren por encima del referencial establecido por la convocante y difundido con el llamado a contratación	PRESENTA	CUMPLE
El Comité de Evaluación considera aceptable el precio ofertado del ítem, a razón de que el mismo se encuentra dentro de los parámetros del precio de mercado actualmente.		
El oferente LADERO PARAGUAYO S.A.: Cumple con los requisitos exigidos en el PBC, y es apto de ser analizado en la siguiente etapa.		

POR LO EXPUESTO Y EVALUADO, LA OFERTA DE LA EMPRESA LADERO PARAGUAYO S.A CUMPLE CON LOS REQUISITOS EXIGIDOS EN EL PBC, Y ES APTO DE SER ANALIZADO EN LA SIGUIENTE ETAPA.

ITEM N° 23

Item	Descripción	Orden de las Ofertas	Empresa	Precio Unitario (IVA incluido)	Precio Total	Características	CPEN	APLICA/NO APLICA	PRECIO APLICANDO EL MARGEN	TOTAL APLICANDO EL MARGEN
23	Juego uniforme militar - Trajes Sociedad (B) sin gorra para Cadetes y Aspirantes Ejército	1	YUTY SOCIEDAD ANONIMA	630.000	492.030.000	marca: YUTY fabricante: YUTY S.A. procedencia: NACIONAL nro_certificado_origen_nacional: 210754	PRESENTA	APLICA	630.000	492.030.000
23	Juego uniforme militar - Trajes Sociedad (B) sin gorra para Cadetes y Aspirantes Ejército	2	LADERO PARAGUAYO S.A.	644.000	502.964.000	marca: LADERO PARAGUAYO fabricante: LADERO PARAGUAYO S.A. procedencia: PARAGUAY nro_certificado_origen_nacional: 211159	PRESENTA	APLICA	644.000	502.964.000
23	Juego uniforme militar - Trajes Sociedad (B) sin gorra para Cadetes y Aspirantes Ejército	3	GUILLERMINA LEZCANO LEZCANO	700.000	546.700.000	marca: CELESTIAL fabricante: COMERCIAL CELESTIAL procedencia: NACIONAL nro_certificado_origen_nacional: 209061	PRESENTA	APLICA	700.000	546.700.000

Especificaciones Técnicas:

ITEM 23 - JUEGO UNIFORME MILITAR. TRAJES SOCIEDAD (B) SIN GORRA PARA CADETES Y ASPIRANTES EJÉRCITO

Guerrera Sociedad (b): sobre medida, de gabardina blanca. Los faldones tendrán una abertura y atrás con carteras simuladas de 22 cms. a 24 cms, ira abrochado al frente y un broche en el cuello. Tendrá cuello de 9 a 10 cm normal. El largo de la guerrera llegará hasta la falange del dedo pulgar, estando el brazo extendido hacia abajo, con dos botones dorados grandes en cada puño. Tendrá mariposa con el lugar para colocar un botón dorado chico (no incluye el boton) para pasar el cinturón que estará colocado al lado izquierdo a la altura de la cintura el cual tendrá una medida de 10 cm de largo por 2 cm de ancho, el lugar para el botón estará colocado a 9 cm de la costura de inicio Pantalón recto de vestir con dos bolsillos delanteros en los costado y dos bolsillos traseros con botones de seguro, llevara en la costura laterales, un vivo fino de color del arma o servicio separado por dos franjas de gabardina del color del arma o servicio, de 3,5 a 4 cms. de ancho de cada lado. Pollera para cadetes femenina (solamente para cadetes de la Academil): de tela gabardina verde olivo, en la costura laterales llevará dos franjas de color vivo de la unidad, la cintura entretelado será de 3,5 cm de ancho y en la parte extremo con un cierre de 15 cm con broche metálico, el largos de la pollera será hasta 2 cm encima de la rodilla. El Confeccionista



COMANDO DE LAS FUERZAS MILITARES
COMANDO LOGÍSTICO
COMITÉ DE EVALUACIÓN

será el encargado de comprar la tela gabardina verde Olivo, de la tela para vivos, de la tela para forro y de los accesorios del corte, anchuras, entretelas, hombreras, cierres, botones acrílico para pantalón, hilo y confección terminado. La confección con prueba y la entrega bien terminada. Ajustarse a la muestra conforme a los cadetes de cada Unidad.

Observaciones: 1. Ajustarse a la muestra de la Convocante (Diseño, corte, confección y tono). 2. El confeccionista será el encargado de la medida de cada cadete, la cual tendrá que trasladarse a cada unidad Identificar las Unidades y los lugares. - 3. La recepción de estos uniformes será en el local de la convocante, y que, una vez verificado por la comisión de recepción, la empresa será el responsable de la entrega en cada Unidad. - 4. La oferta deberá incluir todos los accesorios necesarios de acuerdo a la muestra del convocante. - 5. Todas las prendas, deberán ser entregadas por percha, con porta traje de tela TNT color verde olivo, y con cierre de plástico de 80 cm de largo. 6. La Empresa adjudicada deberá tener en cuenta que deberá realizar 1 (un) viaje para sacar la medida, 1 (un) viaje para pruebas de talles y 1 (un) viaje para la entrega a cada personal y últimos ajustes si fuere necesario

PRIMERA OFERTA: YUTY SOCIEDAD ANONIMA

Item	Descripción	Orden de las Ofertas	Empresa	Cantidad	Precio Unitario (IVA Incluido)	Precio Total	Características	CPEN	APLICA/NO APLICA	PRECIO APLICANDO EL MARGEN	TOTAL APLICANDO EL MARGEN	CUMPLE/NO CUMPLE
23	Juego uniforme militar - Trajes Sociedad (B) sin gorra para Cadetes y Aspirantes Ejército	1	YUTY SOCIEDAD ANONIMA	781	630.000	492.030.000	marca: YUTY fabricante: YUTY S.A. procedencia: NACIONAL nro_certificado_origen_nacional: 210754	PRESENTA	APLICA	630.000	492.030.000	CUMPLE

Evaluación del precio ofertado:	Presenta/No presenta	Cumple/No Cumple/No Aplica
Muestra	PRESENTA	CUMPLE
Especificación Técnica, presenta, verificado con lo solicitado	PRESENTA	CUMPLE
Registro de Marca	PRESENTA	CUMPLE
Autorización del fabricante, representante y/o distribuidor de los bienes ofertados	PRESENTA	CUMPLE
Certificado de Origen Nacional	PRESENTA	CUMPLE
Composición de Precio Unitario/Análisis: Cuando la diferencia entre el precio ofertado y el precio referencial sea superior al 25% para ofertas por debajo del precio referencial y del 15% para ofertas que se encuentren por encima del referencial establecido por la convocante y difundido con el llamado a contratación	PRESENTA	CUMPLE
El Comité de Evaluación considera aceptable el precio ofertado del ítem, a razón de que el mismo se encuentra dentro de los parámetros del precio de mercado actualmente.		
El oferente YUTY SOCIEDAD ANONIMA: Cumple con los <u>requisitos exigidos</u> en el PBC, y es apto de ser analizado en la siguiente etapa.		

POR LO EXPUESTO Y EVALUADO, LA OFERTA DE LA EMPRESA YUTY SOCIEDAD ANONIMA CUMPLE CON LOS REQUISITOS EXIGIDOS EN EL PBC, Y ES APTO DE SER ANALIZADO EN LA SIGUIENTE ETAPA.

ITEM N° 24

Item	Descripción	Orden de las Ofertas	Empresa	Precio Unitario (IVA Incluido)	Precio Total	Características	CPEN	APLICA/NO APLICA	PRECIO APLICANDO EL MARGEN	TOTAL APLICANDO EL MARGEN
24	Juego uniforme militar - Cinturon para franco con tiro largo y corto con juego completo para cadetes Academil - Licemil	1	MARCIO RUBEN FERIS AGUILERA	171.000	32.148.000	marca: IF fabricante: INDUSTRIA FERIS DE MARCIO FERIS procedencia: NACIONAL nro_certificado_origen_nacional: 211407	PRESENTA	APLICA	171.000	32.148.000
24	Juego uniforme militar - Cinturon para franco con tiro largo y corto con juego completo para cadetes Academil - Licemil	2	GLADIS NORMAN DIANA PIZURNO DE VARGA	193.000	36.284.000	marca: GD CREACIONES fabricante: DISTRIBUIDORA GLADIS DE GLADIS PIZURNO procedencia: PARAGUAY nro_certificado_origen_nacional: 211429	PRESENTA	APLICA	193.000	36.284.000
24	Juego uniforme militar - Cinturon para franco con tiro largo y corto con juego completo para cadetes Academil - Licemil	3	LADERO PARAGUAYO S.A.	212.425	39.935.900	marca: LADERO PARAGUAYO fabricante: LADERO PARAGUAYO S.A. procedencia: PARAGUAY nro_certificado_origen_nacional: 211152	PRESENTA	APLICA	212.425	39.935.900
24	Juego uniforme militar - Cinturon para franco con tiro largo y corto con juego completo para cadetes Academil - Licemil	4	YUTY SOCIEDAD ANONIMA	249.900	46.981.200	marca: YUTY fabricante: YUTY S.A. procedencia: NACIONAL nro_certificado_origen_nacional: 210147	PRESENTA	APLICA	249.900	46.981.200
24	Juego uniforme militar - Cinturon para franco con tiro largo y corto con juego completo para cadetes Academil - Licemil	5	GUILLERMINA LEZCANO LEZCANO	250.000	47.000.000	marca: CELESTIAL fabricante: COMERCIAL CELESTIAL procedencia: NACIONAL nro_certificado_origen_nacional: 209848	PRESENTA	APLICA	250.000	47.000.000



COMANDO DE LAS FUERZAS MILITARES
COMANDO LOGÍSTICO
COMITÉ DE EVALUACIÓN

Especificaciones Técnicas:

ITEM 24 - JUEGO UNIFORME MILITAR. CINTURON PARA FRANCO CON TIRO LARGO Y CORTO CON JUEGO COMPLETO PARA CADETES ACADEMIL LICEMIL.

Composición charol negro forrado con cuero negro de 1,10 metros de largo como mínimo, con dos argollas oblongas de metal dorado, con una hebilla de bronce dorado logotipo República del Paraguay con sujetador incluido (cadenita), dos tiros, tiro corto de 18cm y tiro largo de 22cm, con dos mosquetones y dos hebillas logotipo cachorro león cada uno, una cadenilla con gancho de metal dorado de 25 cm de largo.

Ajustarse a la muestra de la convocante (Diseño, corte y confección).

PRIMERA OFERTA: MARCIO RUBEN FERIS AGUILERA

Item	Descripción	Orden de las Ofertas	Empresa	Cantidad	Precio Unitario (IVA Incluido)	Precio Total	Características	CPEN	APLICA/NO APLICA	PRECIO APLICANDO EL MARGEN	TOTAL APLICANDO EL MARGEN	CUMPLE/NO CUMPLE
24	Juego uniforme militar - Cinturon para franco con tiro largo y corto con juego completo para cadetes Academil - Licemil	1	MARCIO RUBEN FERIS AGUILERA	188	171.000	32.148.000	marca: IF fabricante: INDUSTRIA FERIS DE MARCIO FERIS procedencia: NACIONAL nro_certificado_origen_nacional 211407	PRESENTA	APLICA	171.000	32.148.000	NO CUMPLE

Evaluación del precio ofertado:	Presenta/No presenta	Cumple/No Cumple/No Aplica
Muestra	PRESENTA	NO CUMPLE
Especificación Técnica, presenta, verificado con lo solicitado	PRESENTA	NO CUMPLE
Registro de Marca	PRESENTA	CUMPLE
Autorización del fabricante, representante y/o distribuidor de los bienes ofertados	PRESENTA	CUMPLE
Certificado de Origen Nacional	PRESENTA	CUMPLE
Composición de Precio Unitario/Análisis: Cuando la diferencia entre el precio ofertado y el precio referencial sea superior al 25% para ofertas por debajo del precio referencial y del 15% para ofertas que se encuentren por encima del referencial establecido por la convocante y difundido con el llamado a contratación	PRESENTA	CUMPLE
El Comité de Evaluación considera aceptable el precio ofertado del ítem, a razón de que el mismo se encuentra dentro de los parámetros del precio de mercado actualmente.		
El oferente MARCIO RUBEN FERIS AGUILERA: No Cumple con los requisitos exigidos en el PBC, y No es apto de ser analizado en la siguiente etapa.		

NO PRESENTA MUESTRA PARA SER EVALUADA

SEGUNDA OFERTA: GLADIS NORMAN DIANA PIZURNO DE VARGAS

Item	Descripción	Orden de las Ofertas	Empresa	Cantidad	Precio Unitario (IVA Incluido)	Precio Total	Características	CPEN	APLICA/NO APLICA	PRECIO APLICANDO EL MARGEN	TOTAL APLICANDO EL MARGEN	CUMPLE/NO CUMPLE
24	Juego uniforme militar - Cinturon para franco con tiro largo y corto con juego completo para cadetes Academil - Licemil	2	GLADIS NORMAN DIANA PIZURNO DE VARGA	188	193.000	36.284.000	marca: GO CREACIONES fabricante: DISTRIBUIDORA GLADIS DE GLADIS PIZURNO procedencia: PARAGUAY nro_certificado_origen_nacional 111429	PRESENTA	APLICA	193.000	36.284.000	NO CUMPLE

Evaluación del precio ofertado:	Presenta/No presenta	Cumple/No Cumple/No Aplica
Muestra	PRESENTA	NO CUMPLE
Especificación Técnica, presenta, verificado con lo solicitado	PRESENTA	NO CUMPLE
Registro de Marca	PRESENTA	CUMPLE
Autorización del fabricante, representante y/o distribuidor de los bienes ofertados	PRESENTA	CUMPLE
Certificado de Origen Nacional	PRESENTA	CUMPLE
Composición de Precio Unitario/Análisis: Cuando la diferencia entre el precio ofertado y el precio referencial sea superior al 25% para ofertas por debajo del precio referencial y del 15% para ofertas que se encuentren por encima del referencial establecido por la convocante y difundido con el llamado a contratación	PRESENTA	CUMPLE
El Comité de Evaluación considera aceptable el precio ofertado del ítem, a razón de que el mismo se encuentra dentro de los parámetros del precio de mercado actualmente.		



COMANDO DE LAS FUERZAS MILITARES
COMANDO LOGÍSTICO
COMITÉ DE EVALUACIÓN

El oferente GLADIS NORMAN DIANA PIZURNO DE VARGAS: No Cumple con los requisitos exigidos en el PBC, y No es apto de ser analizado en la siguiente etapa.

La Oferta presenta las siguientes observaciones:

- No cumple lo solicitado en el PBC que establece: **una cadenilla con gancho de metal dorado de 25 cm de largo.. SIN EMBARGO LA MUESTRA NO TIENE CADENILLA.**



TERCERA OFERTA: LADERO PARAGUAYO S.A.

Item	Descripción	Orden de las Ofertas	Empresa	Cantidad	Precio Unitario (IVA Incluido)	Precio Total	Características	CPEN	APUCA/NO APLICA	PRECIO APLICANDO EL MARGEN	TOTAL APLICANDO EL MARGEN	CUMPLE/NO CUMPLE
24	Juego uniforme militar - Cinturon para franco con tiro largo y corto con juego completo para cadetes Academi-Licenci	3	LADERO PARAGUAYO S.A.	188	212.425	39.935.900	marca: LADERO PARAGUAYO fabricante: LADERO PARAGUAYO S.A. procedencia: PARAGUAY ano_certificado_origen_nacional: 211152	PRESENTA	APLICA	212.425	39.935.900	CUMPLE

Evaluación del precio ofertado:	Presenta/No presenta	Cumple/No Cumple/No Aplica
Muestra	PRESENTA	CUMPLE
Especificación Técnica, presenta, verificado con lo solicitado	PRESENTA	CUMPLE
Registro de Marca	PRESENTA	CUMPLE
Autorización del fabricante, representante y/o distribuidor de los bienes ofertados	PRESENTA	CUMPLE
Certificado de Origen Nacional	PRESENTA	CUMPLE
Composición de Precio Unitario/Análisis: Cuando la diferencia entre el precio ofertado y el precio referencial sea superior al 25% para ofertas por debajo del precio referencial y del 15% para ofertas que se encuentren por encima del referencial establecido por la convocante y difundido con el llamado a contratación	PRESENTA	CUMPLE

El Comité de Evaluación considera aceptable el precio ofertado del ítem, a razón de que el mismo se encuentra dentro de los parámetros del precio de mercado actualmente.

El oferente LADERO PARAGUAYO S.A.: Cumple con los requisitos exigidos en el PBC, y es apto de ser analizado en la siguiente etapa.



**COMANDO DE LAS FUERZAS MILITARES
COMANDO LOGÍSTICO
COMITÉ DE EVALUACIÓN**

POR LO EXPUESTO Y EVALUADO, LA OFERTA DE LA EMPRESA LADERO PARAGUAYO S.A CUMPLE CON LOS REQUISITOS EXIGIDOS EN EL PBC, Y ES APTO DE SER ANALIZADO EN LA SIGUIENTE ETAPA.

ITEM N° 25

Item	Descripción	Orden de las Ofertas	Empresa	Precio Unitario (IVA Incluido)	Precio Total	Características	CPEN	APLICA/NO APLICA	PRECIO APLICANDO EL MARGEN	TOTAL APLICANDO EL MARGEN
25	Juego uniforme militar - Cinturon para franco sencillo con juego completo para Aspirantes a SO	1	MARCIO RUBEN FERIS AGUILERA	168.500	93.517.500	marca: IF fabricante: INDUSTRIA FERIS DE MARCIO FERIS procedencia: NACIONAL nro_certificado_origen_nacional: 211408	PRESENTA	APLICA	168.500	93.517.500
25	Juego uniforme militar - Cinturon para franco sencillo con juego completo para Aspirantes a SO	2	GLADIS NORMAN DIANA PIZURNO DE VARGA	169.000	93.795.000	marca: GD CREACIONES fabricante: DISTRIBUIDORA GLADIS DE GLADIS PIZURNO procedencia: PARAGUAY nro_certificado_origen_nacional: 211434	PRESENTA	APLICA	169.000	93.755.000
25	Juego uniforme militar - Cinturon para franco sencillo con juego completo para Aspirantes a SO	3	LADERO PARAGUAYO S.A.	188.500	104.617.500	marca: LADERO PARAGUAYO fabricante: LADERO PARAGUAYO S.A. procedencia: PARAGUAY nro_certificado_origen_nacional: 207795	PRESENTA	APLICA	188.500	104.617.500
25	Juego uniforme militar - Cinturon para franco sencillo con juego completo para Aspirantes a SO	4	GUILLERMINA LEZCANO LEZCANO	224.000	124.320.000	marca: CELESTIAL fabricante: COMERCIAL CELESTIAL procedencia: NACIONAL nro_certificado_origen_nacional: 209059	PRESENTA	APLICA	224.000	124.320.000
25	Juego uniforme militar - Cinturon para franco sencillo con juego completo para Aspirantes a SO	5	YUTY SOCIEDAD ANONIMA	238.900	132.589.500	marca: YUTY fabricante: YUTY S.A. procedencia: NACIONAL nro_certificado_origen_nacional: 210137	PRESENTA	APLICA	238.900	132.589.500

Especificaciones Tecnicas:

ITEM 25 - JUEGO UNIFORME MILITAR. CINTURON PARA FRANCO SENCILLO CON JUEGO COMPLETO PARA ASPIRANTES A SO

Composición charol negro forrado con cuero negro de 1,10 metros de largo como mínimo, con una hebilla de bronce dorado logotipo República del Paraguay.

Ajustarse a la muestra de la convocante (Diseño, corte y confección).

PRIMERA OFERTA: MARCIO RUBEN FERIS AGUILERA

Item	Descripción	Orden de las Ofertas	Empresa	Cantidad	Precio Unitario (IVA Incluido)	Precio Total	Características	CPEN	APLICA/NO APLICA	PRECIO APLICANDO EL MARGEN	TOTAL APLICANDO EL MARGEN	CUMPLE/NO CUMPLE
25	Juego uniforme militar - Cinturon para franco sencillo con juego completo para Aspirantes a SO	1	MARCIO RUBEN FERIS AGUILERA	555	168.500	93.517.500	marca: IF fabricante: INDUSTRIA FERIS DE MARCIO FERIS procedencia: NACIONAL nro_certificado_origen_nacional: 211408	PRESENTA	APLICA	168.500	93.517.500	NO CUMPLE

Evaluación del precio ofertado:	Presenta/No presenta	Cumple/No Cumple/No Aplica
Muestra	PRESENTA	NO CUMPLE
Especificación Técnica, presenta, verificado con lo solicitado	PRESENTA	NO CUMPLE
Registro de Marca	PRESENTA	CUMPLE
Autorización del fabricante, representante y/o distribuidor de los bienes ofertados	PRESENTA	CUMPLE
Certificado de Origen Nacional	PRESENTA	CUMPLE
Composición de Precio Unitario/Análisis: Cuando la diferencia entre el precio ofertado y el precio referencial sea superior al 25% para ofertas por debajo del precio referencial y del 15% para ofertas que se encuentren por encima del referencial establecido por la convocante y difundido con el llamado a contratación	PRESENTA	CUMPLE
El Comité de Evaluación considera aceptable el precio ofertado del ítem, a razón de que el mismo se encuentra dentro de los parámetros del precio de mercado actualmente.		
El oferente MARCIO RUBEN FERIS AGUILERA: No Cumple con los requisitos exigidos en el PBC, y No es apto de ser analizado en la siguiente etapa.		



COMANDO DE LAS FUERZAS MILITARES
COMANDO LOGÍSTICO
COMITÉ DE EVALUACIÓN

NO PRESENTA MUESTRA PARA SER EVALUADA

SEGUNDA OFERTA: GLADIS NORMAN DIANA PIZURNO DE VARGAS

Item	Descripción	Orden de las Ofertas	Empresa	Cantidad	Precio Unitario (IVA Incluido)	Precio Total	Características	CPER	APLICA/NO APLICA	PRECIO APLICANDO EL MARGEN	TOTAL APLICANDO EL MARGEN	CUMPLE/NO CUMPLE
25	Juego uniforme militar - Cinturon para franco sencillo con juego completo para Aspirantes a SO	2	GLADIS NORMAN DIANA PIZURNO DE VARGA	555	169.000	93.795.000	marca: GD CREACIONES fabricante: DISTRIBUIDORA GLADIS DE GLADIS PIZURNO procedencia: PARAGUAY nro_certificado_origen_nacional: 211434	PRESENTA	APLICA	169.000	93.795.000	CUMPLE

Evaluación del precio ofertado:	Presenta/No presenta	Cumple/No Cumple/No Aplica
Muestra	PRESENTA	CUMPLE
Especificación Técnica, presenta, verificado con lo solicitado	PRESENTA	CUMPLE
Registro de Marca	PRESENTA	CUMPLE
Autorización del fabricante, representante y/o distribuidor de los bienes ofertados	PRESENTA	CUMPLE
Certificado de Origen Nacional	PRESENTA	CUMPLE
Composición de Precio Unitario/Análisis: Cuando la diferencia entre el precio ofertado y el precio referencial sea superior al 25% para ofertas por debajo del precio referencial y del 15% para ofertas que se encuentren por encima del referencial establecido por la convocante y difundido con el llamado a contratación	PRESENTA	CUMPLE
El Comité de Evaluación considera aceptable el precio ofertado del ítem, a razón de que el mismo se encuentra dentro de los parámetros del precio de mercado actualmente.		
El oferente GLADIS NORMAN DIANA PIZURNO DE VARGAS: Cumple con los requisitos exigidos en el PBC, y es apto de ser analizado en la siguiente etapa.		

POR LO EXPUESTO Y EVALUADO, LA OFERTA DE LA EMPRESA GLADIS NORMAN DIANA PIZURNO DE VARGAS CUMPLE CON LOS REQUISITOS EXIGIDOS EN EL PBC, Y ES APTO DE SER ANALIZADO EN LA SIGUIENTE ETAPA.

ITEM N° 26

Item	Descripción	Orden de las Ofertas	Empresa	Precio Unitario (IVA Incluido)	Precio Total	Características	CPER	APLICA/NO APLICA	PRECIO APLICANDO EL MARGEN	TOTAL APLICANDO EL MARGEN
26	Insignia de uso militar - Cucarda tricolor	1	LADERO PARAGUAYO S.A.	7.850	22.780.700	marca: LADERO PARAGUAYO fabricante: LADERO PARAGUAYO S.A. procedencia: PARAGUAY nro_certificado_origen_nacional:	NO PRESENTA	NO APLICA	10.990	31.892.980
26	Insignia de uso militar - Cucarda tricolor	2	YUTY SOCIEDAD ANONIMA	11.700	33.953.400	marca: YUTY fabricante: YUTY S.A. procedencia: NACIONAL nro_certificado_origen_nacional: 210144	PRESENTA	APLICA	11.700	33.953.400
26	Insignia de uso militar - Cucarda tricolor	3	SALOTEX S.R.L.	8.977	26.051.254	marca: INVERSIONES LA ESMERALDA S.A. fabricante: INVERSIONES LA ESMERALDA S.A. procedencia: nro_certificado_origen_nacional:	NO PRESENTA	NO APLICA	12.568	36.471.756
26	Insignia de uso militar - Cucarda tricolor	4	GUILLERMINA LEZCANO LEZCANO	12.400	35.984.800	marca: CELESTIAL fabricante: COMERCIAL CELESTIAL procedencia: NACIONAL nro_certificado_origen_nacional:	NO PRESENTA	NO APLICA	17.360	50.378.720
26	Insignia de uso militar - Cucarda tricolor	5	GLADIS NORMAN DIANA PIZURNO DE VARGA	14.800	42.949.600	marca: TRACKS fabricante: INVERSIONES ESMERALDA S.A. procedencia: PARAGUAY nro_certificado_origen_nacional:	NO PRESENTA	NO APLICA	20.720	60.129.400

Especificaciones Técnicas:

ITEM 26 - INSIGNIA DE USO MILITAR. CUCARDA TRICOLOR

Cucarda tricolor. Composición: acrílico tricolor en forma esférica con pinche incorporado en forma de soldadura con un sujetador en el centro.

Ajustarse a la muestra de la Convocante (Diseño, corte, confección y tono)



**COMANDO DE LAS FUERZAS MILITARES
COMANDO LOGÍSTICO
COMITÉ DE EVALUACIÓN**

PRIMERA OFERTA: LADERO PARAGUAYO S.A.

Item	Descripción	Orden de las Ofertas	Empresa	Cantidad	Precio Unitario (IVA Incluido)	Precio Total	Características	CPER	APLICA/NO APLICA	PRECIO APLICANDO EL MARGEN	TOTAL APLICANDO EL MARGEN	CUMPLE/NO CUMPLE
26	Insignia de uso militar - Cucarda tricolor	1	LADERO PARAGUAYO S.A.	2.902	7.850	22.780.700	marca: LADERO PARAGUAYO fabricante: LADERO PARAGUAYO S.A. procedencia: PARAGUAY nro. certificado origen nacional:	NO PRESENTA	NO APLICA	10.990	31.892.990	NO CUMPLE

Evaluación del precio ofertado:	Presenta/No presenta	Cumple/No Cumple/No Aplica
Muestra	PRESENTA	NO CUMPLE
Especificación Técnica, presenta, verificado con lo solicitado	PRESENTA	NO CUMPLE
Registro de Marca	PRESENTA	CUMPLE
Autorización del fabricante, representante y/o distribuidor de los bienes ofertados	PRESENTA	CUMPLE
Certificado de Origen Nacional	PRESENTA	CUMPLE
Composición de Precio Unitario/Análisis: Cuando la diferencia entre el precio ofertado y el precio referencial sea superior al 25% para ofertas por debajo del precio referencial y del 15% para ofertas que se encuentren por encima del referencial establecido por la convocante y difundido con el llamado a contratación	PRESENTA	CUMPLE
El Comité de Evaluación considera aceptable el precio ofertado del ítem, a razón de que el mismo se encuentra dentro de los parámetros del precio de mercado actualmente.		
El oferente LADERO PARAGUAYO S.A.: No Cumple con los requisitos exigidos en el PBC, y No es apto de ser analizado en la siguiente etapa.		

La Oferta presenta las siguientes observaciones:

- No cumple lo solicitado en el PBC que establece: **acrílico tricolor en forma esférica con pinche incorporado en forma de soldadura con un sujetador en el centro. SIN EMBARGO, LA MUESTRA NO TIENE PINCHE CON SUJETADOR.**

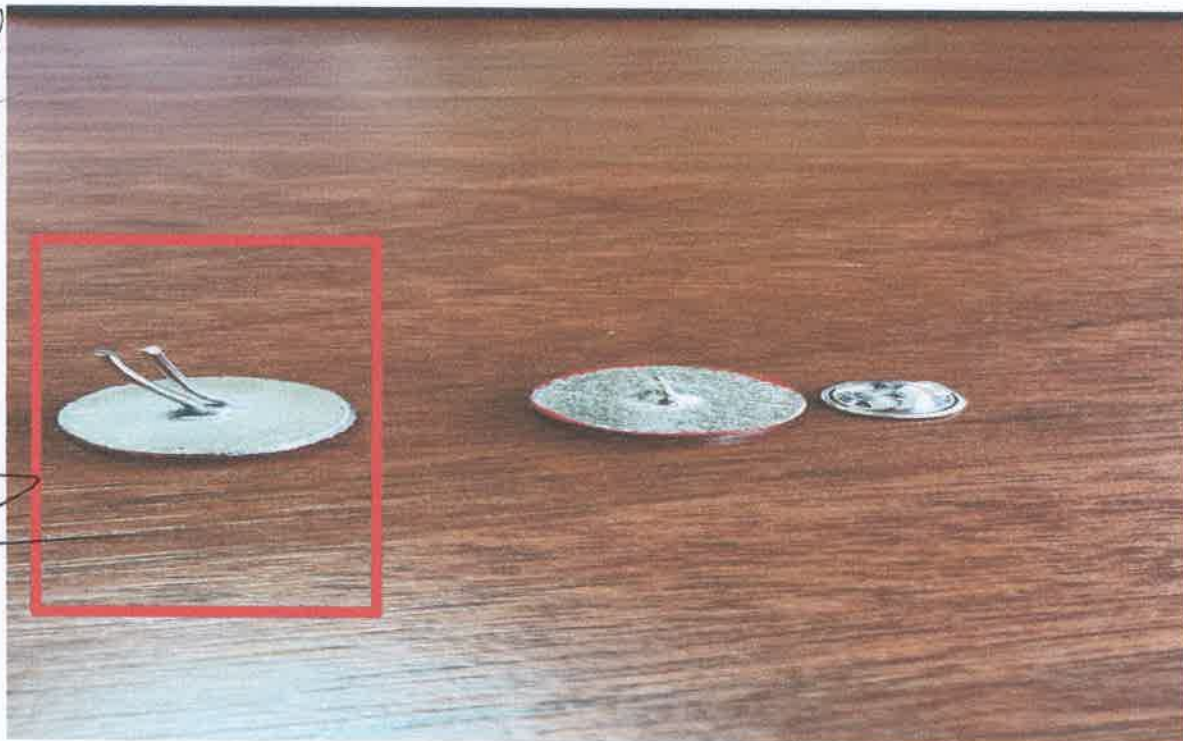



**COMANDO DE LAS FUERZAS MILITARES
COMANDO LOGÍSTICO
COMITÉ DE EVALUACIÓN**

SEGUNDA OFERTA: YUTY SOCIEDAD ANONIMA

Item	Descripción	Orden de las Ofertas	Empresa	Cantidad	Precio Unitario (IVA Incluido)	Precio Total	Características	CPEN	APLICA/NO APLICA	PRECIO APLICANDO EL MARGEN	TOTAL APLICANDO EL MARGEN	CUMPLE/NO CUMPLE
26	Insignia de uso militar - Cucarda tricolor	2	YUTY SOCIEDAD ANONIMA	2.902	11.700	33.953.400	marca: YUTY fabricante: YUTY S.A. procedencia: NACIONAL nro_certificado_origen_nacional: 210144	PRESENTA	APLICA	11.700	33.953.400	CUMPLE

Evaluación del precio ofertado:	Presenta/No presenta	Cumple/No Cumple/No Aplica
Muestra	PRESENTA	CUMPLE
Especificación Técnica, presenta, verificado con lo solicitado	PRESENTA	CUMPLE
Registro de Marca	PRESENTA	CUMPLE
Autorización del fabricante, representante y/o distribuidor de los bienes ofertados	PRESENTA	CUMPLE
Certificado de Origen Nacional	PRESENTA	CUMPLE
Composición de Precio Unitario/Análisis: Cuando la diferencia entre el precio ofertado y el precio referencial sea superior al 25% para ofertas por debajo del precio referencial y del 15% para ofertas que se encuentren por encima del referencial establecido por la convocante y difundido con el llamado a contratación	PRESENTA	CUMPLE
El Comité de Evaluación considera aceptable el precio ofertado del ítem, a razón de que el mismo se encuentra dentro de los parámetros del precio de mercado actualmente.		
El oferente YUTY SOCIEDAD ANONIMA: Cumple con los requisitos exigidos en el PBC, y es apto de ser analizado en la siguiente etapa.		

POR LO EXPUESTO Y EVALUADO, LA OFERTA DE LA YUTY SOCIEDAD ANONIMA CUMPLE CON LOS REQUISITOS EXIGIDOS EN EL PBC, Y ES APTO DE SER ANALIZADO EN LA SIGUIENTE ETAPA.

ITEM N° 27

Item	Descripción	Orden de las Ofertas	Empresa	Precio Unitario (IVA Incluido)	Precio Total	Características	CPEN	APLICA/NO APLICA	PRECIO APLICANDO EL MARGEN	TOTAL APLICANDO EL MARGEN
27	Cinto de Cañamo - Cinto de cañamo verde con hebilla dorada	1	MARCIO RUBEN FERIS AGUILERA	9.500	29.478.500	marca: IF fabricante: INDUSTRIA FERIS DE MARCIO FERIS procedencia: NACIONAL nro_certificado_origen_nacional: 211405	PRESENTA	APLICA	9.500	29.478.500
27	Cinto de Cañamo - Cinto de cañamo verde con hebilla dorada	2	SALOTEX S.R.L.	11.947	37.071.541	marca: PH2 fabricante: SALOTEX S.R.L. procedencia: PARAGUAY nro_certificado_origen_nacional: 208012	PRESENTA	APLICA	11.947	37.071.541
27	Cinto de Cañamo - Cinto de cañamo verde con hebilla dorada	3	GLADIS NORMAN DIANA PIZURNO DE VARGA	13.000	40.339.000	marca: GD CREACIONES fabricante: DISTRIBUIDORA GLADIS DE GLADIS PIZURNO procedencia: PARAGUAY nro_certificado_origen_nacional: 211342	PRESENTA	APLICA	13.000	40.339.000
27	Cinto de Cañamo - Cinto de cañamo verde con hebilla dorada	4	YUTY SOCIEDAD ANONIMA	14.700	45.614.100	marca: YUTY fabricante: YUTY S.A. procedencia: NACIONAL nro_certificado_origen_nacional: 210146	PRESENTA	APLICA	14.700	45.614.100
27	Cinto de Cañamo - Cinto de cañamo verde con hebilla dorada	5	LADERO PARAGUAYO S.A.	18.125	56.241.875	marca: LADERO PARAGUAYO fabricante: LADERO PARAGUAYO S.A. procedencia: PARAGUAY nro_certificado_origen_nacional: 207792	PRESENTA	APLICA	18.125	56.241.875
27	Cinto de Cañamo - Cinto de cañamo verde con hebilla dorada	6	GUILLERMINA LEZCANO LEZCANO	16.000	49.648.000	marca: CELESTIAL fabricante: COMERCIAL CELESTIAL procedencia: NACIONAL nro_certificado_origen_nacional:	NO PRESENTA	NO APLICA	22.400	69.507.200

Especificaciones Técnicas:

ITEM 27 - CINTO DE CAÑAMO. CINTO DE CAÑAMO VERDE CON HEBILLA DORADA
Correa de cañamo verde de 3,5 cm de ancho y 1,10 metros de largo como mínimo con hebilla dorada. Ajustarse a la muestra de la Convocante (Diseño, corte, confección y tono)



COMANDO DE LAS FUERZAS MILITARES
COMANDO LOGÍSTICO
COMITÉ DE EVALUACIÓN

PRIMERA OFERTA: MARCIO RUBEN FERIS AGUILERA

Item	Descripción	Orden de las Ofertas	Empresa	Cantidad	Precio Unitario (IVA Incluido)	Precio Total	Características	CPEN	APLICA/NO APLICA	PRECIO APLICANDO EL MARGEN	TOTAL APLICANDO EL MARGEN	CUMPLE/NO CUMPLE
27	Cinto de Cañamo - Cinto de cañamo verde con hebilla dorada	1	MARCIO RUBEN FERIS AGUILERA	3.103	9.500	29.478.500	marca: IF fabricante: INDUSTRIA FERIS DE MARCIO FERIS procedencia: NACIONAL nro_certificado_origen_nacional: 211405	PRESENTA	APLICA	9.500	29.478.500	CUMPLE

Evaluación del precio ofertado:	Presenta/No presenta	Cumple/No Cumple/No Aplica
Muestra	PRESENTA	CUMPLE
Especificación Técnica, presenta, verificado con lo solicitado	PRESENTA	CUMPLE
Registro de Marca	PRESENTA	CUMPLE
Autorización del fabricante, representante y/o distribuidor de los bienes ofertados	PRESENTA	CUMPLE
Certificado de Origen Nacional	PRESENTA	CUMPLE
Composición de Precio Unitario/Análisis: Cuando la diferencia entre el precio ofertado y el precio referencial sea superior al 25% para ofertas por debajo del precio referencial y del 15% para ofertas que se encuentren por encima del referencial establecido por la convocante y difundido con el llamado a contratación	PRESENTA	CUMPLE

El Comité de Evaluación considera aceptable el precio ofertado del ítem, a razón de que el mismo se encuentra dentro de los parámetros del precio de mercado actualmente.

El oferente MARCIO RUBEN FERIS AGUILERA: Cumple con los requisitos exigidos en el PBC, y es apto de ser analizado en la siguiente etapa.

POR LO EXPUESTO Y EVALUADO, LA OFERTA DE LA EMPRESA MARCIO RUBEN FERIS AGUILERA CUMPLE CON LOS REQUISITOS EXIGIDOS EN EL PBC, Y ES APTO DE SER ANALIZADO EN LA SIGUIENTE ETAPA.

ITEM N° 28

Item	Descripción	Orden de las Ofertas	Empresa	Precio Unitario (IVA Incluido)	Precio Total	Características	CPEN	APLICA/NO APLICA	PRECIO APLICANDO EL MARGEN	TOTAL APLICANDO EL MARGEN
28	Cinto de Cañamo - Cinto de cañamo verde con hebilla niquelado para licenciado	1	MARCIO RUBEN FERIS AGUILERA	9.500	19.019.000	marca: IF fabricante: INDUSTRIA FERIS DE MARCIO FERIS procedencia: NACIONAL nro_certificado_origen_nacional: 211406	PRESENTA	APLICA	9.500	19.019.000
28	Cinto de Cañamo - Cinto de cañamo verde con hebilla niquelado para licenciado	2	SALOTEX S.R.L.	11.917	23.857.834	marca: PH2 fabricante: SALOTEX S.R.L. procedencia: PARAGUAY nro_certificado_origen_nacional: 208035	PRESENTA	APLICA	11.917	23.857.834
28	Cinto de Cañamo - Cinto de cañamo verde con hebilla niquelado para licenciado	3	YUTY SOCIEDAD ANONIMA	14.700	29.429.400	marca: YUTY fabricante: YUTY S.A. procedencia: NACIONAL nro_certificado_origen_nacional: 210145	PRESENTA	APLICA	14.700	29.429.400
28	Cinto de Cañamo - Cinto de cañamo verde con hebilla niquelado para licenciado	4	LADERO PARAGUAYO S.A.	17.400	34.834.800	marca: LADERO PARAGUAYO fabricante: LADERO PARAGUAYO S.A. procedencia: PARAGUAY nro_certificado_origen_nacional: 211155	PRESENTA	APLICA	17.400	34.834.800
28	Cinto de Cañamo - Cinto de cañamo verde con hebilla niquelado para licenciado	5	GLADIS NORMAN DIANA PIZURNO DE VARGA	13.000	26.026.000	marca: GD CREACIONES fabricante: DISTRIBUIDORA GLADIS DE GLADIS PIZURNO procedencia: PARAGUAY nro_certificado_origen_nacional: 211431	PRESENTA	APLICA	13.000	26.026.000
28	Cinto de Cañamo - Cinto de cañamo verde con hebilla niquelado para licenciado	6	GUILLERMINA LEZCANO LEZCANO	16.000	32.032.000	marca: CELESTIAL fabricante: COMERCIAL CELESTIAL procedencia: NACIONAL nro_certificado_origen_nacional:	NO PRESENTA	NO APLICA	22.400	44.844.800

Especificaciones Técnicas:

ITEM 28 - CINTO DE CAÑAMO. CINTO DE CAÑAMO VERDE CON HEBILLA NIQUELADO PARA LICENCIADO

Correa de cañamo verde de 3,5 cm de ancho y 1,10 metros de largo como mínimo con hebilla niquelada. Ajustarse a la muestra de la Convocante (Diseño, corte, confección y tono)

PRIMERA OFERTA: MARCIO RUBEN FERIS AGUILERA



**COMANDO DE LAS FUERZAS MILITARES
COMANDO LOGÍSTICO
COMITÉ DE EVALUACIÓN**

Item	Descripción	Orden de las Ofertas	Empresa	Cantidad	Precio Unitario (IVA incluido)	Precio Total	Características	CFEH	APUCA/NO APLICA	PRECIO APLICANDO EL MARGEN	TOTAL APLICANDO EL MARGEN	CUMPL./NO CUMPLE
28	Cinto de Cañero - Cinto de cañero verde con hebilla atornillado para llancardo	1	MARCIO RUBEN FERIS AGUILERA	2.002	9.500	19.019.000	marca: IF fabricante: INDUSTRIA FERIS DE MARCIO FERIS procedencia: NACIONAL nro_certificado_origen_nacional: 211406	PRESENTA	APLICA	9.500	19.019.000	NO CUMPLE

Evaluación del precio ofertado:	Presenta/No presenta	Cumple/No Cumple/No Aplica
Muestra	PRESENTA	<u>NO CUMPLE</u>
Especificación Técnica, presenta, verificado con lo solicitado	PRESENTA	<u>NO CUMPLE</u>
Registro de Marca	PRESENTA	CUMPLE
Autorización del fabricante, representante y/o distribuidor de los bienes ofertados	PRESENTA	CUMPLE
Certificado de Origen Nacional	PRESENTA	CUMPLE
Composición de Precio Unitario/Análisis: Cuando la diferencia entre el precio ofertado y el precio referencial sea superior al 25% para ofertas por debajo del precio referencial y del 15% para ofertas que se encuentren por encima del referencial establecido por la convocante y difundido con el llamado a contratación	PRESENTA	CUMPLE

El Comité de Evaluación considera aceptable el precio ofertado del ítem, a razón de que el mismo se encuentra dentro de los parámetros del precio de mercado actualmente.

El oferente MARCIO RUBEN FERIS AGUILERA: No Cumple con los requisitos exigidos en el PBC, y No es apto de ser analizado en la siguiente etapa.

NO TRAJO MUESTRA PARA SER EVALUADA.

SEGUNDA OFERTA: SALOTEX S.R.L.

Item	Descripción	Orden de las Ofertas	Empresa	Cantidad	Precio Unitario (IVA incluido)	Precio Total	Características	CFEH	APUCA/NO APLICA	PRECIO APLICANDO EL MARGEN	TOTAL APLICANDO EL MARGEN	CUMPL./NO CUMPLE
28	Cinto de Cañero - Cinto de cañero verde con hebilla atornillado para llancardo	2	SALOTEX S.R.L.	2.002	11.917	23.857.834	marca: PH2 fabricante: SALOTEX S.R.L. procedencia: PARAGUAY nro_certificado_origen_nacional: 208033	PRESENTA	APLICA	11.917	23.857.834	CUMPLE

Evaluación del precio ofertado:	Presenta/No presenta	Cumple/No Cumple/No Aplica
Muestra	PRESENTA	CUMPLE
Especificación Técnica, presenta, verificado con lo solicitado	PRESENTA	CUMPLE
Registro de Marca	PRESENTA	CUMPLE
Autorización del fabricante, representante y/o distribuidor de los bienes ofertados	PRESENTA	CUMPLE
Certificado de Origen Nacional	PRESENTA	CUMPLE
Composición de Precio Unitario/Análisis: Cuando la diferencia entre el precio ofertado y el precio referencial sea superior al 25% para ofertas por debajo del precio referencial y del 15% para ofertas que se encuentren por encima del referencial establecido por la convocante y difundido con el llamado a contratación	PRESENTA	CUMPLE

El Comité de Evaluación considera aceptable el precio ofertado del ítem, a razón de que el mismo se encuentra dentro de los parámetros del precio de mercado actualmente.

El oferente SALOTEX S.R.L.: Cumple con los requisitos exigidos en el PBC, y es apto de ser analizado en la siguiente etapa.

POR LO EXPUESTO Y EVALUADO, LA OFERTA DE LA EMPRESA SALOTEX S.R.L. CUMPLE CON LOS REQUISITOS EXIGIDOS EN EL PBC, Y ES APTO DE SER ANALIZADO EN LA SIGUIENTE ETAPA.