

INFORME DE EVALUACIÓN N° 23/2024

LICITACIÓN PÚBLICA NACIONAL (LPN) N° 05/2024 DE "SERVICIO DE REPARACIÓN DE DESPERFECTOS MENORES EN INSTALACIONES EDILICIAS DE LA GERENCIA GENERAL DE IMPUESTOS INTERNOS DE LA DIRECCIÓN NACIONAL DE INGRESOS TRIBUTARIOS " - ID N° 442.877

En la ciudad de Asunción, capital de la República del Paraguay, a los 14 días del mes de agosto del año dos mil veinticuatro, siendo las 11:00 horas, en la sala de reuniones de la Dirección General de Administración y Finanzas (UAF), se reúnen los miembros del Comité Permanente de Evaluación de Ofertas (CPEO), designados conforme a la Resolución Interna DNIT N° 528 de fecha 08 de agosto de 2024; a fin de evaluar las ofertas presentadas en el marco del presente Llamado.

INTEGRANTES DEL COMITÉ DE EVALUACIÓN:

Rodolfo Granada : Presidente del Comité Permanente de Evaluación de Ofertas.  
Alba Servín : Representante de la Dirección General de Asesoría Jurídica.  
Pablo Ojeda : Representante de la Dirección General de Administración y Finanzas (UAF)  
Fernando Brizuela : Representante de la Dirección General de Gabinete  
Cristian Sosa : Representante de Unidad Administrativa Requirente

El Departamento de Contrataciones remite el expediente al CPEO, con los documentos de la convocatoria que serán objeto de análisis, los cuales consisten en: a) Pliego de Bases y Condiciones Estándar, b) Acta de Apertura de Sobres, c) Ofertas de las Empresas Participantes.

Antes de iniciar la evaluación de las ofertas todos los miembros del Comité Permanente de Evaluación de Ofertas firman la Declaración Jurada de no guardar parentesco cercano con los directivos de las empresas a ser evaluadas.

a) ACTA DE APERTURA DE OFERTA:

Conforme el Acta de Apertura de fecha 13 de agosto de 2024, se procede a la apertura de los sobres presentados por:

OFERENTES	RUC	Total, de la oferta c/impuesto y gravámenes incluidos de guaraníes
MES INGENIERIA S.A.	80019001-7	Gs. 120.797.527.-
VICTOR JULIAN AYALA PERDOMO	1514327-9	Gs. 89.492.300.-
DIEGO JOAQUIN RODRIGUEZ BARRIOS	2292560-0	Gs. 130.810.734.-

OBSERVACIONES REALIZADAS EN EL ACTO DE APERTURA DE OFERTA:

NINGUNA

b) SOLICITUDES DE ACLARACIÓN DE OFERTAS Y LAS CORRESPONDIENTES RESPUESTAS DEL OFERENTE:

En fecha 20/08/2024, se ha solicitado el desglose de los precios ofertados a las firmas VICTOR JULIAN AYALA PERDOMO Y MES INGENIERÍA S.A, quienes respondieron al requerimiento. Dichas documentaciones serán analizadas en la sección correspondiente de este informe.

c) ANÁLISIS COMPARATIVO DE LAS OFERTAS RESPECTO AL CUMPLIMIENTO DE LOS DOCUMENTOS SUSTANCIALES. EN CASO QUE LA OFERTA NO CUMPLA ALGUNO DE LOS REQUISITOS SE DEBERÁ EXPONER LOS FUNDAMENTOS.

INFORME DE EVALUACIÓN N° 23/2024

LICITACIÓN PÚBLICA NACIONAL (LPN) N° 05/2024 DE "SERVICIO DE REPARACIÓN DE DESPERFECTOS MENORES EN INSTALACIONES EDILICIAS DE LA GERENCIA GENERAL DE IMPUESTOS INTERNOS DE LA DIRECCIÓN NACIONAL DE INGRESOS TRIBUTARIOS " - ID N° 442.877

DOCUMENTOS DE CARÁCTER SUSTANCIAL PARA LA PRESENTACIÓN DE LAS OFERTAS	MES INGENIERIA S.A.	VICTOR J. AYALA PERDOMO	DIEGO J. RODRIGUEZ B.
	RUC 80019001-7	RUC 1514327-9	RUC 2292560-0
	Perfil del Proveedor N° 1803754 FOLIO 54	Perfil del Proveedor N° 1803600 FOLIO 41	Perfil del Proveedor N° 1803907 FOLIO 81
Formulario de Oferta (*) El formulario de oferta y lista de precios, generados electrónicamente a través del SICP, deben ser completados firmados por el oferente.	Cumple (Folio 1 al 47)	Cumple (Folio 1 al 34)	Cumple (Folio 4 al 80)
<u>Persona Jurídica</u>  Fotocopia simple de los documentos que acrediten la existencia legal de la persona jurídica tales como la Escritura Pública de Constitución y protocolización de los Estatutos Sociales. Los estatutos deberán estar inscriptos en la Sección Personas Jurídicas de la Dirección General de Registros Públicos.	Cumple Perfil del Proveedor N° 1803754 Folio 54.	NO APLICA	NO APLICA
Fotocopia simple de los documentos que acrediten las facultades del firmante de la oferta para comprometer al oferente. Estos documentos pueden consistir en: un poder suficiente otorgado por Escritura Pública (no es necesario que esté inscripto en el Registro de Poderes); o los documentos societarios que justifiquen la representación del firmante, tales como las actas de asamblea y de directorio en el caso de las sociedades anónimas.	Cumple Perfil del Proveedor, Folio 54	NO APLICA	NO APLICA
Documentos de Identidad de los representantes o apoderados de la Sociedad.	Cumple Perfil del Proveedor, Folio 54	NO APLICA	NO APLICA
<u>Persona Física</u>  Fotocopia Simple de la Cédula de Identidad del firmante de la Oferta (*)	NO APLICA	Cumple Perfil del Proveedor, Folio 41	Cumple Perfil del Proveedor, Folio 81
Constancia de Inscripción del RUC (*)	Cumple Perfil del Proveedor, Folio 54	Cumple Perfil del Proveedor, Folio 41	Cumple Perfil del Proveedor, Folio 81
Garantía de Mantenimiento de Oferta. (5% sobre el Monto Máximo del llamado).	Cumple Folio 48 al 53	Cumple Folio 35 al 40	Cumple Folio 1 al 3
Tipo de Garantía Garantía Bancaria/Póliza	PÓLIZA DE SEGURO	PÓLIZA DE SEGURO	PÓLIZA DE SEGURO
Nombre de la Empresa Aseguradora	CENIT S.A. DE SEGUROS	SANCOR SEGUROS	FENIX S.A. DE SEGUROS Y REASEGUROS
Monto total Asegurado G	110.000.000.-	110.000.000.-	110.000.000.-



INFORME DE EVALUACIÓN N° 23/2024

LICITACIÓN PÚBLICA NACIONAL (LPN) N° 05/2024 DE "SERVICIO DE REPARACIÓN DE DESPERFECTOS MENORES EN INSTALACIONES EDILICIAS DE LA GERENCIA GENERAL DE IMPUESTOS INTERNOS DE LA DIRECCIÓN NACIONAL DE INGRESOS TRIBUTARIOS " - ID N° 442.877

Vigencia (días)	205	208	194
(Desde/hasta)	00:00hs del 11/06/2024 24:00hs del 31/12/2024	00:00hs del 28/05/2024 23:59hs del 21/12/2024	00:00hs del 11/06/2024 24:00hs del 20/12/2024

Tras la aplicación de los métodos de evaluación consagrados en el Art. 59° del Decreto N° 9823/2023, se puede deducir, que los oferentes **MES INGENIERIA S.A. con RUC N° 80019001-7, VICTOR JULIAN AYALA PERDOMO con RUC N° 1514327-9 y TES INGENIERIA de Diego Joaquín Rodríguez Barrios con RUC N° 2292560-0, CUMPLEN** con la presentación de las documentaciones básicas de carácter sustancial.

MARGEN DE PREFERENCIA

NO APLICA

d) ANALISIS COMPARATIVO DE LAS OFERTAS RESPECTO AL CUMPLIMIENTO DE LOS DOCUMENTOS FORMALES. EN CASO DE QUE LA OFERTA NO CUMPLA ALGUNO DE LOS REQUISITOS SE DEBERÁ EXPONER LOS FUNDAMENTOS.

DOCUMENTOS	MES INGENIERIA S.A	VICTOR JULIAN AYALA PERDOMO	TES INGENIERIA DE DIEGO JOAQUIN RODRIGUEZ BARRIOS
	RUC N° 80019001-7	RUC N° 1514327-9	RUC N° 2292560-0
	Perfil del Proveedor N° 1803754	Perfil del Proveedor N° 1803600	Perfil del Proveedor N° 1803907
1. Certificado de Cumplimiento con la seguridad social	CUMPLE Folio 56	CUMPLE Folio 44	CUMPLE Perfil del Proveedor, Folio 81 al 82
2. Certificado de Producto y Empleo Nacional, emitido por el MIC en caso de contar.	CUMPLE Folio 113	CUMPLE Folio 46	CUMPLE Folio 85
3. Certificado de Cumplimiento Tributario	CUMPLE Folio 104	CUMPLE Folio 43	CUMPLE Perfil del Proveedor, Folio 81 al 82
4. Patente comercial del Municipio donde este asentado el establecimiento del oferente	CUMPLE Perfil del Proveedor Folio 54 al 55	CUMPLE Perfil del Proveedor Folio 41 al 42 y Folio 45	CUMPLE Perfil del Proveedor, Folio 81 al 82
5. Verificar que el oferente haya proporcionado el Formulario de Ofertas, la Declaración Jurada de no estar comprendido en las prohibiciones y limitaciones para presentar propuesta y contratar, y además las <u>Constancias De Registro de Estructura Jurídica y de Beneficiarios Finales.</u>	CUMPLE Folio 1 al 2, y Perfil del Proveedor, Folio 54 al 55 la Constancia de Registro de Estructura Jurídica y de Beneficiarios Finales	CUMPLE Folio 1 al 2, y Constancias de Registro de Estructura Jurídica y de Beneficiarios Finales NO APLICA	CUMPLE Folio 4 al 5, y Constancias de Registro de Estructura Jurídica y de Beneficiarios Finales NO APLICA
6. Verificar los registros del personal de la convocante para detectar si el oferente o sus representantes, se hallan comprendidos en el Artículo 21 de la Ley N° 7021/22.	CUMPLE Mediante la verificación de los registros del SINARH	CUMPLE Mediante la verificación de los registros del SINARH	CUMPLE Mediante la verificación de los registros del SINARH
7. Verificar por los medios disponibles, si el oferente y los demás sujetos individualizados en las prohibiciones o limitaciones contenidas en los incisos, aparecen en la base de datos del SINARH del Vice Ministerio de Capital Humano y Gestión Organizacional.	CUMPLE Mediante la verificación de los registros del SINARH	CUMPLE Mediante la verificación de los registros del SINARH	CUMPLE Mediante la verificación de los registros del SINARH



INFORME DE EVALUACIÓN N° 23/2024

LICITACIÓN PÚBLICA NACIONAL (LPN) N° 05/2024 DE "SERVICIO DE REPARACIÓN DE DESPERFECTOS MENORES EN INSTALACIONES EDILICIAS DE LA GERENCIA GENERAL DE IMPUESTOS INTERNOS DE LA DIRECCIÓN NACIONAL DE INGRESOS TRIBUTARIOS " - ID N° 442.877

8. Si se constata que alguna de las personas mencionadas en el párrafo anterior figura en la Base De Datos Del SINARH Del VICE MINISTERIO DE CAPITAL HUMANO Y GESTION ORGANIZACIONAL, el Comité analizará acabadamente si tal situación le impedirá ejecutar el contrato, exponiendo los motivos para aceptar o rechazar la Oferta, según sea el caso.	Mediante la verificación de los registros del SINARH, se constató que un Síndico de la firma, figura como funcionario permanente de Tribunal Superior de Justicia Electoral.	CUMPLE Mediante la verificación de los registros del SINARH	CUMPLE Mediante la verificación de los registros del SINARH
9. Verificar que el oferente haya proporcionado el formulario de declaración de personas, debidamente firmado, conforme a los estándares establecidos, y cotejará los datos con las personas físicas inhabilitadas que constan en el registro de "sanciones a proveedores" del sicmp. Con el objeto de verificar si los directores, gerentes, socios gerentes, quienes ejerzan la administración, accionistas, cuotapartistas o propietarios se encuentren dentro de los criterios contemplados en los incisos g), h), i), y j) de la ley 7021/22.	CUMPLE Hoja 111 al 112, en consulta con los registros del SICIP, no registra SANCIONES	CUMPLE Hoja 49 al 51, en consulta con los registros del SICIP, no registra SANCIONES	CUMPLE Hoja 83 al 84, en consulta con los registros del SICIP, no registra SANCIONES
10. El comité podrá recurrir a fuentes públicas o privadas de información, para verificar los datos proporcionados por el oferente y las obrantes en el registro de inhabilitados de la DNCP.	CUMPLE Mediante la verificación de los registros del SICIP, no se encuentra inhabilitado.	CUMPLE Mediante la verificación de los registros del SICIP, no se encuentra inhabilitado.	CUMPLE Mediante la verificación de los registros del SICIP, no se encuentra inhabilitado.
11. Si el comité confirma que el oferente o sus integrantes poseen impedimentos en virtud a lo dispuesto en el artículo 21 de la Ley N° 7021/22, la oferta será rechazada y se remitirán los antecedentes a la DNCP para los fines pertinentes.	NO APLICA	NO APLICA	NO APLICA

Obs: con relación al punto 8. correspondiente a la verificación de los miembros de la firma MES INGENIERÍA S.A, los miembros del Comité consideran que es procedente continuar con la evaluación de la oferta; en virtud a que a la luz de lo dispuesto en el inc. d) del Art. 21 de la Ley 7021/2022, dicha situación no impedirá la ejecución del contrato.

ANÁLISIS DE PRECIOS

Al realizar el comparativo de precios ofertado y referencial, de los oferentes, se constató que MES INGENIERIA S.A con RUC N° 80019001-7, VICTOR JULIAN AYALA PERDOMO con RUC N° 1514327-9 y DIEGO JOAQUIN RODRIGUEZ BARRIOS con RUC N° 2292560-0, NO CUMPLEN con los parámetros establecidos por la Resolución DNCP N° 454/2024. (VER ANEXO I)

Por tanto, la secretaría del Comité en fecha 20/08/2024 procedió a solicitar el desglose de precios a los oferentes: MES INGENIERIA S.A con RUC N° 80019001-7 y VICTOR JULIAN AYALA PERDOMO con RUC N° 1514327-9.

Asimismo, se solicitó el parecer técnico de la unidad requirente, que informa cuanto sigue:

Respecto al oferente VICTOR JULIAN AYALA PERDOMO con RUC N° 1514327-9, se le ha solicitado el desglose de precios mediante correo de fecha 20/08/24, y haciéndole mención: "que los precios ofertados en relación con los precios referenciales publicados arrojan como resultado la cantidad de 106 ítem con un porcentaje superior al 25 por ciento por debajo del precio referencial y que oscilan entre el 41 y 96 por ciento inferior a los costos referenciales publicados por la Contratante".

Una vez recibido los desgloses de los ítems requeridos, esta Unidad Técnica ha realizado el análisis de los mismos y en comparación con precios referenciales del mercado, considera que los precios ofertados en los ítems referidos no son compatibles con criterios técnicos de ejecución y que sería altamente improbable que con los montos declarados en los desgloses se puedan ejecutar correctamente los trabajos correspondientes a los mencionados ítems. Cabe resaltar en este punto dos ítem específicos, sin perjuicio de los demás ítem cuestionados, los correspondientes al Ítem 2.105 - Provisión, cambio y colocación de llave TM de 16 Amper (unipolar)- cuyo precio ofertado es de solamente 5.000 (cinco mil)



INFORME DE EVALUACIÓN N° 23/2024

LICITACIÓN PÚBLICA NACIONAL (LPN) N° 05/2024 DE "SERVICIO DE REPARACIÓN DE DESPERFECTOS MENORES EN INSTALACIONES EDILICIAS DE LA GERENCIA GENERAL DE IMPUESTOS INTERNOS DE LA DIRECCIÓN NACIONAL DE INGRESOS TRIBUTARIOS " - ID N° 442.877

guaraníes, siendo el precio referencial de 139.144 (ciento treinta nueve mil cuatrocientos cuarenta y cuatro guaraníes), arrojando un porcentaje de 96.41 por ciento por debajo del precio referencial publicado, igualmente el Ítem 2.107 - Provisión, cambio y colocación de llave TM de 25 Amper (unipolar)- cuyo precio ofertado es de solamente 5.000 (cinco mil guaraníes), siendo el precio referencial de 137.477(ciento treinta y siete mil cuatrocientos setenta y siete guaraníes), arrojando un porcentaje de 96.36 por ciento por debajo del precio referencial publicado, sin olvidar de mencionar otros ítem más relevantes como los ítem 2.125, 2.126, 2.127 y 2.128 que superan los 80 por ciento por debajo del precio referencial.

MES INGENIERÍA S.A: se realizó el análisis de los precios ofertados en relación con los precios referenciales publicados, arrojando como resultado la cantidad de 19 ítems con un porcentaje superior al 25% por debajo del precio referencial y que oscilan entre el 50 y 80% de los costos referenciales publicados por la convocante. Analizado el desglose de precio presentado por el oferente, se informa que los mismos se encuentran dentro del rango aceptable para la ejecución correcta de los trabajos correspondientes a los mencionados ítems, considerando que en su gran mayoría se refieren a servicios.

Respecto al oferente DIEGO JOAQUIN RODRIGUEZ BARRIOS con RUC N° 2292560-0, se menciona que los precios superan altamente los parámetros establecidos, por lo tanto, teniendo en cuenta lo dispuesto en el Art. 4° de la Ley 7021/2022 en su inc. c) Economía, Eficacia y Eficiencia que reza "El sistema Nacional de Suministro Público buscará satisfacer las necesidades públicas con la oportunidad, la calidad y el costo que aseguren al Estado Paraguayo las mejores condiciones la obtención de los mejores resultados y el logro de las metas propuestas, a través de la utilización adecuada de los recursos públicos", por lo expuesto, no fue requerido el desglose de precio invocado.

e) TABLA COMPARATIVA DE PRECIOS DE LAS OFERTAS AJUSTADAS, LUEGO DE LA CORRECCIÓN DE ERRORES ARITMÉTICOS Y APLICACIÓN DE MARGENES DE REFERENCIA

De conformidad con las disposiciones contenidas en el Pliego de Bases y Condiciones Estándar, y concordantes con el inc. e) del Art. 62° del Decreto N° 9823/2023, se elabora el cuadro comparativo de ofertas:

OFERENTES	RUC	Oferta	Total, de la oferta c/impuesto y gravámenes incluidos de guaraníes
VICTOR JULIAN AYALA PERDOMO	1514327-9	Gs. 89.492.300.-	Gs. 89.492.300.-
MES INGENIERIA S.A.	80019001-7	Gs. 120.797.527.-	Gs. 120.797.527.-
DIEGO JOAQUIN RODRIGUEZ BARRIOS	2292560-0	Gs. 130.810.734.-	Gs. 130.810.734.-

Cabe señalar que este Comité, verificó el informe elaborado por la unidad técnica por lo que considera que los argumentos son válidos, por tanto, la oferta presentada por el oferente VICTOR JULIAN AYALA PERDOMO con RUC N° 1514327-9, queda excluida.

Prosiguiendo con el análisis de las ofertas en concurso, el Comité procederá a evaluar a la segunda mejor oferta económica, es decir a la oferta presentada por la firma MES INGENIERIA S.A con RUC N° 80019001-7, a los efectos de verificar los demás documentos de la convocatoria.

VERIFICACIÓN DE LA OFERTA RESPECTO A LOS REQUISITOS DEL PBC:

CAPACIDAD FINANCIERA

REQUISITO DOCUMENTAL	MES INGENIERIA 80019001-7
Certificado de Cumplimiento Tributario vigente a la fecha de la apertura	CUMPLE Foja 104



INFORME DE EVALUACIÓN N° 23/2024

LICITACIÓN PÚBLICA NACIONAL (LPN) N° 05/2024 DE "SERVICIO DE REPARACIÓN DE DESPERFECTOS MENORES EN INSTALACIONES EDILICIAS DE LA GERENCIA GENERAL DE IMPUESTOS INTERNOS DE LA DIRECCIÓN NACIONAL DE INGRESOS TRIBUTARIOS " - ID N° 442.877

Balance General y Cuadro de Estado de Resultado de los años 2020, 2021 y 2022 para contribuyentes de IRE General	CUMPLE Perfil del Proveedor, 81 al 82
IVA general: IVA General de los últimos seis meses del ejercicio fiscal 2023 para contribuyentes solo del IVA General	NO APLICA
Formulario 501 de los años (2020, 2021, 2022), para contribuyentes del IRE Simple	NO APLICA

RATIOS FINANCIEROS:

VER ANEXO II

VERIFICACIÓN DE LA EXPERIENCIA Y CAPACIDAD TÉCNICA:

VER ANEXO III

Luego de todas las evaluaciones realizadas conforme a los criterios establecidos en el Pliego de Bases y Condiciones, se concluye que el oferente **MES INGENIERIA S.A. con RUC N° 80019001-7**, **CUMPLE** con todos los requisitos solicitados en el pliego de bases y condiciones.

*En cumplimiento a lo establecido en los inc. f), g) y h) del Art. 62 del Decreto 9823/2023, este comité indica que: no se presentaron conflictos de interés, no se registró ausencia de los encargados de la evaluación y no existieron disidencia de criterios en el proceso de la presente evaluación.*

i) RECOMENDACIÓN:

*Adjudicar el presente llamado LICITACIÓN PÚBLICA NACIONAL (LPN) N° 05/2024 DE "SERVICIO DE REPARACIÓN DE DESPERFECTOS MENORES EN INSTALACIONES EDILICIAS DE LA GERENCIA GENERAL DE IMPUESTOS INTERNOS DE LA DIRECCIÓN NACIONAL DE INGRESOS TRIBUTARIOS" - ID N° 442 877 al oferente: MES INGENIERIA S.A. con RUC N° 80019001-7 por un servicio de contrato abierto estipulado por el monto mínimo de GS. 1.100.000.000.- (guaraníes mil cien millones) y por un monto máximo de Gs. 2.200.000.000 (dos mil doscientos millones) incluyendo el Impuesto al Valor Agregado (IVA) y todos los gravámenes correspondientes, el cual se encuentra respaldado por el certificado de disponibilidad presupuestaria CDP N° 229/2024, de acuerdo con lo previsto en el Art. 43 de la Ley N° 7021/2022 "De Suministros y Contrataciones Públicas".*

Finalmente, en fecha 23 de setiembre de 2024, manifestamos que los trabajos de evaluación lo hemos realizado conforme a los criterios establecidos en la Ley N° 7021 de "SUMINISTRO Y CONTRATACIONES PÚBLICAS" y sus reglamentaciones.

Demostrando conformidad, se da fin a la reunión del Comité de Evaluación, labrándose Informe de Evaluación y firmando los presentes en 2 (dos) ejemplares de un mismo tenor y a un solo efecto.

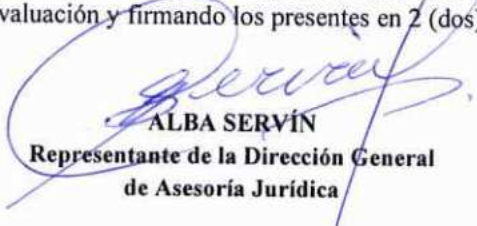
  
**ALBA SERVÍN**  
Representante de la Dirección General  
de Asesoría Jurídica

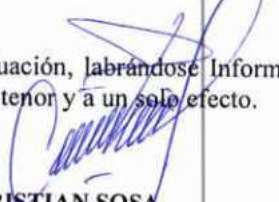
  
**CRISTIAN SOSA**  
Representante de la Unidad  
Administrativa Requirente

  
**PABLO OJEDA**  
Representante de la Dirección  
General de Administración y Finanzas  
UAF

  
**FERNANDO BRIZUELA**  
Representante de la Dirección  
General de Gabinete

  
**RODOLFO GRANADA, Presidente**  
Comité Permanente de Evaluación de  
Ofertas



**ANEXO N° 2**

**ANÁLISIS DE LA CAPACIDAD FINANCIERA**

Balance cerrado al 31/12/2020, 31/12/21 y al 31/12/22

MES INGENIERIA S.A.						
Descripción	Cálculos			Total	Promedio	Ponderación Cumple/No Cumple
	2020	2021	2022			
<b>Índice de Liquidez</b>						CUMPLE
Activo corriente	8.069.804.614	15.034.188.186	9.925.286.896			
Pasivo corriente	4.464.287.877	14.931.826.593	8.935.981.290			
Índice	1,81	1,01	1,11	3,93	1,31	
<b>Índice de Endeudamiento</b>						CUMPLE
Pasivo total	9.130.075.584	19.114.803.181	10.684.397.231			
Activo total	20.849.986.983	33.188.697.130	25.560.687.674			
Índice	0,44	0,58	0,42	1,43	0,48	
<b>Índice de Rentabilidad</b>						CUMPLE
Utilidad neta	4.887.658.304	2.353.982.556	762.276.664			
Capital	1.000.000.000	1.000.000.000	10.000.000.000			
Índice	4,89	2,35	0,08	7,32	2,44	

**Ratio de Liquidez:** activo corriente / pasivo corriente: Deberá ser igual o mayor que 1, en promedio, en los 3 últimos años (2020, 2021 y 2022).

**Endeudamiento:** pasivo total / activo total: No deberá ser mayor a 0,80 en promedio, en los 3 últimos años (2020, 2021 y 2022).

**Rentabilidad:** Porcentaje de utilidad después de impuestos o pérdida con respecto al Capital: El promedio en los últimos 3 años, no deberá ser negativo (2020, 2021 y 2022).

Elaborado por la Coordinación Financiera





**ANEXO N° III**

**LICITACIÓN PÚBLICA NACIONAL (LPN) N° 05/2024 “SERVICIO DE REPARACION DE DESPERFECTOS MENORES EN INSTALACIONES EDILICIAS DE LA GERENCIA GENERAL DE IMPUESTOS INTERNOS DE LA DNIT” – ID N° 442.877.**

**Informe sobre los requisitos Documentales exigidos en el PBC**

Asunción, 20 de setiembre de 2024.

De conformidad a lo establecido en los puntos CAPACIDAD TÉCNICA Y EXPERIENCIA REQUERIDA, para la evaluación de los Criterios y requisitos de participación conforme a lo establecido en el PBC del llamado de referencia, se procede al análisis de las documentaciones presentadas por el oferente **MES INGENIERIA S.A. con RUC N° 80019001-7.**

**CAPACIDAD TÉCNICA**

REQUISITO DOCUMENTAL	MES INGENIERIA S.A.
Curriculum Vitae de cada personal técnico propuesto.	<b>CUMPLE</b> Mediante Nota de fecha 19/08/2024
Planilla del Personal de IPS.	<b>CUMPLE</b> Mediante Nota de fecha 19/08/2024
Declaración jurada de que los equipos mencionados se encuentran con disponibilidad inmediata en caso de ser adjudicada (no debe estar comprometido en otras obras), que se encuentra en buen estado y en condiciones aceptables para realizar los trabajos a que serán destinados.	<b>CUMPLE</b> Mediante Nota de fecha 19/08/2024
Declaración jurada de que los equipos o maquinarias permanecerán en la obra todo el tiempo que se necesario cumplir con las tareas comprometidas en el contrato.	<b>CUMPLE</b> Mediante Nota de fecha 19/08/2024
Copia autenticada del contrato de alquiler (en caso de ser alquilado).	<b>CUMPLE</b> Mediante Nota de fecha 19/08/2024
DD.JJ listando el nombre del Representante Técnico Personal Clave, así como el equipo técnico que acompañará al citado profesional en la ejecución de los trabajos indicando especialidad, experiencia y antigüedad en la empresa.	<b>CUMPLE</b> Mediante Nota de fecha 19/08/2024
Fotocopia del título universitario del Personal Clave.	<b>CUMPLE</b> Mediante Nota de fecha 19/08/2024
Fotocopia autenticada del registro del Personal Clave en el Ministerio de Obras Públicas y Comunicaciones.	<b>CUMPLE</b> Mediante Nota de fecha 19/08/2024





**ANEXO N° III**

**LICITACIÓN PÚBLICA NACIONAL (LPN) N° 05/2024 “SERVICIO DE REPARACION DE DESPERFECTOS MENORES EN INSTALACIONES EDILICIAS DE LA GERENCIA GENERAL DE IMPUESTOS INTERNOS DE LA DNIT” – ID N° 442.877.**

Fotocopia autenticada de la Patente Profesional del Personal Clave en por lo menos un municipio.	<b>CUMPLE</b> <b>Mediante Nota de fecha 19/08/2024.</b>
Habilitación vehicular del equipo de transporte (camioneta y del camión de apoyo) (volquete/carga)	<b>CUMPLE</b> <b>Mediante Nota de fecha 19/08/2024</b>
Copia de facturación y/o recepciones finales que avalen la experiencia requerida.	<b>CUMPLE</b> <b>Mediante Nota de fecha 19/08/2024</b>

**EXPERIENCIA REQUERIDA**

<b>Requisitos documentales</b>	<b>CUMPLE/ NO CUMPLE</b>
Copia de Facturaciones y/o recepciones finales que avalen la experiencia	<b>CUMPLE</b> Mediante nota de fecha 19/08/2024
Constancia del RUC	<b>CUMPLE</b> Folio 57 y 58

<b>FACTURACIONES - 50% como mínimo del monto máximo del llamado (2.200.000.000.-)</b>				
<b>Factura N°</b>	<b>Fecha</b>	<b>Cliente</b>	<b>Descripción</b>	<b>Monto</b>
001-001-0001023	20/12/2022	DINAC	Contrato N° 45/2022 - Adecuación de edificios	685.176.225
001-001-0001213	18/12/2023	COMANDO DE LA FUERZA AEREA	Contrato N° 45/2022 - HANGAR pago parcial	12.875.229
001-001-0001022	30/12/2023	SENEPA Ministerio de Salud Pública y Bienestar Social	Reparación de techo estacionamiento fachada según orden de servicio 439/2022 contrato 20/2022.	699.996.925
<b>TOTAL FACTURADO</b>				<b>1.398.048.379</b>
<b>MONTO MÁXIMO DEL LLAMADO</b>				<b>2.200.000.000</b>
<b>50% DEL MONTO MÁXIMO DEL LLAMADO</b>				<b>660.000.000</b>

Con el fin de determinar si el oferente califica en el presente criterio se verificó que el mismo se encuentre operando dentro del rubro como mínimo 10 diez años, en el mercado conforme se acredita en la Inscripción del Registro Único de Contribuyentes a folio 57 (cincuenta y siete). Además, demuestra su experiencia satisfactoria con las presentaciones de facturaciones

*B. Calfu*



ANEXO N° III

**LICITACIÓN PÚBLICA NACIONAL (LPN) N° 05/2024 “SERVICIO DE REPARACION DE DESPERFECTOS MENORES EN INSTALACIONES EDILICIAS DE LA GERENCIA GENERAL DE IMPUESTOS INTERNOS DE LA DNIT” – ID N° 442.877.**

correspondiente a los 3 tres últimos años 2021, 2022 y 2023 remitidos mediante nota de fecha 19/08/2024.

Finalmente, esta unidad informa que, de la verificación y el análisis realizado se concluye que el oferente **MES INGENIERIA S.A. con RUC N° 80019001-7, CUMPLE** con la presentación de los documentos requeridos, así como también con las especificaciones técnicas establecidas, concordantes con la capacidad técnica y la experiencia requerida estipulados en el PBC del citado llamado.

Atentamente.

  
**CELESTE FRANCO**, Representante  
Unidad Requirente



Dirección General de Administración y Finanzas

COMUNICACIÓN INTERNA

A : COMITE PERMANENTE DE EVALUACION DE OFERTAS-CPEO  
DE : Arq. JOSE CHIRIFE  
REF. : INFORME SOBRE LLAMADO ID N° 442877  
FECHA : 22 de agosto de 2024

Atendiendo a las directivas recibidas de la superioridad en el sentido de realizar el análisis técnico de las carpetas de propuestas de los oferentes del llamado con ID N° 442877, esta Unidad Técnica eleva el siguiente informe:

Oferente: Ayala Perdomo Ingeniería:

Se ha solicitado por medio del Comité de Evaluación evidencias documentales para evaluar el Criterio de Capacidad Técnica y el Criterio de Experiencia Requerida, arrojando como resultado el siguiente cuadro:

Curriculo Vitae de cada personal técnico propuesto.	CUMPLE
Planilla del personal de IPS.	CUMPLE
Declaración jurada de que los equipos mencionados se encuentran con disponibilidad inmediata en caso de ser adjudicada (no deberán estar comprometidos en otras obras), que se encuentra en buen estado y en condiciones aceptables para realizar los trabajos a que serán destinados.	CUMPLE
Declaración jurada de que los equipos o maquinarias permanecerán en la obra todo el tiempo que sea necesario cumplir con las tareas comprometidas en el contrato.	CUMPLE
Copia autenticada del contrato de alquiler (en caso de ser alquilados).	CUMPLE
DD. JJ listando el nombre del Representante Técnico Personal Clave, así como el equipo técnico que acompañará al citado profesional en la ejecución de los trabajos indicando especialidad, experiencia y antigüedad en la empresa.	CUMPLE
Fotocopia autenticada del título universitario del Personal Clave.	CUMPLE
Fotocopia autenticada del registro del Personal Clave en el Ministerio de Obras Públicas y Comunicaciones.	CUMPLE
Fotocopia autenticada de la Patente Profesional del Personal Clave en por lo menos un municipio.	CUMPLE
Habilitación vehicular del equipo de transporte (camioneta y del camión de apoyo(volquete/carga)	CUMPLE
Copia de facturación y/o recepciones finales que avalen la experiencia requerida.	CUMPLE

Se ha realizado igualmente el análisis de los precios ofertados en relación con los precios referenciales publicados, arrojando como resultado la cantidad de 106 ítem con un porcentaje superior al 25 por ciento por debajo del precio referencial y que oscilan entre el 41 y 96 por ciento inferior a los costos referenciales publicados por la Contratante. Ante esta situación, se solicitó nuevamente por medio de correo de fecha 20/08/2024 y por intermedio del Comité de Evaluación al oferente Ayala Perdomo Ingeniería, el desglose de los ítem mencionados y cuyo detalle se transcriben a continuación:



Dirección General de Administración y Finanzas

ITEM	DESCRIPCION	CANTIDAD	UNIDAD DE MEDIDA	PRECIO REFERENCIAL	PRECIO OFERTADO	% INFERIOR AL PRECIO REFERENCIAL
1.1	Destranque de cañerías (Pluviales y Cloacales).	1,00	ml	281.329	150.000	46,68
1.2	MANO DE OBRA Destranque de cañerías (Pluviales y Cloacales).	1,00	un	263.395	120.000	54,44
1.3	Mantenimiento y reparación perdidas de agua todo el Edificio	1,00	m2	1.219.390	500.000	59,00
1.27	Limpieza y retiro de material del pozo ciego	1,00	gl	1.161.030	650.000	44,02
1.28	MANO DE OBRA Limpieza y retiro de material del pozo ciego.	1,00	un	1.234.988	180.000	85,42
1.31	Provisión y cambio de artefactos sanitarios similar al existente (lavatorio, mingitorio, inodoro, bidet, y cisterna baja).	1,00	un	945.674	550.000	41,84
1.32	MANO DE OBRA Provisión y cambio de artefactos sanitarios similar al existente (lavatorio, mingitorio, inodoro, bidet, y cisterna baja).	1,00	un	372.132	150.000	59,69
1.51	Provisión, cambio e instalación de termocafelón de hasta 50 litros similar al existente.	1,00	un	1.774.080	950.000	46,45
1.52	MANO DE OBRA Provisión, cambio e instalación de termocafelón de hasta 50 litros similar al existente.	1,00	un	748.831	200.000	73,29
1.67	Provisión e instalación de tanque para agua de polietileno bicapa modelo botellón con tapa roscable-capacidad 250 litros (24111810)	1,00	un	775.009	450.000	41,94
1.68	MANO DE OBRA Provisión e instalación de tanque para agua de polietileno bicapa modelo botellón con tapa roscable-capacidad 250 litros (24111810)	1,00	un	270.209	120.000	55,59
1.69	Provisión e instalación de tanque para agua de polietileno bicapa modelo botellón con tapa roscable-capacidad 500 litros (24111810)	1,00	un	1.227.766	550.000	55,20
1.70	MANO DE OBRA Provisión e instalación de tanque para agua de polietileno bicapa modelo botellón con tapa roscable-capacidad 500 litros (24111810)	1,00	un	362.204	150.000	58,59
1.71	Provisión e instalación de tanque para agua de polietileno bicapa modelo botellón con tapa roscable-capacidad 1.000 litros (24111810)	1,00	un	1.767.795	850.000	51,92
1.72	MANO DE OBRA Provisión e instalación de tanque para agua de polietileno bicapa modelo botellón con tapa roscable-capacidad 1.000 litros (24111810)	1,00	un	475.732	180.000	62,16
2.37	Provisión, cambio y colocación de reflectores HPIT, HQI de 250 watt o LED de 50 watt	1,00	un	795.258	300.000	62,28
2.38	MANO DE OBRA Provisión, cambio y colocación de reflectores HPIT, HQI de 250 watt o LED de 50 watt	1,00	un	341.128	120.000	64,82
2.61	Lampara tipo araña con estructura de bronce y piezas de cristal o acrílico para cuatro luminarias.	1,00	un	1.448.720	650.000	55,13
2.62	MANO DE OBRA Lampara tipo araña con estructura de bronce y piezas de cristal o acrílico para cuatro luminarias.	1,00	un	328.010	120.000	63,42
2.63	Provisión y colocación de tubos para alumbrado público (h= 6m)	1,00	un	450.268	180.000	50,02
2.85	Desmontaje, montaje y puesta en marcha de Equipo de A.A. tipo Split de 36.000BTU	1,00	un	413.634	150.000	63,74
2.86	MANO DE OBRA Desmontaje, montaje y puesta en marcha de Equipo de A.A. tipo Split de 36.000BTU	1,00	un	504.754	250.000	50,47
2.87	Desmontaje, montaje y puesta en marcha de Equipo de A.A. tipo Split de 60.000BTU	1,00	un	922.474	250.000	72,90
2.88	MANO DE OBRA Desmontaje, montaje y puesta en marcha de Equipo de A.A. tipo Split de 60.000BTU	1,00	un	742.207	350.000	52,84
2.89	Desmontaje, montaje y puesta en marcha de Equipo de A.A. tipo Central de 60.000BTU	1,00	un	1.211.986	350.000	71,12
2.90	MANO DE OBRA Desmontaje, montaje y puesta en marcha de Equipo de A.A. tipo Central de 60.000BTU	1,00	un	945.010	400.000	57,67
2.91	Desmontaje, montaje y puesta en marcha de Equipo de A.A. tipo Central de 120.000BTU	1,00	un	1.330.066	500.000	62,41
2.92	MANO DE OBRA Desmontaje, montaje y puesta en marcha de Equipo de A.A. tipo Central de 120.000BTU	1,00	un	1.177.684	450.000	61,79
2.93	Desmontaje, montaje y puesta en marcha de Equipo de A.A. tipo Central de 150.000BTU	1,00	un	2.473.920	800.000	67,66
2.94	MANO DE OBRA Desmontaje, montaje y puesta en marcha de Equipo de A.A. tipo Central de 150.000BTU	1,00	un	1.864.380	500.000	73,18
2.97	Provisión, cambio y colocación de tablero eléctrico para 50 Llaves (con barra de distribución de fase, neutro y tierra)	1,00	un	1.864.379	850.000	54,41
2.98	MANO DE OBRA Provisión, cambio y colocación de tablero eléctrico para 50 Llaves (con barra de distribución de fase, neutro y tierra)	1,00	un	1.107.008	350.000	68,38
2.99	Provisión, cambio y colocación de tablero eléctrico para 75 Llaves (con barra de distribución de fase, neutro y tierra)	1,00	un	3.820.119	1.100.000	71,21
2.100	MANO DE OBRA Provisión, cambio y colocación de tablero eléctrico para 75 Llaves (con barra de distribución de fase, neutro y tierra)	1,00	un	3.690.822	650.000	82,39
2.101	Provisión, cambio y colocación de tablero eléctrico para 100 Llaves (con barra de distribución de fase, neutro y tierra)	1,00	un	7.029.490	1.250.000	82,22
2.102	MANO DE OBRA Provisión, cambio y colocación de tablero eléctrico para 100 Llaves (con barra de distribución de fase, neutro y tierra)	1,00	un	6.014.285	850.000	85,87
2.103	Provisión, cambio y colocación de llave TM de 10 Amper (unipolar)	1,00	un	142.144	50.000	64,82
2.105	Provisión, cambio y colocación de llave TM de 16 Amper (unipolar)	1,00	un	139.144	5.000	96,41
2.107	Provisión, cambio y colocación de llave TM de 25 Amper (unipolar)	1,00	un	137.477	5.000	96,36
2.109	Provisión, cambio y colocación de llave TM de 32 Amper (unipolar)	1,00	un	138.811	50.000	63,98
2.111	Provisión, cambio y colocación de llave TM de 20 Amper (tripolar)	1,00	un	182.148	75.000	58,82
2.113	Provisión, cambio y colocación de llave TM de 25 Amper (tripolar)	1,00	un	181.815	75.000	58,75
2.115	Provisión, cambio y colocación de llave TM de 32 Amper (tripolar)	1,00	un	187.481	75.000	60,00
2.117	Provisión, cambio y colocación de llave TM de 40 Amper (tripolar)	1,00	un	216.540	75.000	65,36
2.119	Provisión, cambio y colocación de llave TM de 60 Amper (tripolar)	1,00	un	235.015	75.000	68,09
2.121	Provisión, cambio y colocación de llave TM de 80 Amper (tripolar)	1,00	un	279.019	120.000	56,99
2.125	Provisión, cambio y colocación de llave seccionadora de 100 Amper (tripolar) tipo industrial	1,00	un	1.321.907	250.000	81,09
2.126	MANO DE OBRA Provisión, cambio y colocación de llave	1,00	un	604.707	120.000	80,16

HAMON CHIRIFE  
Máster de Obras



## Dirección General de Administración y Finanzas

	seccionadora de 100 Amper (tripolar), tipo industrial					
2.127	Provisión, cambio y colocación de llave seccionadora de 125 Amper (tripolar), tipo industrial	1,00	un	1.855.403	300.000	83,83
2.128	MANO DE OBRA Provisión, cambio y colocación de llave seccionadora de 125 Amper (tripolar), tipo industrial	1,00	un	789.164	150.000	80,99
2.129	Provisión, cambio y colocación de llave seccionadora de 160 Amper (tripolar), tipo industrial	1,00	un	2.531.763	750.000	70,38
2.130	MANO DE OBRA Provisión, cambio y colocación de llave seccionadora de 160 Amper (tripolar), tipo industrial	1,00	un	1.151.871	300.000	73,96
2.131	Provisión, cambio y colocación de llave seccionadora de 200 Amper (tripolar), tipo industrial	1,00	un	3.077.185	1.200.000	61,00
2.132	MANO DE OBRA Provisión, cambio y colocación de llave seccionadora de 200 Amper (tripolar), tipo industrial	1,00	un	1.301.079	350.000	73,10
2.133	Provisión, cambio y colocación de llave seccionadora de 250 Amper (tripolar), tipo industrial	1,00	un	3.128.207	1.300.000	58,44
2.134	MANO DE OBRA Provisión, cambio y colocación de llave seccionadora de 250 Amper (tripolar), tipo industrial	1,00	un	1.318.538	400.000	69,66
2.173	Mantenimiento de artefactos colgantes tipo araña, incluye cambio de piezas dañadas, lámparas, conductores y limpieza	1,00	un	4.830.882	750.000	84,47
2.174	MANO DE OBRA Mantenimiento de artefactos colgantes tipo araña, incluye cambio de piezas dañadas, lámparas, conductores y limpieza	1,00	un	1.949.387	800.000	58,96
3.6	MANO DE OBRA Provisión e instalación de detector Termovelocimétrico (46191501-001)	1,00	un	241.871	120.000	50,39
3.7	Mantenimiento y reparación de panel central de alarma contra incendios	1,00	un	694.800	350.000	49,63
3.8	MANO DE OBRA Mantenimiento y reparación de panel central de alarma contra incendios	1,00	un	298.613	120.000	59,81
3.10	MANO DE OBRA Mantenimiento y reparación de alarma audiovisual	1,00	un	295.279	120.000	59,36
3.11	Mantenimiento y reparación de pulsador manual compuesto	1,00	un	447.514	250.000	44,14
3.12	MANO DE OBRA Mantenimiento y reparación de pulsador manual compuesto	1,00	un	242.538	150.000	38,15
3.13	Provisión e instalación de sensor de movimiento (46171608-001)	1,00	un	683.554	350.000	48,80
3.15	Provisión e instalación de sensor de apertura	1,00	un	581.470	350.000	48,64
3.19	Mantenimiento y reparación de panel central de alarma contra intrusos	1,00	un	1.373.146	600.000	56,30
3.20	MANO DE OBRA Mantenimiento y reparación de panel central de alarma contra intrusos	1,00	un	413.669	250.000	39,57
3.21	Mantenimiento y reparación de bocina de alarma contra intrusos	1,00	un	688.888	350.000	49,19
4.1	Mantenimiento y reparación de filtraciones y humedad en techos, paredes, revoque y pisos, aislación acorde a criterios técnicos en las zonas intervenidas	1,00	m2	249.886	130.000	47,98
4.3	Mantenimiento y reparación de cielorraso de yeso cartón, a junta tomada o desmontable	1,00	m2	216.201	120.000	44,50
5.9	Provisión, cambio y colocación de puerta tablero de cedro (de: cedro de primera calidad)	1,00	un	1.039.647	550.000	47,10
5.10	MANO DE OBRA Provisión, cambio y colocación de puerta tablero de cedro (de cedro de primera calidad)	1,00	un	285.603	120.000	57,98
5.39	Mantenimiento de puertas tipo persianas roller, metálicas. Manuales	1,00	un	1.902.443	850.000	55,32
5.40	MANO DE OBRA Mantenimiento de puertas tipo persianas roller, metálicas. Manuales	1,00	un	502.151	250.000	50,21
5.41	Provisión y colocación de brazo hidráulico para puertas de madera, por hoja	1,00	un	586.647	150.000	74,43
5.42	MANO DE OBRA Provisión y colocación de brazo hidráulico para puertas de madera, por hoja	1,00	un	268.040	75.000	72,02
7.1	Verificación de componentes eléctricos del equipo (control de comando y cableados), ajustes y limpiezas de los mismos	1,00	un	140.951	75.000	46,79
8.9	Cambio de cremalleras	1,00	un	755.324	320.000	57,63
8.10	MANO DE OBRA Cambio de cremalleras	1,00	un	340.889	150.000	56,00
8.11	Cambio de correa de motor	1,00	un	698.267	300.000	57,04
8.12	MANO DE OBRA Cambio de correa de motor	1,00	un	330.222	150.000	54,58
8.21	Rebobinado de motor, cambio de ruleman, cambio de reductor del motor	1,00	un	1.989.942	650.000	67,34
8.22	MANO DE OBRA Rebobinado de motor, cambio de ruleman, cambio de reductor del motor	1,00	un	482.886	250.000	48,23
8.29	Provisión de sistema de automatización de apertura y cierre de portón	1,00	un	2.590.475	1.500.000	42,10
8.30	MANO DE OBRA Provisión de sistema de automatización de apertura y cierre de portón	1,00	un	582.663	250.000	57,09
10.1	Cambio de freno de Piso	1,00	un	1.142.524	500.000	56,24
10.2	MANO DE OBRA Cambio de freno de Piso	1,00	un	297.771	150.000	49,63
10.16	MANO DE OBRA Hoja standard de 10 mm incoloro (0.90x2.10)	1,00	un	296.104	120.000	59,47
10.18	MANO DE OBRA Hoja standard de 10 mm bronce o gris (0.90x2.10)	1,00	un	331.784	130.000	60,82
10.41	Cerradura para puerta corrediza de 1 cilindro y 2 cilindros	1,00	un	415.194	250.000	39,79
10.47	Cerradura eléctrica (HDL)	1,00	un	2.150.335	850.000	60,47
10.48	MANO DE OBRA Cerradura eléctrica (HDL)	1,00	un	608.888	250.000	58,94
10.50	MANO DE OBRA Sensor de aproximación para tarjetas	1,00	un	330.117	150.000	54,56
11.1	Mantenimiento y limpieza de tanques de agua inferior y superior	1,00	un	781.611	400.000	48,82
11.2	MANO DE OBRA Mantenimiento y limpieza de tanques de agua inferior y superior	1,00	un	1.931.087	850.000	55,98
11.3	Mantenimiento y reparación de mamparas de melanina de 5 cm de espesor, con perfilera de chapa doblada	1,00	m2	185.628	90.000	51,52
11.5	Mantenimiento y reparación de mamparas vidriadas de 8 mm de espesor, con melanina de 5 cm de espesor, con perfilera de chapa doblada	1,00	m2	273.340	130.000	52,44
11.7	Mantenimiento y reparación de mamparas de eucatec de 5 cm de espesor, con perfilera de chapa doblada	1,00	m2	196.207	90.000	54,13
11.9	Mantenimiento y reparación de mamparas vidriadas de 6 mm de espesor, con placas de eucatec de 5 cm de espesor, con perfilera de chapa doblada	1,00	m2	279.404	130.000	53,47
11.14	MANO DE OBRA Poda de Arboles de hasta de 6 metros de altura, con retiro de los residuos	1,00	un	664.735	350.000	47,35
11.16	MANO DE OBRA Poda de arbustos y malezas, con retiro de residuos	1,00	un	305.776	150.000	50,94

Arg. JOSÉ RAMÓN CHIRIFE  
Fiscal de Obras





**Dirección General de Administración y Finanzas**

11.19	Aislación hidrófuga de paredes y muros con presencia crónica de humedad ascendente	1,00	m2	295.528	150.000	49,24
11.25	Provisión e instalación de mamparas de melamina de 5 cm de espesor, con perfilera de chapa doblada	1,00	m2	362.873	200.000	44,88
11.27	Provisión e instalación de mamparas vidriadas de 6 mm de espesor, con melamina de 5 cm de espesor, con perfilera de chapa doblada	1,00	m2	405.819	250.000	38,40
11.36	MANO DE OBRA Provisión y colocación de extractores de aire hasta 60 centímetros de diametro, incluye cableado y pulsador.	1,00	un	358.126	150.000	58,12

Una vez recibido los desgloses de los ítem requeridos, esta Unidad Técnica ha realizado el análisis de los mismos y en comparación con precios referenciales del mercado, considera que los precios ofertados en los ítems referidos no son compatibles con criterios técnicos de ejecución y que sería altamente improbable que con los montos declarados en los desgloses se puedan ejecutar correctamente los trabajos correspondientes a los mencionados ítem. Cabe resaltar en este punto dos ítem específicos, sin perjuicio de los demás ítem cuestionados, los correspondientes al ítem 2.105 - Provisión, cambio y colocación de llave TM de 16 Amper (unipolar)- cuyo precio ofertado es de solamente **5.000** (cinco mil) guaraníes, siendo el precio referencial de **139.144** (ciento treinta nueve mil cuatrocientos cuarenta y cuatro) guaraníes, arrojando un porcentaje de **96.41** por ciento por debajo del precio referencial publicado, igualmente el ítem 2.107 - Provisión, cambio y colocación de llave TM de 25 Amper (unipolar)- cuyo precio ofertado es de solamente **5.000** (cinco mil) guaraníes, siendo el precio referencial de **137.477** (ciento treinta y siete mil cuatrocientos setenta y siete) guaraníes, arrojando un porcentaje de **96.36** por ciento por debajo del precio referencial publicado, sin olvidar de mencionar otros ítem más relevantes como los ítem 2.125, 2.126, 2.127 y 2.128 que superan los 80 por ciento por debajo del precio referencial.

**Oferente: MES Ingeniería:**

Se ha solicitado por medio del Comité de Evaluación evidencias documentales para evaluar el Criterio de Capacidad Técnica y el Criterio de Experiencia Requerida, arrojando como resultado el siguiente cuadro:

Curriculo Vitae de cada personal técnico propuesto.	CUMPLE
Planilla del personal de IPS.	CUMPLE
Declaración jurada de que los equipos mencionados se encuentran con disponibilidad inmediata en caso de ser adjudicada (no deberán estar comprometidos en otras obras), que se encuentra en buen estado y en condiciones aceptables para realizar los trabajos a que serán destinados.	CUMPLE
Declaración jurada de que los equipos o maquinarias permanecerán en la obra todo el tiempo que sea necesario cumplir con las tareas comprometidas en el contrato.	CUMPLE
Copia autenticada del contrato de alquiler (en caso de ser alquilados).	CUMPLE
DD. JJ listando el nombre del Representante Técnico Personal Clave, así como el equipo técnico que acompañara al citado profesional en la ejecución de los trabajos indicando especialidad, experiencia y antigüedad en la empresa.	CUMPLE
Fotocopia autenticada del título universitario del Personal Clave.	CUMPLE
Fotocopia autenticada del registro del Personal Clave en el	CUMPLE

Atq. JOSÉ RAMÓN CHIRIFE  
Fiscal de Obras

Dirección General de Administración y Finanzas

Ministerio de Obras Públicas y Comunicaciones.	
Fotocopia autenticada de la Patente Profesional del Personal Clave en por lo menos un municipio.	CUMPLE
Habilitación vehicular del equipo de transporte (camioneta y del camión de apoyo(volquete/carga)	CUMPLE
Copia de facturación y/o recepciones finales que avalen la experiencia requerida.	CUMPLE

Se ha realizado igualmente el análisis de los precios ofertados en relación con los precios referenciales publicados, arrojando como resultado la cantidad de 19 ítem con un porcentaje superior al 25 por ciento por debajo del precio referencial y que oscilan entre el 50 y 80 por ciento de los costos referenciales publicados por la Contratante. Ante esta situación, se solicitó nuevamente por medio de correo de fecha 20/08/2024 y por intermedio del Comité de Evaluación al oferente MES Ingeniería, el desglose de los ítem mencionados y cuyo detalle se transcriben a continuación:

ITEM	DESCRIPCION	CANTIDAD	UNIDAD DE MEDIDA	PRECIO REFERENCIAL	PRECIO OFERTADO	% INFERIOR AL PRECIO REFERENCIAL
1.27	Limpieza y retiro de material del pozo ciego.	1,00	gl	1.161.030	550.000	52,63
1.28	MANO DE OBRA Limpieza y retiro de material del pozo ciego.	1,00	un	1.234.988	300.000	75,71
1.69	Provision e instalacion de tanque para agua de polietileno bicapa modelo botellon con tapa roscable-capacidad 500 litros (24111810)	1,00	un	1.227.766	500.000	59,28
1.71	Provision e instalacion de tanque para agua de polietileno bicapa modelo botellon con tapa roscable-capacidad 1.000 litros (24111810)	1,00	un	1.767.795	600.000	66,06
2.91	Desmontaje, montaje y puesta en marcha de Equipo de A.A. tipo Central de 120.000BTU	1,00	un	1.330.066	505.426	62,00
2.92	MANO DE OBRA Desmontaje, montaje y puesta en marcha de Equipo de A.A. tipo Central de 120.000BTU	1,00	un	1.177.684	447.520	62,00
2.93	Desmontaje, montaje y puesta en marcha de Equipo de A.A. tipo Central de 150.000BTU	1,00	un	2.473.920	940.090	62,00
2.94	MANO DE OBRA Desmontaje, montaje y puesta en marcha de Equipo de A.A. tipo Central de 150.000BTU	1,00	un	1.864.380	708.465	62,00
2.95	Provisión, cambio y colocación de tablero eléctrico para 30 Llaves (con barra de distribución de fase, neutro y tierra)	1,00	un	652.500	247.950	62,00
2.96	MANO DE OBRA Provisión, cambio y colocación de tablero eléctrico para 30 Llaves (con barra de distribución de fase, neutro y tierra)	1,00	un	353.102	134.179	62,00
2.97	Provisión, cambio y colocación de tablero eléctrico para 50 Llaves (con barra de distribución de fase, neutro y tierra)	1,00	un	1.864.379	372.876	80,00
2.98	MANO DE OBRA Provisión, cambio y colocación de tablero eléctrico para 50 Llaves (con barra de distribución de fase, neutro y tierra)	1,00	un	1.107.008	221.402	80,00
2.99	Provisión, cambio y colocación de tablero eléctrico para 75 Llaves (con barra de distribución de fase, neutro y tierra)	1,00	un	3.820.119	764.024	80,00
2.100	MANO DE OBRA Provisión, cambio y colocación de tablero eléctrico para 75 Llaves (con barra de distribución de fase, neutro y tierra)	1,00	un	3.690.822	738.165	80,00
2.101	Provisión, cambio y colocación de tablero eléctrico para 100 Llaves (con barra de distribución de fase, neutro y tierra)	1,00	un	7.029.490	1.405.898	80,00
2.102	MANO DE OBRA Provisión, cambio y colocación de tablero eléctrico para 100 Llaves (con barra de distribución de fase, neutro y tierra)	1,00	un	6.014.285	1.202.857	80,00
2.173	Mantenimiento de artefactos colgantes tipo araña, incluye cambio de piezas dañadas, lámparas, conductores y limpieza.	1,00	un	4.830.882	650.000	86,54
2.174	MANO DE OBRA Mantenimiento de artefactos colgantes tipo araña, incluye cambio de piezas dañadas, lámparas, conductores y limpieza.	1,00	un	1.949.387	450.000	76,92
11.2	MANO DE OBRA Mantenimiento y limpieza de tanques de agua inferior y superior	1,00	un	1.931.087	450.000	76,70

Una vez recibido los desgloses de los ítems requeridos, esta Unidad Técnica ha realizado el análisis de estos y en comparación con precios referenciales del mercado, considera que los detalles consignados en los desgloses se encuentran dentro de un rango

JOSE RAMON CHIRIFE  
Fiscal de Obras



**Dirección General de Administración y Finanzas**

aceptable para la ejecución correcta de los trabajos correspondientes a los mencionados ítem, considerando que en su gran mayoría se refiere a servicios.

Se señala igualmente que esta Unidad Técnica se constituyo en la dirección declarada por el oferente, pudiendo constatar las informaciones adicionales al desglose que proporcione la empresa MES Ingenieria en referencia a la disponibilidad de un importante sistema de montaje de equipos acondicionadores de aire con personal asignado a este trabajo, así como la presencia de importante stock de tableros eléctricos y tanques para agua, cuyos archivos fotográficos se adjuntan.

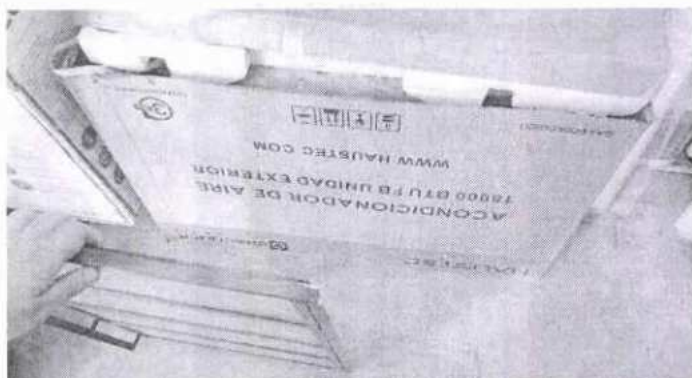

  
RAMON CHIRIFE  
Fiscal de Obras



Dirección General de Administración y Finanzas

Oferente: TES Ingeniería:

Se ha solicitado por medio del Comité de Evaluación evidencias documentales para evaluar el Criterio de Capacidad Técnica y el Criterio de Experiencia Requerida, arrojando como resultado el siguiente cuadro:

Curriculo Vitae de cada personal técnico propuesto.	CUMPLE
Planilla del personal de IPS.	NO CUMPLE
Declaración jurada de que los equipos mencionados se encuentran con disponibilidad inmediata en caso de ser adjudicada (no deberán estar comprometidos en otras obras), que se encuentra en buen estado y en condiciones aceptables para realizar los trabajos a que serán destinados.	CUMPLE
Declaración jurada de que los equipos o maquinarias permanecerán en la obra todo el tiempo que sea necesario cumplir con las tareas comprometidas en el contrato.	CUMPLE
Copia autenticada del contrato de alquiler (en caso de ser alquilados).	CUMPLE
DD. JJ listando el nombre del Representante Técnico Personal Clave, así como el equipo técnico que acompañara al citado profesional en la ejecución de los trabajos indicando especialidad, experiencia y antigüedad en la empresa.	CUMPLE
Fotocopia autenticada del título universitario del Personal Clave.	CUMPLE
Fotocopia autenticada del registro del Personal Clave en el Ministerio de Obras Públicas y Comunicaciones.	CUMPLE
Fotocopia autenticada de la Patente Profesional del Personal Clave en por lo menos un municipio.	CUMPLE
Habilitación vehicular del equipo de transporte (camioneta y del camión de apoyo(volquete/carga)	CUMPLE
Copia de facturación y/o recepciones finales que avalen la experiencia requerida.	CUMPLE

El punto NO CUMPLE consignado en el cuadro precedente responde a que en la planilla correspondiente al mes de septiembre de 2023 presentada por la empresa oferente y recibida mediante correo electrónico de fecha 19 de agosto de 2024, no figuran ninguno de los personales técnicos propuestos, por lo cual no cumple con el requisito para calificar en materia de Capacidad Técnica, el cual estipula que *"El oferente deberá presentar los currículos de cada personal de obra en relación de dependencia propuesto, señalando los datos personales, su especialidad, experiencia y antigüedad en la empresa. La antigüedad en la empresa será justificada con la inscripción de los últimos doce meses en el seguro social. Este requisito será imprescindible para la presentación de las ofertas."* Se adjuntan copias de Declaración Jurada de lista de Personal Clave y Equipo Técnico, así como de Planilla de IPS correspondiente a septiembre de 2023.

Se ha realizado igualmente el análisis de los precios ofertados en relación con los precios referenciales publicados, arrojando como resultado la cantidad de 30 ítem con un porcentaje superior al 25 por ciento por debajo del precio referencial y que oscilan entre el 30 y 59 por ciento de los costos referenciales publicados por la Contratante, y cuyo detalle se transcriben en el cuadro que se consigna más abajo. Esta Unidad Técnica no ha solicitado el desglose de precios fuera del rango establecido, en razón a lo mencionado en el párrafo precedente que se refiere al no cumplimiento del requisito establecido en cuanto a la inscripción en el seguro social del personal propuesto.

  
Ing. JOSÉ RAMÓN CHIRIFE  
Fiscal de Obras



Dirección General de Administración y Finanzas

ITEM	DESCRIPCION	CANTIDAD	UNIDAD DE MEDIDA	PRECIO REFERENCIAL	PRECIO OFERTADO	% INFERIOR AL PRECIO REFERENCIAL
1.3	Mantenimiento y reparación perdidas de agua todo el Edificio.	1,00	m2	1.219.390	700.000	42,59
1.27	Limpieza y retiro de material del pozo ciego	1,00	gl	1.161.030	500.000	56,93
1.28	MANO DE OBRA Limpieza y retiro de material del pozo ciego	1,00	un	1.234.988	500.000	59,51
1.31	Provisión y cambio de artefactos sanitarios similar al existente (lavatorio, mingitorio, inodoro, bidet, y sistema baja).	1,00	un	945.674	600.000	36,55
1.51	Provisión, cambio e instalación de termocalefón de hasta 50 litros similar al existente.	1,00	un	1.774.080	900.000	49,27
1.52	MANO DE OBRA Provisión, cambio e instalación de termocalefón de hasta 50 litros similar al existente	1,00	un	748.831	450.000	39,91
1.69	Provisión e instalación de tanque para agua de polietileno bicapa modelo botellón con tapa roscable-capacidad 500 litros (24111810)	1,00	un	1.227.766	800.000	34,84
1.71	Provisión e instalación de tanque para agua de polietileno bicapa modelo botellón con tapa roscable-capacidad 1.000 litros (24111810)	1,00	un	1.767.795	900.000	49,09
2.93	Desmontaje, montaje y puesta en marcha de Equipo de A.A. tipo Central de 150.000BTU	1,00	un	2.473.920	1.600.000	35,33
2.94	MANO DE OBRA Desmontaje, montaje y puesta en marcha de Equipo de A.A. tipo Central de 150.000BTU	1,00	un	1.864.380	1.200.000	35,64
2.95	Provisión, cambio y colocación de tablero eléctrico para 30 Llaves (con barra de distribución de fase, neutro y tierra)	1,00	un	652.500	456.750	30,00
2.96	MANO DE OBRA Provisión, cambio y colocación de tablero eléctrico para 30 Llaves (con barra de distribución de fase, neutro y tierra)	1,00	un	353.102	247.171	30,00
2.97	Provisión, cambio y colocación de tablero eléctrico para 50 Llaves (con barra de distribución de fase, neutro y tierra)	1,00	un	1.864.379	1.100.000	41,00
2.98	MANO DE OBRA Provisión, cambio y colocación de tablero eléctrico para 50 Llaves (con barra de distribución de fase, neutro y tierra)	1,00	un	1.107.008	774.905	30,00
2.99	Provisión, cambio y colocación de tablero eléctrico para 75 Llaves (con barra de distribución de fase, neutro y tierra)	1,00	un	3.820.119	1.900.000	50,26
2.100	MANO DE OBRA Provisión, cambio y colocación de tablero eléctrico para 75 Llaves (con barra de distribución de fase, neutro y tierra)	1,00	un	3.690.822	1.900.000	48,52
2.101	Provisión, cambio y colocación de tablero eléctrico para 100 Llaves (con barra de distribución de fase, neutro y tierra)	1,00	un	7.029.490	3.300.000	53,05
2.102	MANO DE OBRA Provisión, cambio y colocación de tablero eléctrico para 100 Llaves (con barra de distribución de fase, neutro y tierra)	1,00	un	6.014.285	2.800.000	53,44
2.127	Provisión, cambio y colocación de llave seccionadora de 125 Amper (tripolar), tipo industrial	1,00	un	1.855.403	1.100.000	40,71
2.129	Provisión, cambio y colocación de llave seccionadora de 160 Amper (tripolar), tipo industrial	1,00	un	2.531.763	1.400.000	44,70
2.130	MANO DE OBRA Provisión, cambio y colocación de llave seccionadora de 160 Amper (tripolar), tipo industrial	1,00	un	1.151.871	748.716	35,00
2.131	Provisión, cambio y colocación de llave seccionadora de 200 Amper (tripolar), tipo industrial	1,00	un	3.077.185	1.800.000	41,50
2.132	MANO DE OBRA Provisión, cambio y colocación de llave seccionadora de 200 Amper (tripolar), tipo industrial	1,00	un	1.301.079	845.701	35,00
2.133	Provisión, cambio y colocación de llave seccionadora de 250 Amper (tripolar), tipo industrial	1,00	un	3.128.207	1.900.000	39,26
2.134	MANO DE OBRA Provisión, cambio y colocación de llave seccionadora de 250 Amper (tripolar), tipo industrial	1,00	un	1.318.538	857.249	35,00
2.173	Mantenimiento de artefactos colgantes tipo araña, incluye cambio de piezas dañadas, lámparas, conductores y limpieza	1,00	un	4.830.882	2.700.000	44,11
2.174	MANO DE OBRA Mantenimiento de artefactos colgantes tipo araña, incluye cambio de piezas dañadas, lámparas, conductores y limpieza	1,00	un	1.949.387	1.000.000	48,70
10.17	Hoja standard de 10 mm bronce o gris (0,90x2,10)	1,00	un	1.135.484	800.000	29,55
11.2	MANO DE OBRA Mantenimiento y limpieza de tanques de agua inferior y superior	1,00	un	1.931.087	850.000	55,98
11.14	MANO DE OBRA Poda de Árboles de hasta de 6 metros de altura, con retiro de los residuos	1,00	un	664.735	350.000	47,35

Arq. JOSE RAMON CHIRIFE  
Fiscal de Obras



## DECLARACIÓN JURADA

### Miembro del Comité de Evaluación

N° del Llamado: 05/2024

Fecha: 14/08/2024

Modalidad	LICITACIÓN PÚBLICA NACIONAL
-----------	-----------------------------

**Nombre del llamado: LICITACIÓN PÚBLICA NACIONAL (LPN) N° 05/2024 DE "SERVICIO DE REPARACIÓN DE DESPERFECTO MENORES EN INSTALACIONES EDILICIAS DE LA GERENCIA GENERAL DE IMPUESTO INTERNO DE LA DIRECCIÓN NACIONAL DE INGRESOS TRIBUTARIOS " - ID N° 442.877**

Yo, **FERNANDO BRIZUELA**, Representante de la Dirección General de Gabinete, designado a integrar el Comité Permanente de Evaluación de Ofertas según Resolución Interna DNIT N° 528 de fecha 08 de agosto de 2024. DECLARO BAJO FE DE JURAMENTO QUE:

- No tengo interés alguno, ni relación familiar con las empresas oferentes del presente proceso de contratación, incluyendo aquellas personas con las que pueda resultar algún beneficio, mi cónyuge o mis parientes consanguíneos hasta el cuarto grado o afines hasta el segundo grado.
- De existir conflicto de interés durante el proceso de evaluación, lo informaré inmediatamente y renunciaré a mis funciones dentro del Comité de Evaluación.
- Mantendré la confidencialidad durante el proceso de Evaluación, y no revelaré a ninguna persona o entidad alguna concerniente a los trabajos de evaluación, así como tampoco me aprovecharé de la información a la que tengo acceso.
- Durante el proceso de evaluación, me comprometo a no sacar de la sala de evaluación ningún tipo de documentos ni anotaciones que este relacionadas con las ofertas.
- En caso de renuncia o reemplazo en el Comité de Evaluación, guardare la total y absoluta confidencialidad sobre la información a la que tuve acceso.

Firma: \_\_\_\_\_

Referencias

CD: Contratación Directa

CO: Concurso de Ofertas

LP: Licitación Pública

LO: Locación de Inmuebles

PC: Proceso de Capacitación

CE: Contratación por Excepción

EE: Entre Entidades



## DECLARACIÓN JURADA

### Miembro del Comité de Evaluación

Nº del Llamado: 05/2024

Fecha: 14/08/2024

Modalidad	LICITACIÓN PÚBLICA NACIONAL
-----------	-----------------------------

Nombre del llamado: LICITACIÓN PÚBLICA NACIONAL (LPN) Nº 05/2024 DE "SERVICIO DE REPARACIÓN DE DESPERFECTO MENORES EN INSTALACIONES EDILICIAS DE LA GERENCIA GENERAL DE IMPUESTO INTERNO DE LA DIRECCIÓN NACIONAL DE INGRESOS TRIBUTARIOS " - ID Nº 442.877

Yo, **RODOLFO GRANADA**, Representante de la Dirección General de Administración y Finanzas en carácter de Presidente, designado a integrar el Comité Permanente de Evaluación de Ofertas según Resolución Interna DNIT Nº 528 de fecha 08 de agosto de 2024. DECLARO BAJO FE DE JURAMENTO QUE:

- No tengo interés alguno, ni relación familiar con las empresas oferentes del presente proceso de contratación, incluyendo aquellas personas con las que pueda resultar algún beneficio, mi cónyuge o mis parientes consanguíneos hasta el cuarto grado o afines hasta el segundo grado.
- De existir conflicto de interés durante el proceso de evaluación, lo informaré inmediatamente y renunciaré a mis funciones dentro del Comité de Evaluación.
- Mantendré la confidencialidad durante el proceso de Evaluación, y no revelaré a ninguna persona o entidad alguna concerniente a los trabajos de evaluación, así como tampoco me aprovecharé de la información a la que tengo acceso.
- Durante el proceso de evaluación, me comprometo a no sacar de la sala de evaluación ningún tipo de documentos ni anotaciones que este relacionadas con las ofertas.
- En caso de renuncia o reemplazo en el Comité de Evaluación, guardare la total y absoluta confidencialidad sobre la información a la que tuve acceso.

Firma: \_\_\_\_\_

Referencias

CD: Contratación Directa  
CO: Concurso de Ofertas  
LP: Licitación Pública  
LO: Locación de Inmuebles  
PC: Proceso de Capacitación  
CE: Contratación por Excepción  
EE: Entre Entidades

## DECLARACIÓN JURADA

### Miembro del Comité de Evaluación

Nº del Llamado: 05/2024

Fecha: 14/08/2024

Modalidad	LICITACIÓN PÚBLICA NACIONAL
-----------	-----------------------------

**Nombre del llamado: LICITACIÓN PÚBLICA NACIONAL (LPN) Nº 05/2024 DE "SERVICIO DE REPARACIÓN DE DESPERFECTO MENORES EN INSTALACIONES EDILICIAS DE LA GERENCIA GENERAL DE IMPUESTO INTERNO DE LA DIRECCIÓN NACIONAL DE INGRESOS TRIBUTARIOS " - ID Nº 442.877**

Yo, **ALBA SERVÍN**, Representante de la Dirección General de Asesoría Jurídica de la DNIT, designada a integrar el Comité Permanente de Evaluación de Ofertas según Resolución Interna DNIT Nº 528 de fecha 08 de agosto de 2024. DECLARO BAJO FE DE JURAMENTO QUE:

- No tengo interés alguno, ni relación familiar con las empresas oferentes del presente proceso de contratación, incluyendo aquellas personas con las que pueda resultar algún beneficio, mi cónyuge o mis parientes consanguíneos hasta el cuarto grado o afines hasta el segundo grado.
- De existir conflicto de interés durante el proceso de evaluación, lo informaré inmediatamente y renunciaré a mis funciones dentro del Comité de Evaluación.
- Mantendré la confidencialidad durante el proceso de Evaluación, y no revelaré a ninguna persona o entidad alguna concerniente a los trabajos de evaluación, así como tampoco me aprovecharé de la información a la que tengo acceso.
- Durante el proceso de evaluación, me comprometo a no sacar de la sala de evaluación ningún tipo de documentos ni anotaciones que este relacionadas con las ofertas.
- En caso de renuncia o reemplazo en el Comité de Evaluación, guardare la total y absoluta confidencialidad sobre la información a la que tuve acceso.

Firma: 

Referencias

CD: Contratación Directa  
CO: Concurso de Ofertas  
LP: Licitación Pública  
LO: Locación de Inmuebles  
PC: Proceso de Capacitación  
CE: Contratación por Excepción  
EE: Entre Entidades



## DECLARACIÓN JURADA

### Miembro del Comité de Evaluación

N° del Llamado: 05/2024

Fecha: 14/08/2024

Modalidad	LICITACIÓN PÚBLICA NACIONAL
-----------	-----------------------------

**Nombre del llamado: LICITACIÓN PÚBLICA NACIONAL (LPN) N° 05/2024 DE "SERVICIO DE REPARACIÓN DE DESPERFECTO MENORES EN INSTALACIONES EDILICIAS DE LA GERENCIA GENERAL DE IMPUESTO INTERNO DE LA DIRECCIÓN NACIONAL DE INGRESOS TRIBUTARIOS " - ID N° 442.877**

Yo, **CRISTIAN SOSA**, Representante de la Unidad Administrativa Requirente, designado a integrar el Comité Permanente de Evaluación de Ofertas según Resolución Interna DNIT N° 528 de fecha 08 de agosto de 2024. DECLARO BAJO FE DE JURAMENTO QUE:

- No tengo interés alguno, ni relación familiar con las empresas oferentes del presente proceso de contratación, incluyendo aquellas personas con las que pueda resultar algún beneficio, mi cónyuge o mis parientes consanguíneos hasta el cuarto grado o afines hasta el segundo grado.
- De existir conflicto de interés durante el proceso de evaluación, lo informaré inmediatamente y renunciaré a mis funciones dentro del Comité de Evaluación.
- Mantendré la confidencialidad durante el proceso de Evaluación, y no revelaré a ninguna persona o entidad alguna concerniente a los trabajos de evaluación, así como tampoco me aprovecharé de la información a la que tengo acceso.
- Durante el proceso de evaluación, me comprometo a no sacar de la sala de evaluación ningún tipo de documentos ni anotaciones que este relacionadas con las ofertas.
- En caso de renuncia o reemplazo en el Comité de Evaluación, guardare la total y absoluta confidencialidad sobre la información a la que tuve acceso.

Firma: 

#### Referencias

CD: Contratación Directa  
CO: Concurso de Ofertas  
LP: Licitación Pública  
LO: Locación de Inmuebles  
PC: Proceso de Capacitación  
CE: Contratación por Excepción  
EE: Entre Entidades

## DECLARACIÓN JURADA

### Miembro del Comité de Evaluación

Nº del Llamado: 05/2024

Fecha: 14/08/2024

Modalidad	LICITACIÓN PÚBLICA NACIONAL
-----------	-----------------------------

**Nombre del llamado: LICITACIÓN PÚBLICA NACIONAL (LPN) Nº 05/2024 DE "SERVICIO DE REPARACIÓN DE DESPERFECTO MENORES EN INSTALACIONES EDILICIAS DE LA GERENCIA GENERAL DE IMPUESTO INTERNO DE LA DIRECCIÓN NACIONAL DE INGRESOS TRIBUTARIOS " - ID Nº 442.877**

Yo, **PABLO OJEDA**, Representante de la Dirección General de Administración y Finanzas designado a integrar el Comité Permanente de Evaluación de Ofertas según Resolución Interna DNIT Nº 528 de fecha 08 de agosto de 2024. DECLARO BAJO FE DE JURAMENTO QUE:

- No tengo interés alguno, ni relación familiar con las empresas oferentes del presente proceso de contratación, incluyendo aquellas personas con las que pueda resultar algún beneficio, mi cónyuge o mis parientes consanguíneos hasta el cuarto grado o afines hasta el segundo grado.
- De existir conflicto de interés durante el proceso de evaluación, lo informaré inmediatamente y renunciaré a mis funciones dentro del Comité de Evaluación.
- Mantendré la confidencialidad durante el proceso de Evaluación, y no revelaré a ninguna persona o entidad alguna concerniente a los trabajos de evaluación, así como tampoco me aprovecharé de la información a la que tengo acceso.
- Durante el proceso de evaluación, me comprometo a no sacar de la sala de evaluación ningún tipo de documentos ni anotaciones que este relacionadas con las ofertas.
- En caso de renuncia o reemplazo en el Comité de Evaluación, guardare la total y absoluta confidencialidad sobre la información a la que tuve acceso.

Firma: 

#### Referencias

CD: Contratación Directa  
CO: Concurso de Ofertas  
LP: Licitación Pública  
LO: Locación de Inmuebles  
PC: Proceso de Capacitación  
CE: Contratación por Excepción  
EE: Entre Entidades



[illegible]

La consulta no recupera ningún dato. Reintentar  
Regresar a la página principal | Introducir Consulta

[illegible]

La consulta no recupera ningún dato. Reiniciando

Figure 17

### Introdução



3400688 MARCELO SANCHEZ RERESANTANTE LEGAL MES ING. SA

[illegible]

Raymond, M.J. | [raymond@compuserve.com](mailto:raymond@compuserve.com)

1742082 ROBERTO JOSE SANCHEZ ACCIONISTA MES ING.SA

Programa: 8500AR01		CONSULTA DE VINCULOS ADMINISTRATIVOS		Fecha: 24/09/2024						
Unidad: 0240002		OPCIONES		Terminal:						
<div> <div>Nº de Cédula</div> <div>Apellidos y Nombres del Encuestado</div> </div>										
<div> <div> <div> <div>SAÑCHEZ RINCK ROBERTO JOSE</div> <div><input type="checkbox"/> Año vigente</div> </div> </div> </div>										
Datos de Personeros, Contratados, Comisionados, Pasantes										
Año	Entidad	Categoría	Objeto de Gasto	Tabla	Monto	Fecha Inicio - Fecha Fin	Motivo de Baja	Fecha de Baja	Ent. Origen	Linea Pres./ Cod. Con.
PERMANENTE	2016 28 1	UNA	L17 PROFESOR	111	SUELDOS	25	775 582 01/01/2015	07-TERMINO DE MI	11/03/2016	73
PERMANENTE	2015 28 1	UNA	L17 PROFESOR	111	SUELDOS	25	775 582 01/01/2015			73
PERMANENTE	2014 28 1	UNA	L17 PROFESOR	111	SUELDOS	25	775 582 01/01/2014			215
PERMANENTE	2012 28 1	UNA	L17 PROFESOR	111	SUELDOS	25	775 582 01/05/2013			215
<div> <div>Ejecutar Consulta</div> <div>Eliminar Consulta</div> <div>Salir</div> </div>										

[illegible]

160922 JOSE MANUEL FERNANDEZ RIVEROS REPRESENTANTE LEGAL MES ING.SA

[illegible]



4006323 MILTON ROA SINDICO MES ING.SA

CONSULTA DE VINCULOS ADMINISTRATIVOS												Fecha: 25/08/2024			
DECISIONES												Terminal			
Nº de Cédula															
Apellidos y Nombres del Funcionario															
ROA CHAVEZ MILTON FERNANDO														<input type="checkbox"/> Año vigente	
Detalles de Permanencias, Contrataciones, Contribuciones, Pausas															
Año	Entidad		Categoría	Objeto de Gasto	Tabla	Monto	Fecha Inicio	Fecha Fin	Motivo de Baja	Fecha de Baja	Ent. Origen	Linea Pres./	Cod. Con.		
PERMANENTE	2024	13	2	JUST ELECT	DGG PROFESIONAL (B)	111	SUELDOS	78	2.500.000	01/01/2024	-	-	189		
PERMANENTE	2023	13	2	JUST ELECT	DGG PROFESIONAL (B)	111	SUELDOS	78	2.500.000	01/01/2023	-	-	189		
PERMANENTE	2022	13	2	JUST ELECT	DGG PROFESIONAL (B)	111	SUELDOS	78	2.500.000	01/01/2022	-	-	189		
PERMANENTE	2021	13	2	JUST ELECT	DGG PROFESIONAL (B)	111	SUELDOS	78	2.395.000	01/01/2021	-	-	189		
PERMANENTE	2020	13	2	JUST ELECT	DGG PROFESIONAL (B)	111	SUELDOS	78	2.500.000	01/01/2020	-	-	189		
PERMANENTE	2019	13	2	JUST ELECT	DGG PROFESIONAL (B)	111	SUELDOS	78	2.405.000	01/01/2019	-	-	189		
PERMANENTE	2018	13	2	JUST ELECT	DGG PROFESIONAL (B)	111	SUELDOS	78	2.500.000	01/01/2018	-	-	224		
PERMANENTE	2017	13	2	JUST ELECT	GSS AUXILIAR DE SERVICIOS	111	SUELDOS	50	1.964.007	31/01/2017	-	-	25 121		
PERMANENTE	2016	13	2	JUST ELECT	GSS AUXILIAR DE SERVICIOS	111	SUELDOS	50	1.824.955	01/01/2016	-	-	25 121		
PERMANENTE	2015	13	2	JUST ELECT	GSS AUXILIAR DE SERVICIOS	111	SUELDOS	50	1.824.665	01/01/2015	-	-	25 101		
PERMANENTE	2014	13	2	JUST ELECT	GUS AUXILIAR DE SERVICIOS	111	SUELDOS	50	1.746.837	01/01/2014	-	-	25 101		

Exportar Consulta
Entrar Consulta
Salir



**DNCPP**  
DIRECCIÓN NACIONAL DE  
CONTRATACIONES PÚBLICAS

SISTEMA DE INFORMACIÓN DE LAS CONTRATACIONES PÚBLICAS DE LA REPÚBLICA DEL PARAGUAY

www.contrataciones.gov.py



DNCPP

Marco Legal

Planificación

Procesos

Módulos

Información

Servicios

Cambiar contraseña

Salir

Más usados:

Búsqueda de Prova...

Registro de Inhab...

Registro de Amone...

Búsqueda de Adjud...

JOSE RAFAEL RUIZ DIAZ NARECOS [1510849-2012] - Convocante - Código SICP 2012

## Busqueda de Inhabilitados

Al hacer clic en esta búsqueda, podrá filtrar la cantidad de registros que encontrará

Inhabilitación desde: 23/09/2024

Inhabilitación hasta:

RUC: 800190017

Razón social:

MES INGENIERIA

**Buscar** **Limpiar**

## Resultado de la Búsqueda

El sistema no encontró resultados para la búsqueda

No existen registros





**DNCPP**  
DIRECCIÓN NACIONAL DE  
CONTRATACIONES PÚBLICAS

SISTEMA DE INFORMACIÓN DE LAS CONTRATACIONES PÚBLICAS DE LA REPÚBLICA DEL PARAGUAY

www.contrataciones.gov.py



DNCPP

Marco Legal

Planificación

Procesos

Módulos

Información

Servicios

Cambiar contraseña

Salir

Más usados:

Búsqueda de Prove...

Registro de Inhab...

Registro de Amones...

Búsqueda de Adjud...

JOSE RAFAEL RUIZ DIAZ NARECOS [1510849/2012] - Convocante - Código SICP 2012

## Búsqueda de Amonestados

A través de esta búsqueda se puede filtrar la cantidad de registros que se desea ver.

Fecha:

23/09/2024

Fecha hasta:

Ruc:

80019001-7

Razón social:

MES INGENIERIA

Buscar

Limpiar

## Resultado de la Búsqueda

En esta sección podrás ver el resultado de la búsqueda.

No existen registros.







**DNCPP**  
DIRECCIÓN NACIONAL DE  
CONTRATACIONES PÚBLICAS

www.contrataciones.gov.py

SISTEMA DE INFORMACIÓN DE LAS CONTRATACIONES PÚBLICAS DE LA REPÚBLICA DEL PARAGUAY

q

Más usados: **DNCPP** **Marco Legal** **Planificación** **Procesos** **Módulos** **Información** **Servicios** **Buscar** **Salir**  
Búsqueda de Prove... Registro de Inhab... Registro de Amone... Búsqueda de Adjud...

JOSE RAFAEL RUIZ DIAZ MARECOS [1510849-2012] - Convocante - Código SICP 2012

### Búsqueda de Inhabilitados

A través de esta búsqueda usted puede llegar la cantidad de registros que desea.

Inhabilitación desde: 23/09/2024

Ruc: 1514327 9

Buscar Limpiar

Inhabilitación hasta:

Razón social:

VICTOR AYALA PERDOMO

### Resultado de la Búsqueda

En esta sección podrá ver los resultados de la búsqueda.

No existen registros.



**DNCPP**  
DIRECCIÓN NACIONAL DE  
CONTRATACIONES PÚBLICAS

SISTEMA DE INFORMACIÓN DE LAS CONTRATACIONES PÚBLICAS DE LA REPÚBLICA DEL PARAGUAY

www.contrataciones.gov.py

Más usados:	DNCPP	Marco Legal	Planificación	Procesos	Módulos	Información	Servicios	Cambiar contraseña	Salir
	Búsqueda de Prove...			Registro de Inhab...		Registro de Amone...	Búsqueda de Adjud...		

JOSE RAFAEL RUIZ DIAZ NARECOS [1510549-2012] - Convocante - Código SICP 2012

## Búsqueda de Inhabilitados

A través de esta búsqueda usted puede llevar la cantidad de registros que ingresó en

Inhabilitación desde: 23/09/2024

Inhabilitación hasta:

Ruc: 2292560-0

Razon social: TES INGENIERIA

**Buscar** **Limpiar**

## Resultado de la Búsqueda

En esta sección podrá ver los resultados de la búsqueda

No existen registros





**DNCP**  
DIRECCIÓN NACIONAL DE  
CONTRATACIONES PÚBLICAS

www.contrataciones.gov.py

SISTEMA DE INFORMACIÓN DE LAS CONTRATACIONES PÚBLICAS DE LA REPÚBLICA DEL PARAGUAY

- Max usados:** [Búsqueda de Prove...](#) [Registro de Inhab...](#) [Registro de Amone...](#) [Búsqueda de Adjud...](#) [Salir](#)
- DNCP** [Marco Legal](#) [Planificación](#) [Procesos](#) [Módulos](#) [Información](#) [Servicios](#) [Cambiar contraseña](#)

## Busqueda de Amonestados

A través de esta búsqueda usted puede ver la cantidad de registros que encontrará

**Fecha:** 23/09/2024 **Fecha hasta:**

**RUC:** 2292560-0 **Razón social:** TES ING.

[Búsqueda](#) [Limpiar](#)

## Resultado de la Búsqueda

En esta sección podrá ver los resultados de la búsqueda

No existen registros

JOSE RAFAEL RUIZ DIAZ NARECOS [1510849-2012] - Convocante - Código SICP 2012