

ANEXO – MAILS ENVIADOS A LOS OFERENTES
– RESPUESTAS.

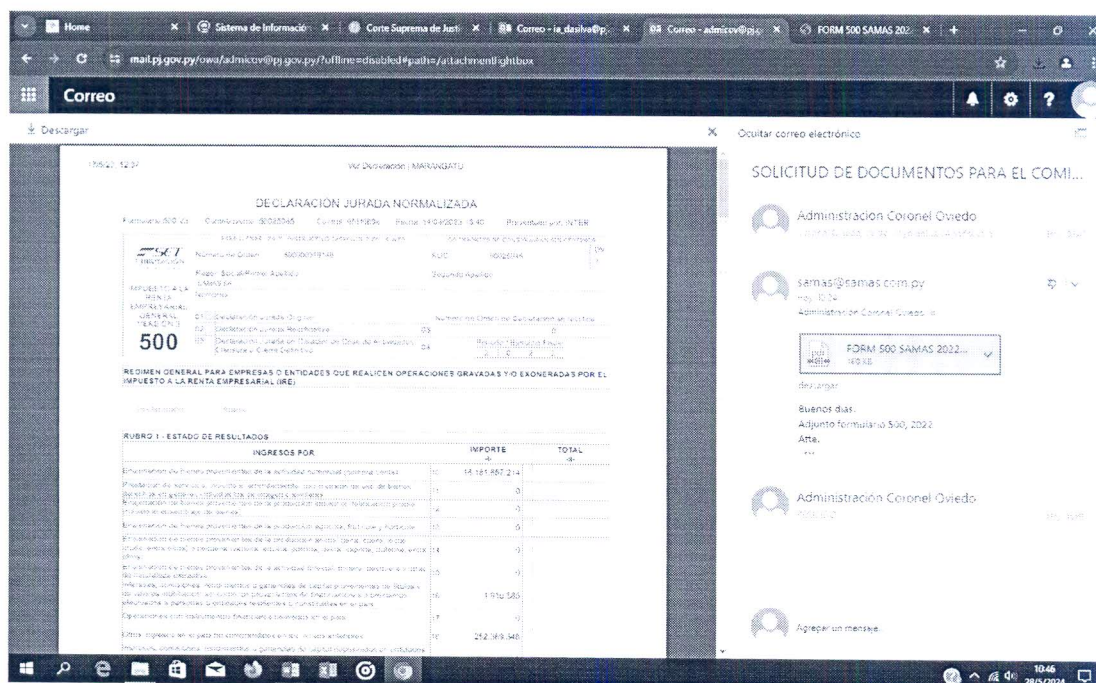

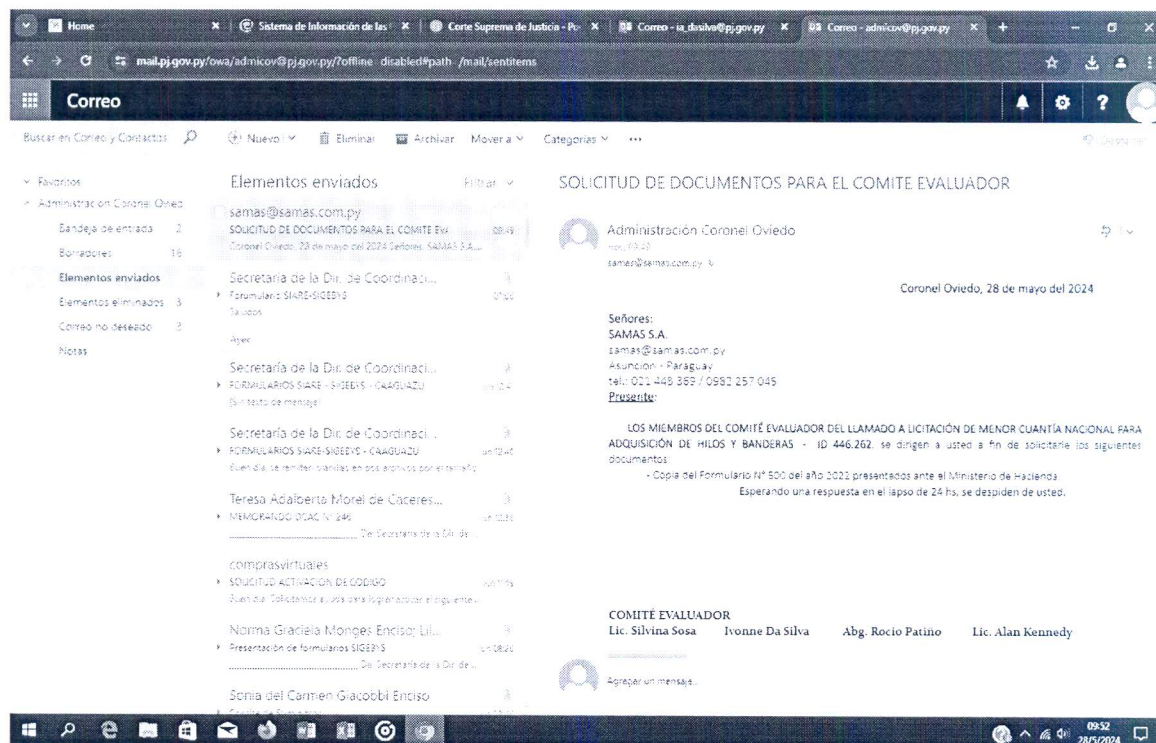
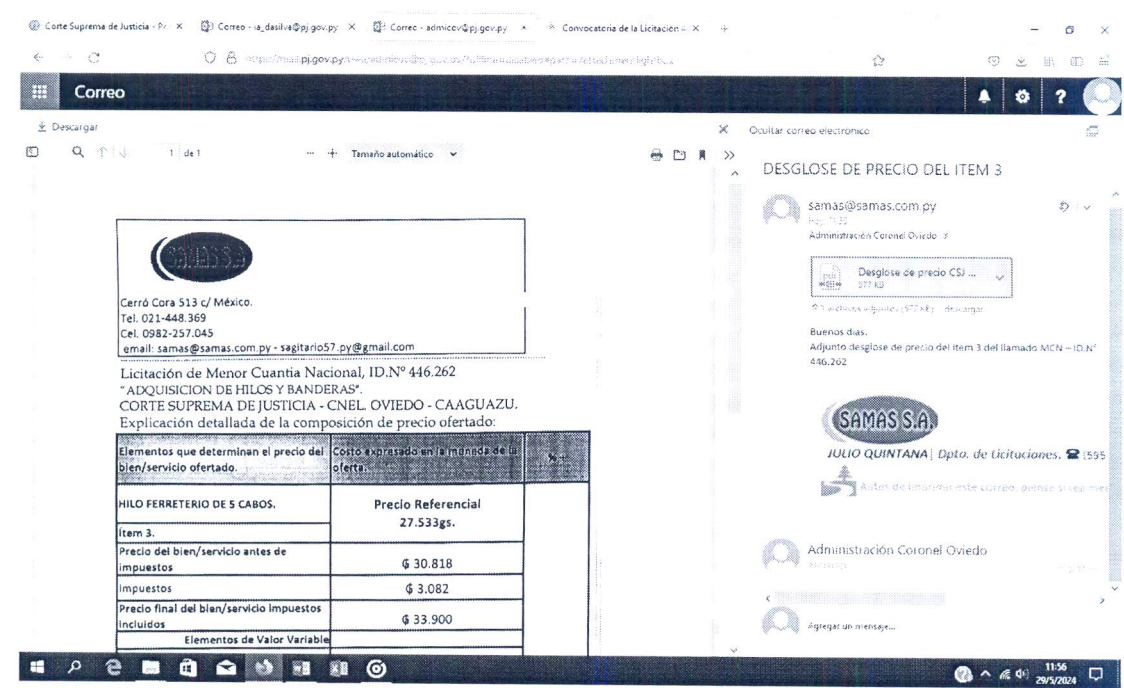
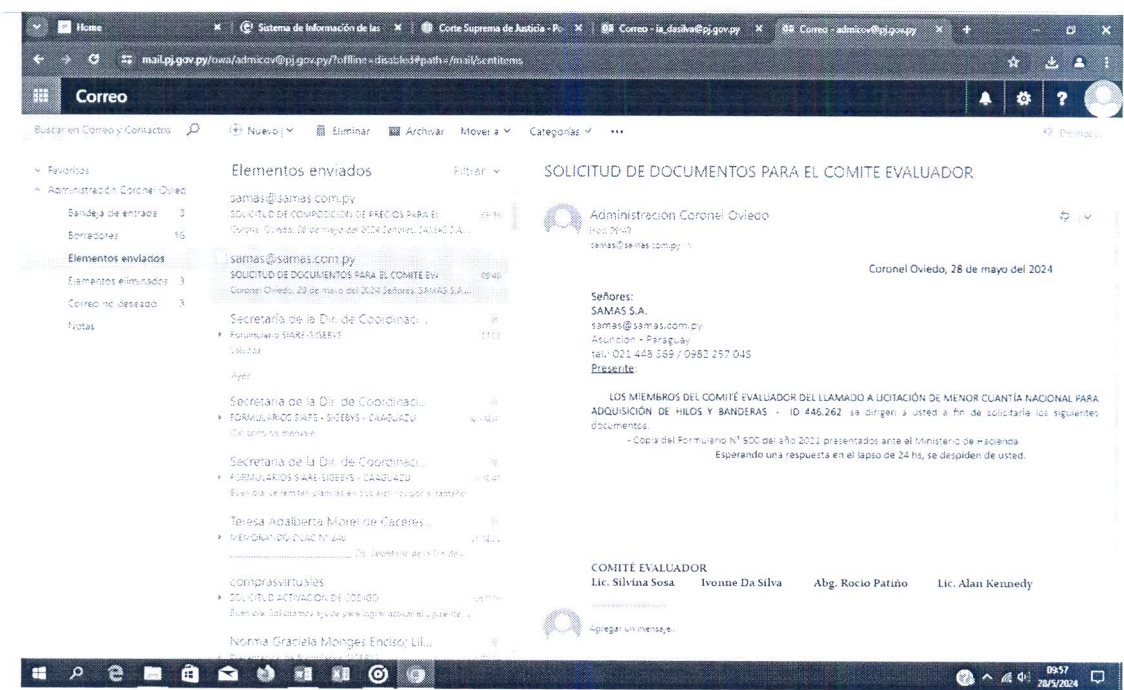

MEMORANDO

CIRCUNSCRIPCION JUDICIAL DE CAAGUAZU

FECHA: 29/05/2024

Para: COMITÉ EVALUADOR

De: Mgtr. y Lic. NORMA GRACIELA MONGES, Jefa Sección Patrimonio y Suministros

REF.: Remitir informe

Por el presente documento remito el informe referente a la evaluación de especificaciones técnicas de la oferta presentada para la adquisición de Hilos y Banderas ID 446.262, de la empresa: SAMAS S.A., se verificó los bienes ofertados y el resultado se detalla a continuación:

ITEM	DESCRIPCIÓN	ESPECIFICACIONES TÉCNICAS	SAMAS S.A.
1	Pabellón Nacional Mediano	Pabellón Nacional mediano con escudos 1,50 mts x 0,90 mts, para exterior, en tela Diolen o Gabardina con escudo aplique en el anverso y reverso de 24 cm de diámetro. Los Escudos deberán estar confeccionados de acuerdo al decreto N°: 1400 emanada de la Presidencia de la República de fecha 15/07/2013 en cuanto a los colores y diseños de los mismos en los pabellones, tanto en el anverso como en el reverso. Deberá incluir 3 pares de cintas para sujetar, distribuidos proporcionalmente en uno de los extremos de 20 cm de largo c/u confeccionado con el mismo material de la tela	CUMPLE
2	Pabellón Nacional Grande	Pabellón Nacional grande con escudos 2,50 mts x 1,50 mts, para exterior, en tela Diolen o Gabardina con escudo aplique en el anverso y reverso de 28 cm de diámetro. Los Escudos deberán estar confeccionados de acuerdo al decreto N°: 1400 emanada de la Presidencia de la República de fecha 15/07/2013 en cuanto a los colores y diseños de los mismos en los pabellones, tanto en el anverso como en el reverso. Deberá incluir 3 pares de cintas para sujetar, distribuidos proporcionalmente en uno de los extremos de 20 cm de largo c/u confeccionado con el mismo material de la tela	CUMPLE
3	Hilo	Tipo ferretería en carrete grande de 5 cabos	CUMPLE
4	Piolín para mástil	en madeja de de 10 m X 3 mm	CUMPLE

Atentamente.-

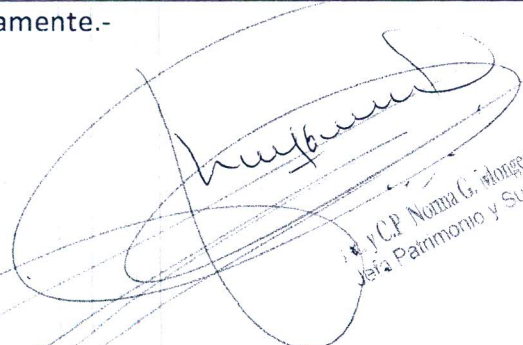

JCP Norma G. Monges

Jefa Patrimonio y Suministro

Recibido: 

29/05/24

Nota SCP. N° 004/2024

Coronel Oviedo, 28 de Mayo de 2024.-

SEÑORES
COMITÉ EVALUADOR
Circunscripción Judicial Caaguazú
Presente

La Jefa de Presupuesto y Contabilidad de la Circunscripción Judicial Caaguazú, se dirige a Uds. con respecto al informe solicitado sobre la capacidad financiera de la Empresa SAMAS S.A.

Luego del análisis de los datos que constan en los Estados Financieros presentados del año 2022 de la Empresa SAMAS S.A., como se muestra en el cuadro, se concluye que la misma, en el año 2022 presenta índices de Liquidez, Endeudamiento y Rentabilidad dentro del rango solicitado.

Llamado a Licitación de Menor cuantía LMCN:
"Adquisición de Hilos y Banderas - ID N° 446.262"

SAMAS S.A.

		2022	Análisis	
Ratio de Liquidez				
Activo Corriente		11.059.164.365	1,95	Este nivel de liquidez indica que para hacer frente a las obligaciones de corto plazo por cada UM de deuda dispone de 1,95 gs. para pagarla
Pasivo Corriente		5.676.366.671		
Indice de Endeudamiento				
Activo Total		12.134.321.504	0,51	Según este ratio, el 51 % de los activos totales, esta siendo financiado por los acreedores a corto y largo plazo.
Pasivo Total		6.187.026.112		
Indice de Rentabilidad				
Utilidad o Pérdida		400.793.899	0,08	Esto significa que por cada UM que los accionistas mantienen generó un rendimiento del 8 % sobre el capital.
Capital		5.000.000.000		

Atentamente.-

Recibi: 
28/05/24



Lic. Lilian Raquel Blanco C.
Jefa de Presupuesto y Contabilidad

