

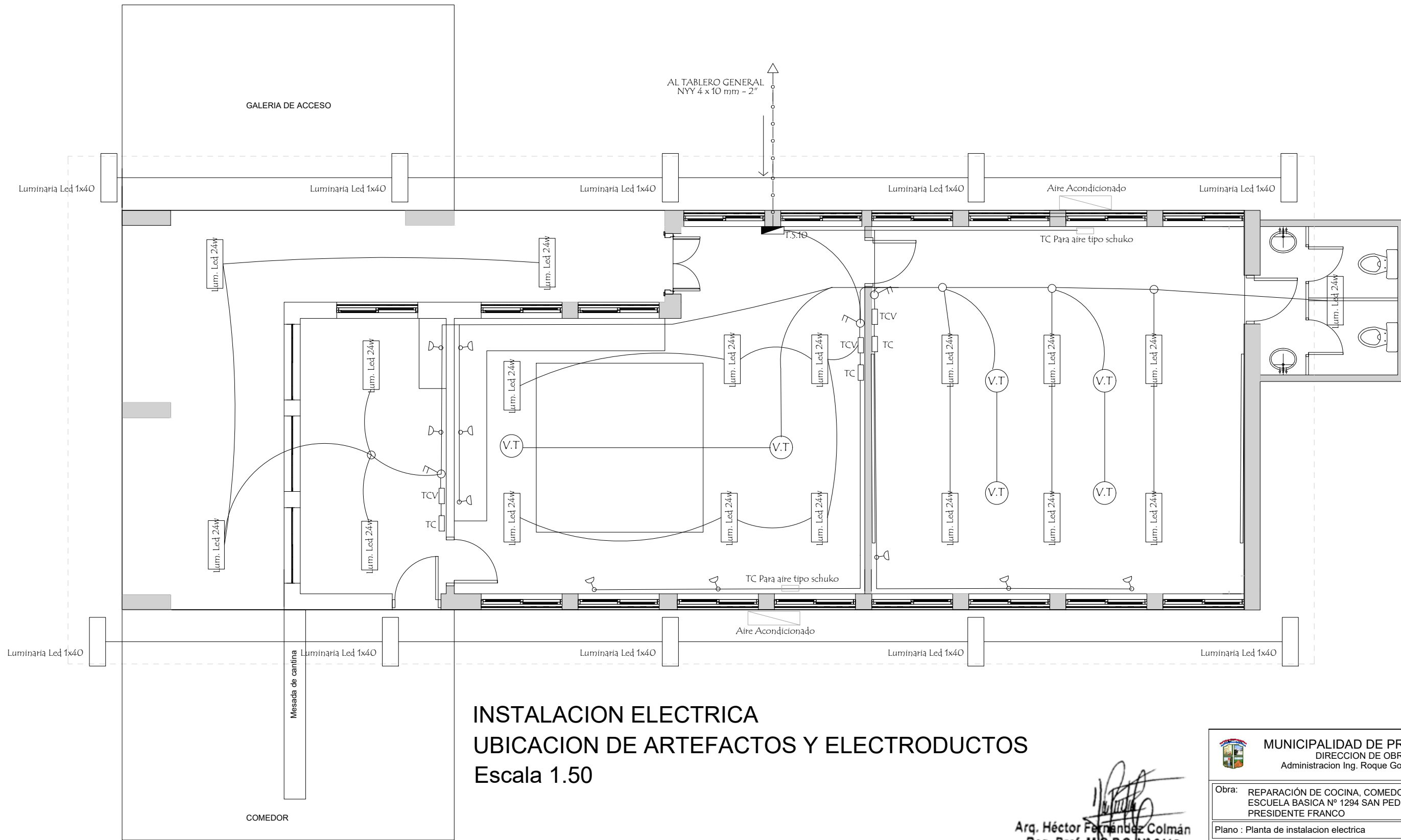

# INSTALACION ELECTRICA UBICACION DE ARTEFACTOS Y ELECTRODUCTOS Escala 1.50



Arq. Héctor Fernández Colmán  
Reg. Prof. M.O.P.C. N° 2115

 <b>MUNICIPALIDAD DE PRESIDENTE FRANCO</b> DIRECCION DE OBRAS Administracion Ing. Roque Godoy Jara	
Obra: REPARACIÓN DE COCINA, COMEDOR Y BIBLIOTECA EN LA ESCUELA BASICA N° 1294 SAN PEDRO APOSTOL - AREA 5 - PRESIDENTE FRANCO	
Plano : Planta de instalacion electrica	
Distrito: Presidente Franco	Firma: _____
Año : 2025	Plano N° <b>04</b>

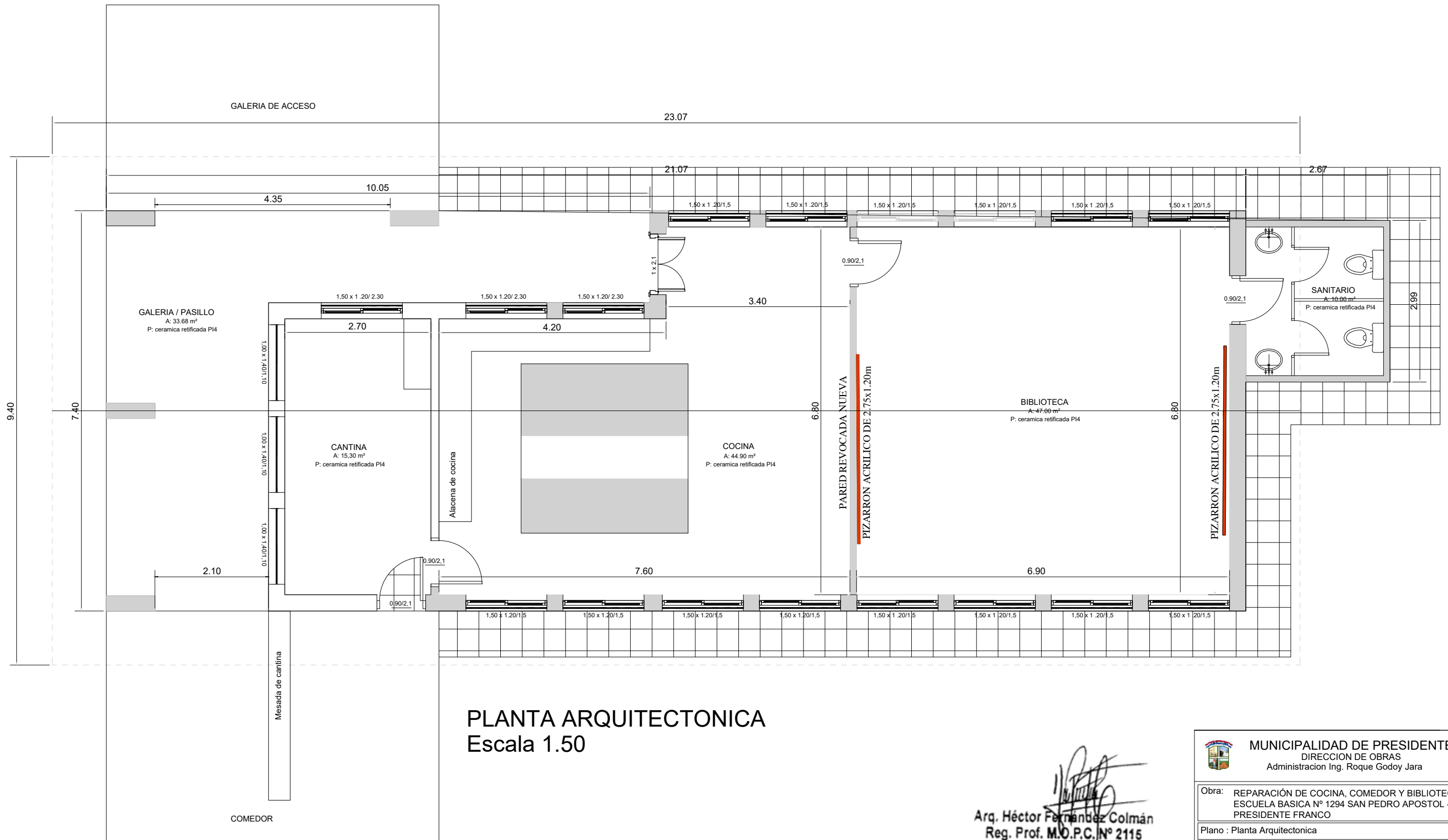

**PLANTA ARQUITECTONICA**  
Escala 1.50

Arq. Héctor Fernández Colmán  
Reg. Prof. M.O.P.C. N° 2115

 <b>MUNICIPALIDAD DE PRESIDENTE FRANCO</b> DIRECCION DE OBRAS Administracion Ing. Roque Godoy Jara	
Obra: REPARACIÓN DE COCINA, COMEDOR Y BIBLIOTECA EN LA ESCUELA BASICA N° 1294 SAN PEDRO APOSTOL - AREA 5 - PRESIDENTE FRANCO	
Plano : Planta Arquitectonica	
Distrito: Presidente Franco	Firma: _____
Año : 2025	Plano N° <b>02</b>