

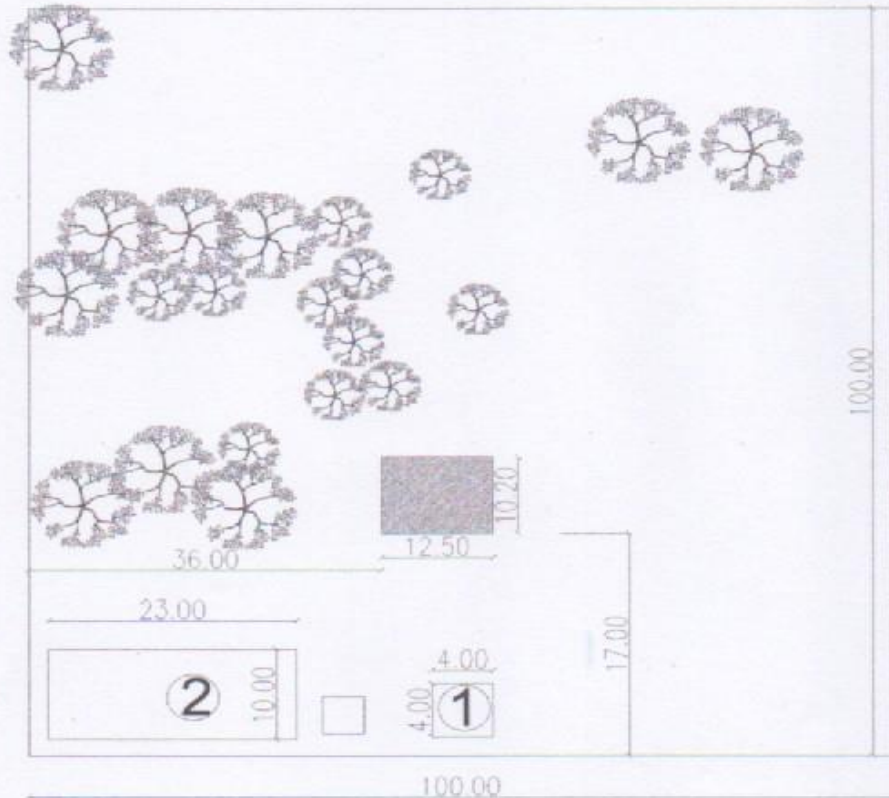



CALLE "VENEZIA"



- REFERENCIAS
1- SANITARIO
2- PABELLON
■ COCINA A SER CONSTRUIDA

PLANTA DE UBICACION

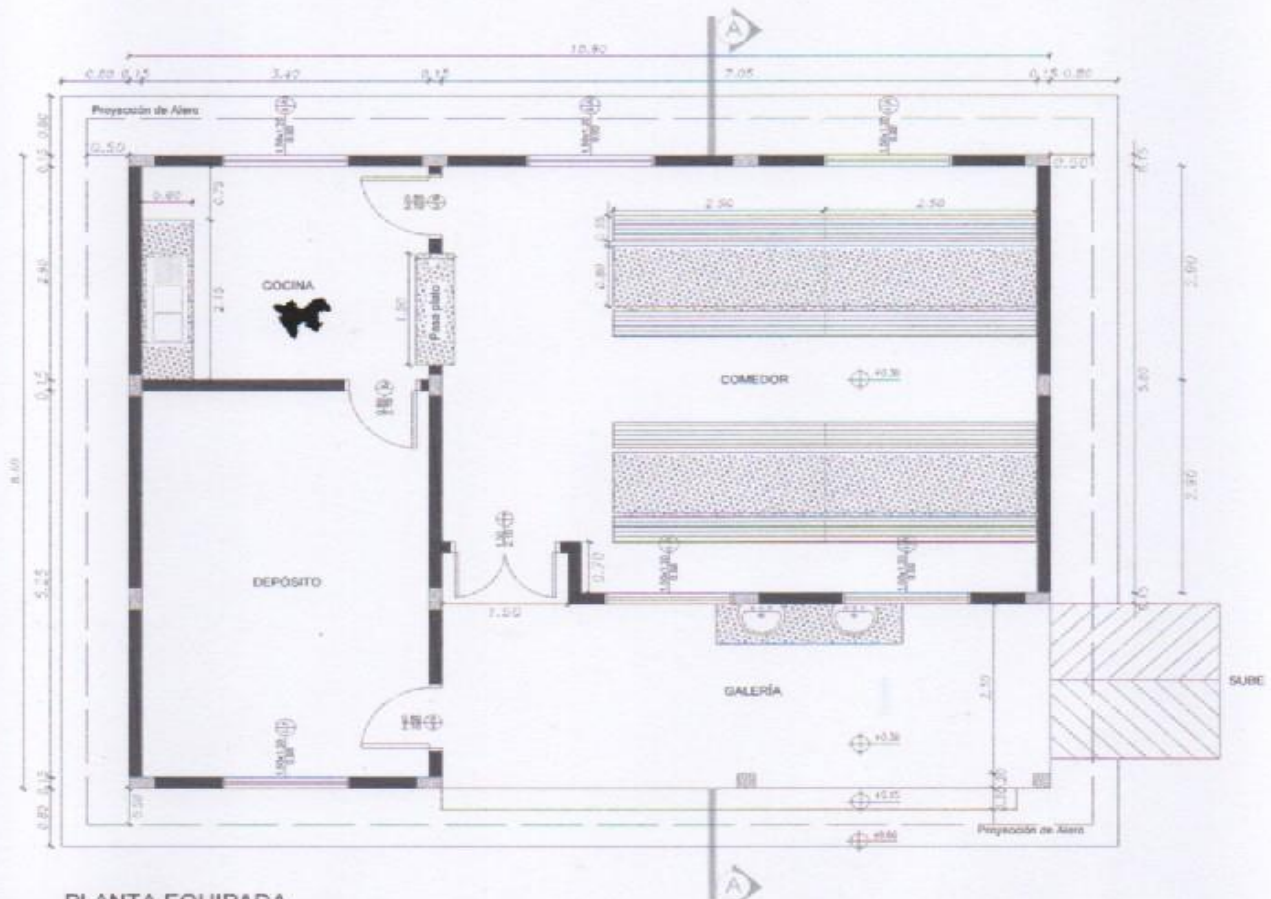

Cesar O. Cristaldo
Ingeniero Civil
Reg. MOPC N° 1189

OBRA: CONSTRUCCION DE COCINA - COMEDOR	
UBICACION: ESC. BAS. ADELA SPERATTI	PLANO N: 1
 MUNICIPALIDAD DE JUAN LEON MALLORQUIN	FECHA: 19/05/2025



PLANTA EQUIPADA
93,74 Mm2

Cesar O. Cristaldo
Ingeniero Civil
Reg. MOPC N° 1189

OBRA: CONSTRUCCION DE COCINA - COMEDOR	
UBICACION: ESC. BAS. ADELA SPERATTI	PLANO N. 2
 MUNICIPALIDAD DE JUAN LEON MALLORQUIN	FECHA: 19/05/2025

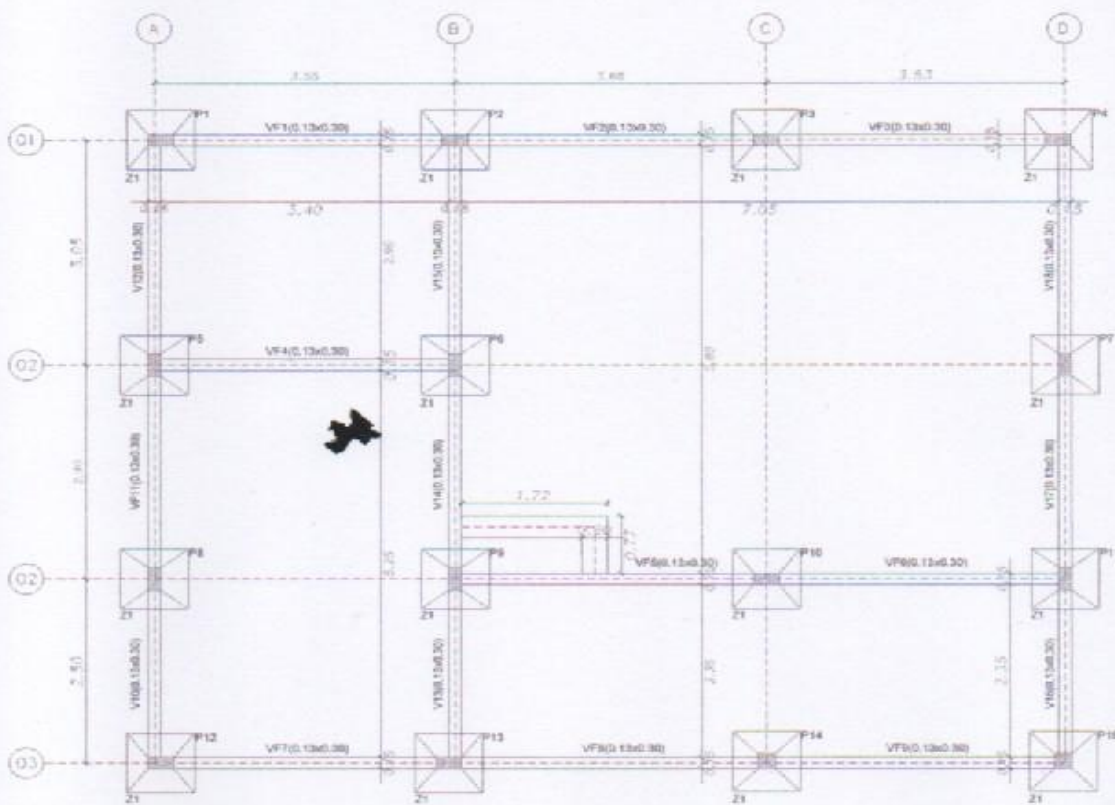

Zapata 1 - 0.90x0.90x0.30
 Pilar 1,2,3,4,5,6,7,8,9,10,12 y 13 - 0.15x0.30
 Pilar 14 y 15 - 0.20x0.20

PLANTA DE FUNDACIÓN

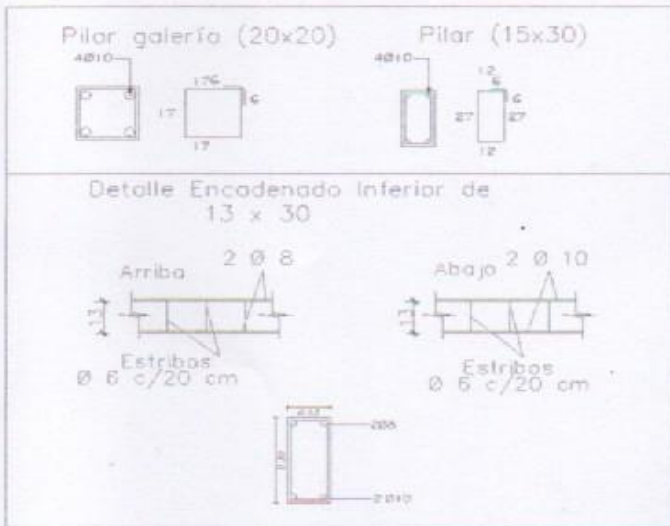

Cesar O. Cristaldo
 Ingeniero Civil
 Reg. MOPC N° 1189

OBRA: CONSTRUCCION DE COCINA - COMEDOR	
UBICACION: ESC. BAS. ADELA SPERATTI	PLANO N. 3
 MUNICIPALIDAD DE JUAN LEON MALLORQUIN	FECHA: 19/05/2025

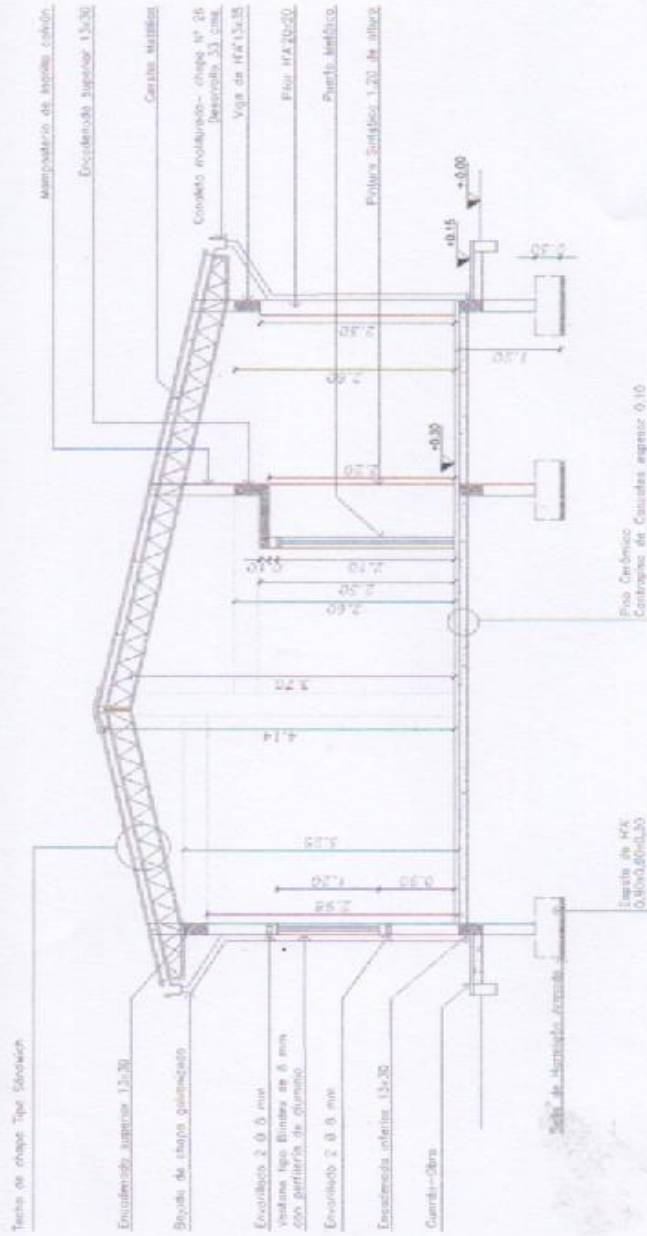

CORTE A - A'

Cesar O. Cristaldo
 Ingeniero Civil
 Reg. MOPC N° 1189

OBRA: CONSTRUCCION DE COCINA - COMEDOR

UBICACION: ESC. BAS. ADELA SPERATTI

PLANO N° 5

FECHA: 19/06/2025



MUNICIPALIDAD DE JUAN LEON MALLORQUIN

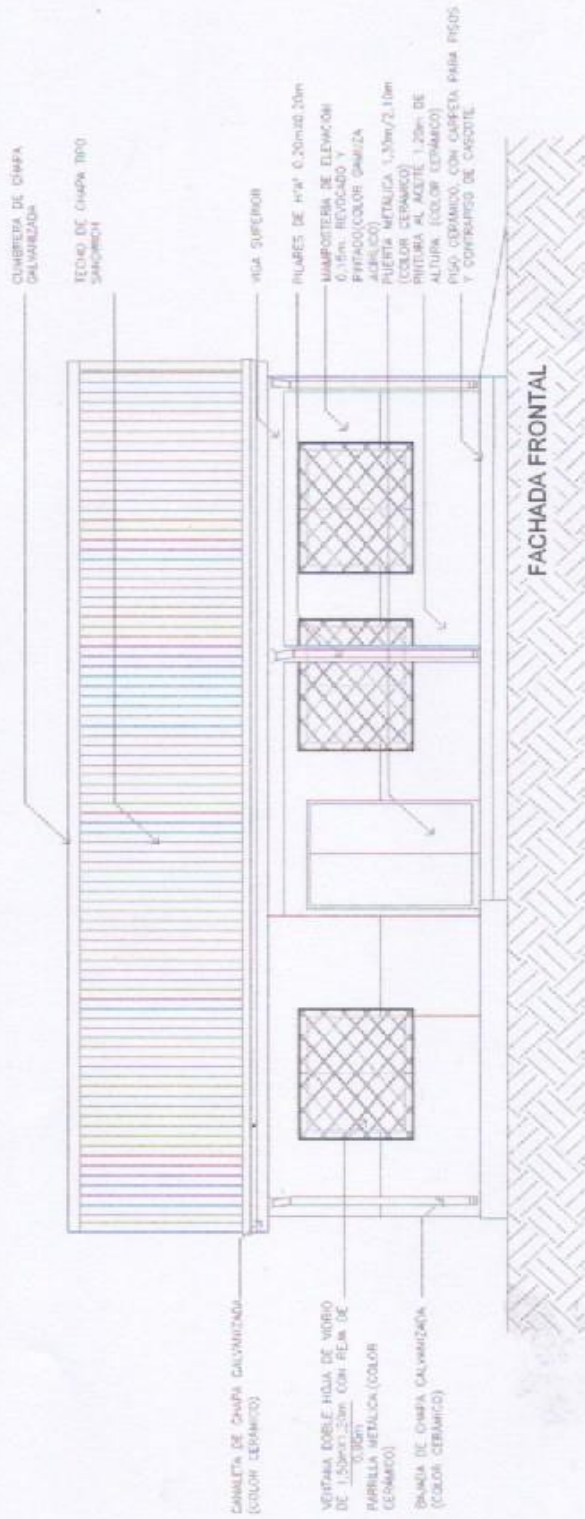

Juan O. Cristaldo
 Ingeniero Civil
 Reg. MOPC N° 1189

OBRA: CONSTRUCCION DE COCINA - COMEDOR

UBICACION: ESC. BAS. ADELA SPERATTI

PLANO N° 6

FECHA: 19/05/2025



MUNICIPALIDAD DE JUAN LEON MALLORQUIN

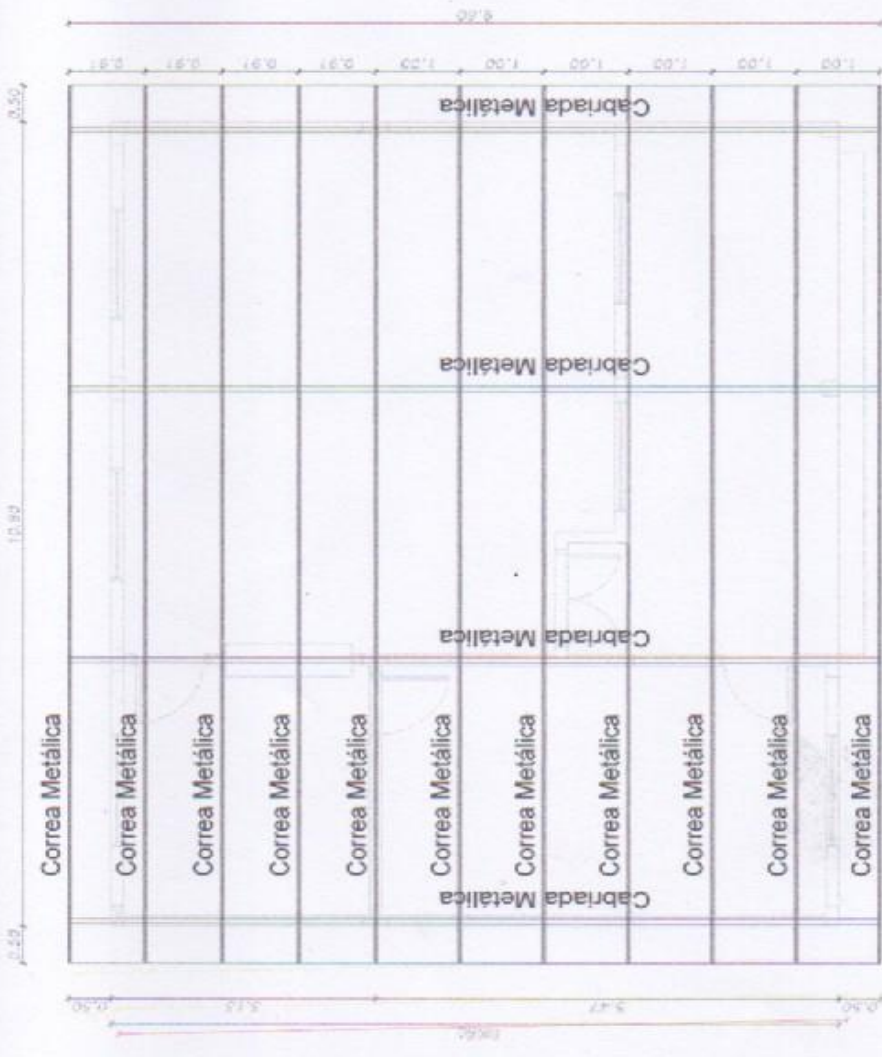

DETALLE DE CABRIADA

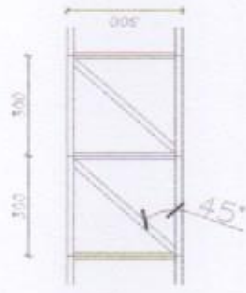

Perfil "U" - 100x40x2mm

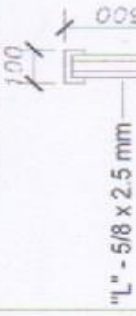

"L" - 5/8 x 2.5 mm

Perfil "U" - 100x40x2mm

DETALLE DE CORREA TIPO C

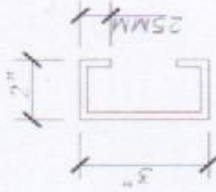

Perfil "C" - 3"x2"x25 mm
Espesor : 2 mm

Cesar O. Cristaldo
Ingeniero Civil
Reg. MOPC N° 1189

OBRA: CONSTRUCCION DE COCINA - COMEDOR

UBICACION: ESC. BAS. ADELA SPERATTI

PLANO N° 7

FECHA: 18/05/2025



MUNICIPALIDAD DE JUAN LEON MALLORQUIN

Cubierta de chapa N° 27, termocautica, trapezoidal superior color lila. Panel inferior lila N° 28 color blanco y con núcleo de poliestireno expandido (EPS), espesor 30 mm. Sobre estructura metálica. Y terminación con bafala. Pent. 20%.

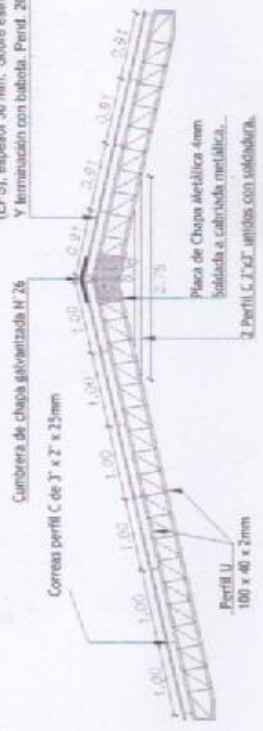

DETALLES CONSTRUCTIVOS

VENTANA CON REJA CUADRICULADA

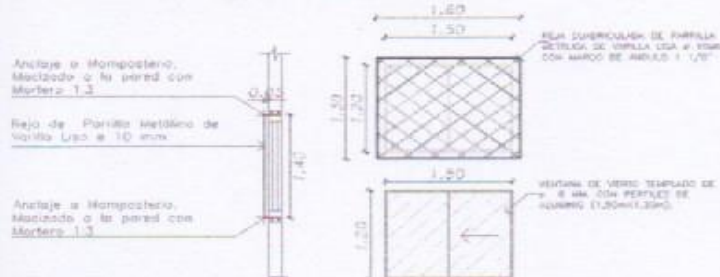

BANCOS

BANCOS DE 2,50m x 0,35m, CUYA ESTRUCTURA BASE SERÁ DE CAÑOS METÁLICOS PIVOTADOS Y SU ASIENTO REALIZADO DE MADERA, LIADA Y POSTERIORMENTE BARNIZADA.



MESA DE COMEDOR

MESAS DE 2,50m x 0,80m, CUYA ESTRUCTURA BASE SERÁ DE MAMPOSTERÍA POSTERIORMENTE REVOCADA Y PINTADA. LAS MESAS SERÁN HECHAS DE GRANITO CUYO POLLERÓN SERÁ DE 0,07m DE ANCHO.



MESADA DE CUCINA CON BACHA

MESAS DE 0,80m x 2,15m, CUYA ESTRUCTURA BASE SERÁ DE MAMPOSTERÍA POSTERIORMENTE REVOCADA Y PINTADA. LAS MESAS SERÁN HECHAS DE GRANITO CUYO POLLERÓN SERÁ DE 0,05m DE ANCHO Y DEBIDNO PREVER ESPACIO PARA INSTALACIÓN DE LAVAPLATOS SEGUN ESPECIFICACIONES TÉCNICAS DEL PROYECTO.

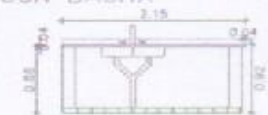

LAVAMANOS CON DOBLE BACHA

MESAS DE 0,60m x 2,20m, CUYA ESTRUCTURA BASE SERÁ DE MAMPOSTERÍA POSTERIORMENTE REVOCADA Y PINTADA. LAS MESAS SERÁN HECHAS DE GRANITO CUYO POLLERÓN SERÁ DE 0,05m DE ANCHO Y DEBIDNO PREVER ESPACIO PARA INSTALACIÓN DE DOS BACHAS DE LAVAMANOS SEGUN ESPECIFICACIONES TÉCNICAS DEL PROYECTO. INCLIVE UN REVESTIMIENTO DE AZULEJO PARA PROTECCIÓN DE PAREDES DE 2,20m x 0,90m.

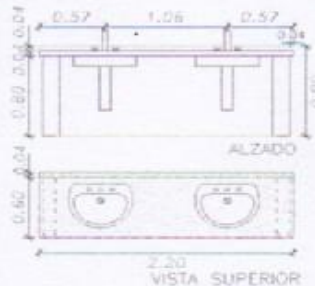

Cesar O. Cristaldo
Ingeniero Civil
Reg. MOPC N° 1189

OBRA: CONSTRUCCION DE CUCINA - COMEDOR

UBICACION: ESC. BAS. ADELA SPERATTI

PLANO N:
8



MUNICIPALIDAD DE JUAN LEON MALLORQUIN

FECHA:
19/05/2025

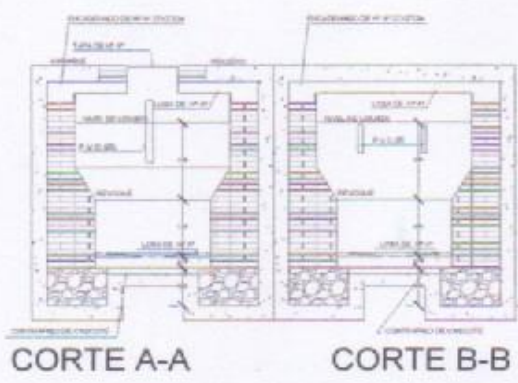
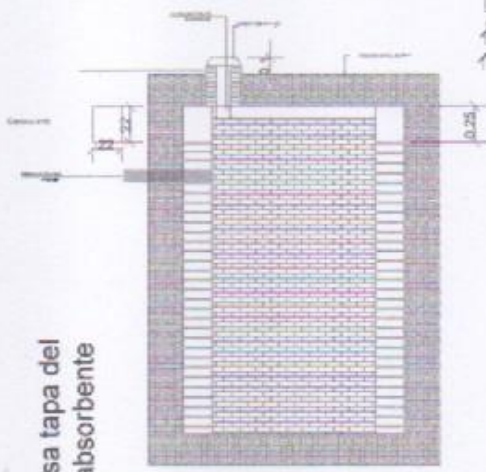
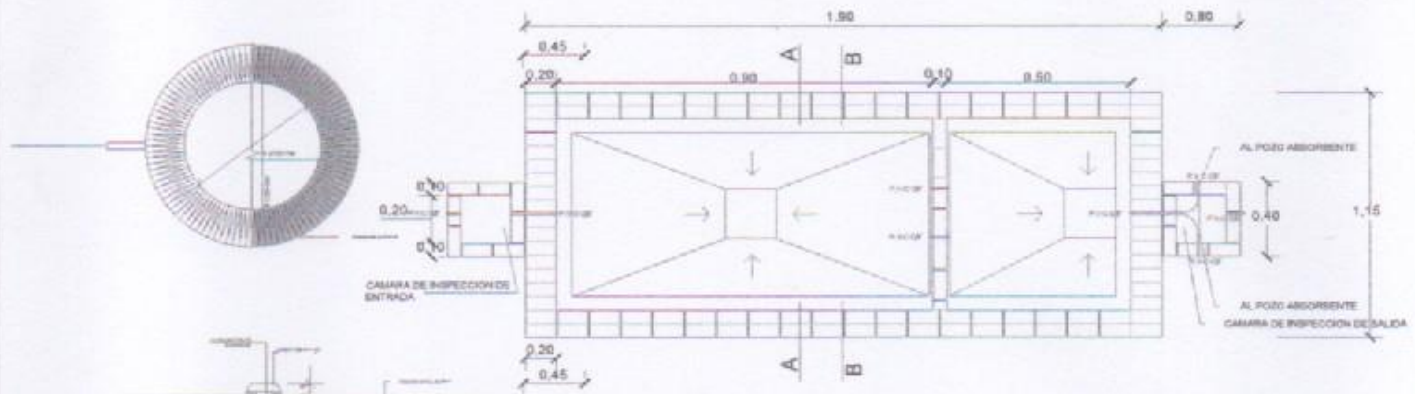

Detalle de losa tapa del pozo absorbente

POZO ABSORBENTE MEDIDAS		
TIPO	d	h
1	2.00mts.	2.50mts.

Cesar O. Cristaldo
 Ingeniero Civil
 Reg. MOPC N° 1189

OBRA: CONSTRUCCION DE COCINA - COMEDOR	
UBICACION: ESC. BAS. ADELA SPERATTI	PLANO N. 10
 MUNICIPALIDAD DE JUAN LEON MALLORQUIN	FECHA: 19/05/2025