

03/02/2025

INFORME DEL PROFESIONAL ARQUITECTO

LOS ANTECEDENTES QUE RESPALDAN LOS HECHOS MENCIONADOS INCLUYEN:

De acuerdo a lo expresado por la dirección departamental de educación, he procedido a realizar una verificación "in situ" para determinar el estado de las obras y detectar posible derrumbe en la cual hago el presente análisis de la situación estructural de las 7 aulas.

En la institución educativa visitada se ha observado que existe un riesgo inminente para la integridad física de los estudiantes, docentes y personal administrativo, por el estado actual en que se encuentra la estructura educativa. Por otro lado, varias escuelas necesitan urgente de nuevas construcciones atendiendo la capacidad actual para albergar a los estudiantes, siendo que en algunas instituciones educativas no poseen en un espacio físico adecuado para impartir clases o para la alimentación escolar, en cual se considera vital para el desarrollo de los estudiantes

Las 7 aulas poseen el techo con peligro de derrumbe y las paredes que se encuentran a punto de colapsar. Se requiere la refacción de las 7 aulas para ellos se requiere revoque de paredes contrapiso, piso puertas, ventanas pinturas instalaciones eléctricas y el techo y su estructura de soporte. Se remite algunas fotos

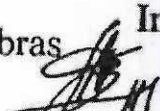

Obras 
Ing. Luis Roque Arnella
Perito Judicial
Matricula C.S.J. N° 831

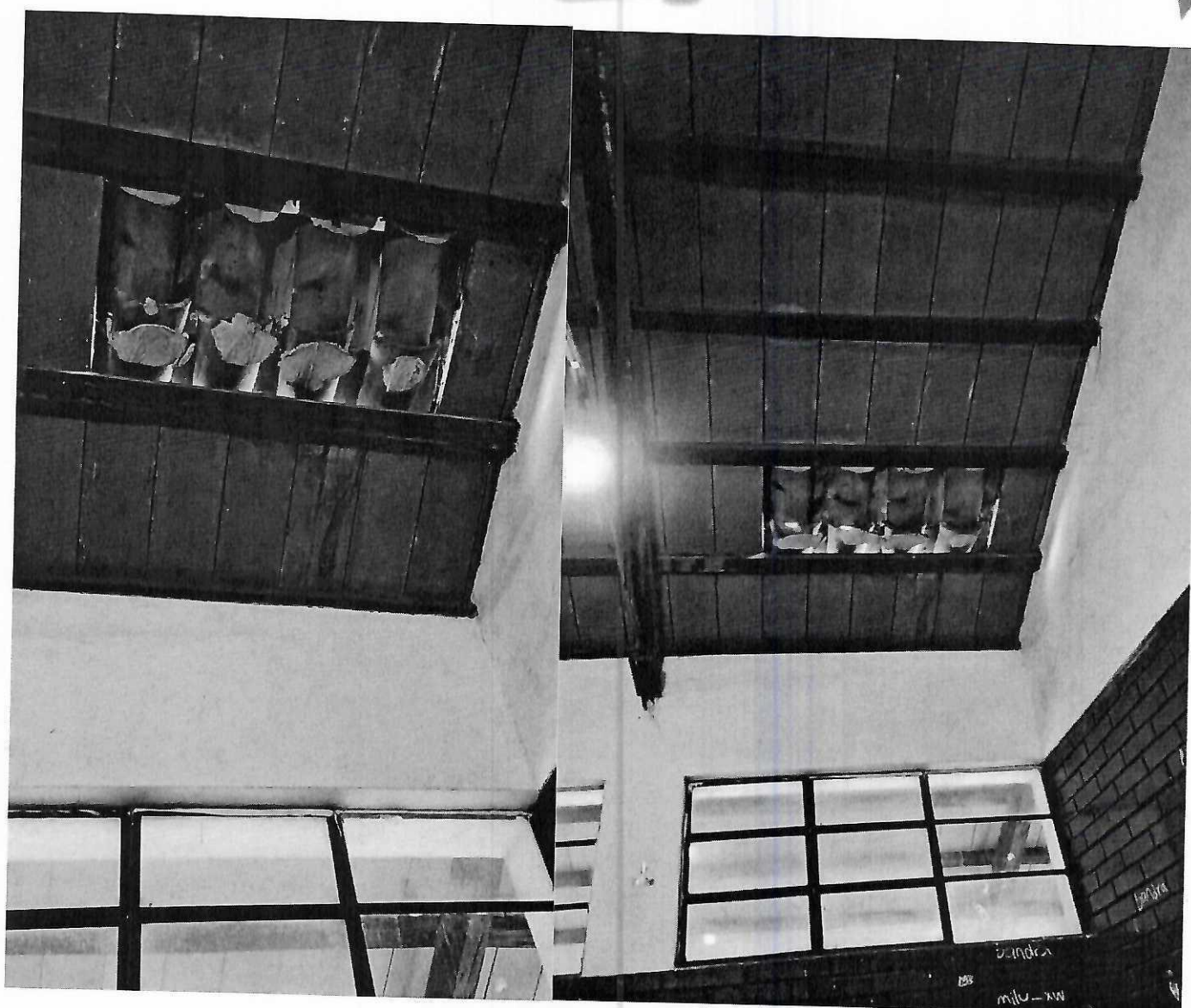

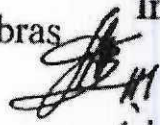
Obras  Ing. Luis Roque Arnella
Perito Judicial
Matrícula C.S.J. N° 831

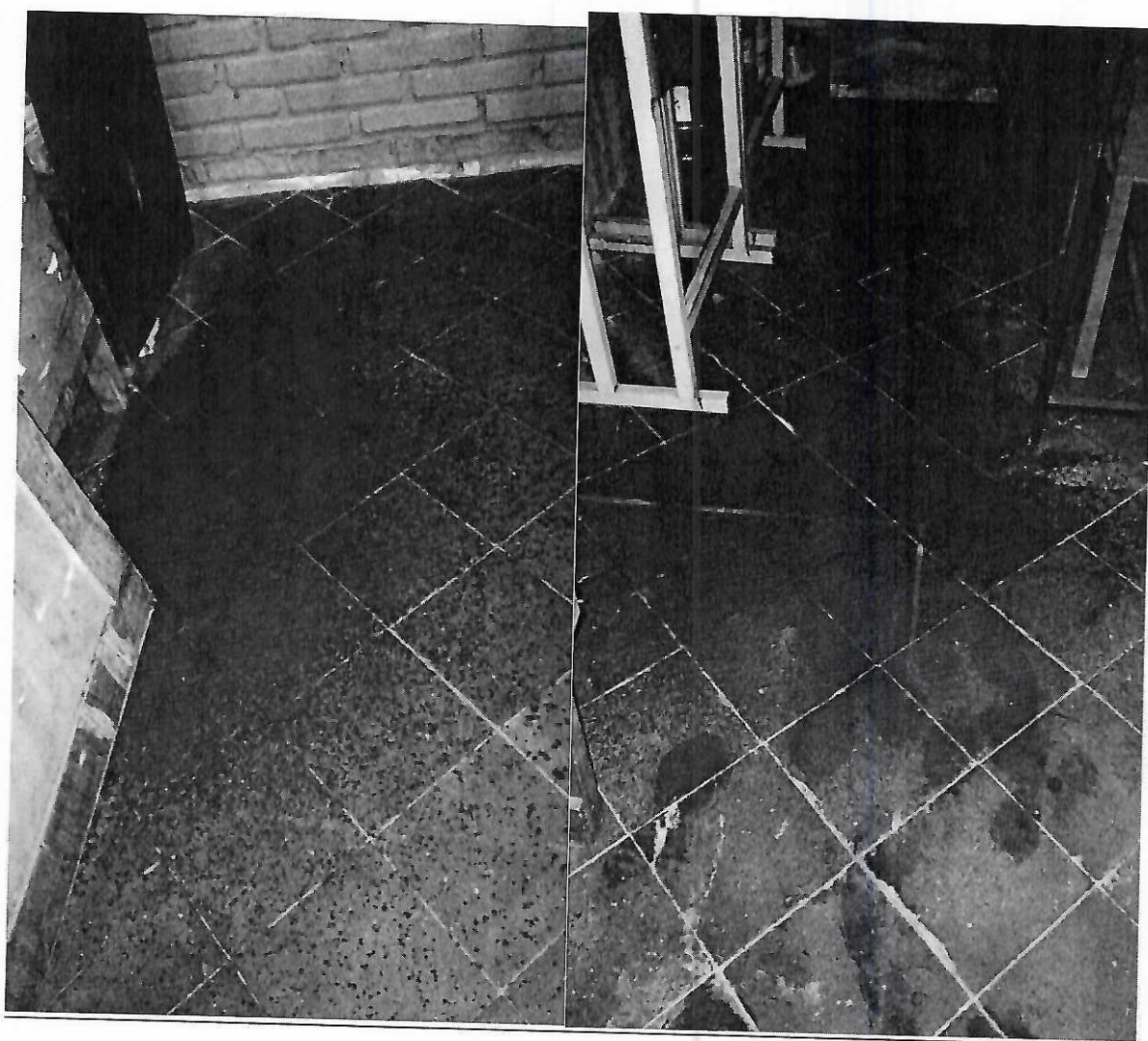

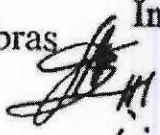
Obras  Ing. Luis Roque Arnella
Perito Judicial
Matrícula C.S.J. N° 831
