

Misión: Garantizar el cumplimiento de las funciones de rectoría, conducción, financiamiento y provisión de servicios de salud con el fin de alcanzar la cobertura universal, bajo el enfoque de protección social, en el marco del Sistema Nacional de Salud.

**MEMORANDO D.O.C. – D.P.P./S.PLANIFICACION N° 328 /2024**

**A :** LIC. JORGE RAFAEL MOLINAS, Jefe.  
Departamento de Planificación y Presupuesto– D.O.C. – Nivel Central

**DE :** Sr. Leandro Recalde, Sección Planificación Sección Planificación - Departamento de Planificación y Presupuesto – D.O.C. – Nivel Central

**REF :** REPRO P.A.C.: ADQUISICION DE MUEBLES Y ENSERES PARA EL PROYECTO DENOMINADO CENTRO RESIDENCIAL DE DESHABITUACION Y REHABILITACION DE ADICCION, DE LA DIVISION DE TRATAMIENTO RESIDENCIAL (DITRES)

**FECHA :** 11 de Noviembre de 2024

**Exp. N° 105764/24**

Sobre el proceso de referencia, y en atención al Memorando DPCE-DOC N° 1376/2024 del Departamento de Procesos Complementarios y Excepciones, se solicita la reprogramación, atendiendo las nuevas especificaciones técnicas, dando como resultado la siguiente modificación.

**Donde dice:**

**MONTO TOTAL: Gs 102.964.158.-** (guaraníes, ciento dos millones novecientos sesenta y cuatro mil ciento cincuenta y ocho)

**Debe decir:**

**MONTO TOTAL: Gs 177.102.579.-** (guaraníes, ciento setenta y siete millones ciento dos mil quinientos setenta y nueve)

**OBSERVACION:**

- Se adjunta documentaciones **ORIGINALES** de la Sección de Planificación – Nivel Central.

Atentamente,

**Departamento de Planificación y Presupuesto Interno N° 1389**

Visión: Ser un Ministerio de Salud Pública y Bienestar Social eficaz, eficiente y transparente que garantiza el acceso efectivo de la población, para la asistencia sanitaria integral y equitativa, que interviene sobre determinantes de la salud en coordinación con otros sectores, promoviendo la participación activa de la ciudadanía, en función al ejercicio de sus derechos.

REPROGRAMACION DEL PROGRAMA ANUAL DE CONTRATACIONES  
(Artículo 12° de la Ley N° 2.051/2003)

EJERCICIO FISCAL 2024

Nivel de Entidad: 12-PODER EJECUTIVO  
Entidad: 08-MINISTERIO DE SALUD PUBLICA Y BIENESTAR SOCIAL  
UOC/UEP: 01-DIRECCIÓN OPERATIVA DE CONTRATACIONES MSPy BS  
Sub UOC:  
Unidad Jerarquica: 1,0000,0000  
Código SICP: 1451

PROGRAMA ANUAL DE CONTRATACIONES VIGENTE

Nro. PAC (ID)	MODALIDAD		FECHA ESTIMADA DEL LLAMADO	OBJETO DEL LLAMADO		MONEDA	PLURIANUALIDAD - (SI/NO)	AD REFERENDUM - PROVISORIO (SI/NO)	MONTO TOTAL
	CVE		DICIEMBRE	BIENES		GUARANIES	NO	NO	102.964.158
SBE	Inc c) Decreto 5174/05	FONACIDE	AGRICULTURA FAMILIAR	COMPRAS ESTRATÉGICAS					
NO	SI	NO	NO	NO					

Montos por Ejercicio Fiscal (En caso de no ser plurianual completar solo la casilla correspondiente al año 2020)

Año:	2024	2025	2026	2027	2028	2029
MONTO:	102.964.158					

CATEGORIA DEL BIEN/SERVICIO			DESCRIPCIÓN DEL PAC		
23- MUEBLES Y ENSERES			ADQUISICION DE MUEBLES Y ENSERES PARA EL PROYECTO DENOMINADO CENTRO RESIDENCIAL DE DESHABITUACION Y REHABILITACION DE ADICCION, DE LA DIVISION DE TRATAMIENTO RESIDENCIAL (DITRES)		
CODIGO CATALOGO	DESCRIPCION DEL BIEN Y/O SERVICIO		PRECIO UNITARIO	CANTIDAD	MONTO TOTAL
48101521-001	Cocina Industrial		4.037.501	1	4.037.501
47111503-001	Secarropa Industrial		4.617.000	1	4.617.000
47111502-001	Lavarropa Industrial		4.704.500	1	4.704.500
52141501-002	Heladera dos puertas		5.192.630	3	15.577.890
48101521-005	Campana		2.191.470	2	4.382.940
52161505-9995	TV de 43		2.566.117	2	5.132.234
40101604-001	Ventilador de techo		420.500	15	6.307.500
24111802-001	Garrafa		498.796	5	2.493.980
48101509-001	Freidora Electrica		884.886	1	884.886
52141511-001	Licuadora Industrial		738.679	1	738.679
52141520-001	Batidora Electrica		928.168	1	928.168
52152010-9998	Termo de Agua Frio Caliente		102.913	10	1.029.130
30191501-9993	Escalera de metal Extensible		807.000	2	1.614.000
24141511-001	Escalera doble		507.481	2	1.014.962
56101520-002	Ropero de 2 puertas		1.141.772	30	34.253.160
56101515-004	Cama con colchon		999.971	10	9.999.710
52141603-001	Plancha		255.634	2	511.268
56101519-010	Tablon		452.410	4	1.809.640
56121502-9999	Silla para alumno		97.567	30	2.927.010
TOTAL:					102.964.158

TIPO	PROGRAMA	SUB-PROGRAMA	PROYECTO	SGOG	F.F.	O.F.	DPTO.	MONTO Gs.
							TOTAL:	

Leandro Recalde

## PROGRAMA ANUAL DE CONTRATACIONES MODIFICADO

Nro. PAC (ID)	MODALIDAD		FECHA ESTIMADA DEL LLAMADO	OBJETO DEL LLAMADO	MONEDA	PLURIANUALIDAD - (SI/NO)	AD REFERENDUM - PROVISORIO (SI/NO)	MONTO TOTAL
	CVE		DICIEMBRE	BIENES	GUARANIES	NO	NO	177 102.579
SBE	Inc c) Decreto 5174/05	FONACIDE	AGRICULTURA FAMILIAR	COMPRAS ESTRATÉGICAS				
NO	SI	NO	NO	NO				

MONTOS POR EJERCICIO FISCAL (En caso de no ser plurianual completar solo la casilla correspondiente al año 2020)						
AÑO:	2024	2025	2026	2027	2028	2029
MONTO:	177.102.579					

CATEGORIA DEL BIEN/SERVICIO			DESCRIPCIÓN DEL PAC		
23- MUBLES Y ENSERES			ADQUISICION DE MUEBLES Y ENSERES PARA EL PROYECTO DENOMINADO CENTRO RESIDENCIAL DE DESHABITUACION Y REHABILITACION DE ADICCION, DE LA DIVISION DE TRATAMIENTO RESIDENCIAL (DITRES)		
CODIGO CATALOGO	DESCRIPCION DEL BIEN Y/O SERVICIO		PRECIO UNITARIO	CANTIDAD	MONTO TOTAL
48101521-001	Cocina Industrial		12.583.333	1	12 583 333
47111503-001	Secarropa Industrial		6.832.833	1	6 832 833
47111502-001	Lavarropa Industrial		7.633.333	1	7 633 333
52141501-002	Heladera dos puertas		5.868.667	3	17 606 001
48101521-005	Campana		1.884.333	2	3 768 666
52161505-9995	TV de 43		3.079.333	2	6 158 666
40101604-001	Ventilador de techo		723.333	15	10 849 995
24111802-001	Garrafa		775.500	5	3 877 500
48101509-001	Freidora Electrica		1.034.000	1	1 034 000
52141511-001	Licuadaora Industrial		1.387.967	1	1 387 967
52141520-001	Batidora Electrica		1.736.667	1	1 736 667
52152010-9998	Termo de Agua Frio Caliente		176.667	10	1 766 670
30191501-9993	Escalera de metal Extensible		1.770.000	2	3 540 000
24141511-001	Escalera doble		1.509.667	2	3 019 334
56101520-002	Ropero de 2 puertas		2.092.500	30	62 775 000
56101515-004	Cama con colchon		1.463.667	10	14 636 670
52141603-001	Plancha		364.633	2	729 266
56101519-010	Tablon		1.166.667	4	4 666 668
56121502-9999	Silla para alumno		416.667	30	12 500 010
			TOTAL:		177.102.579

[illegible]

**Ley que rige el convenio (Solo en caso de ser proyecto):**

### JUSTIFICACIÓN DE LA MODIFICACIÓN

### AUMENTO DEL MONTO DEL LLAMADO

*Leandro Recalde*  
FIRMA, SELLO

FIRMA, SELLO  
FUNCIONARIO RESPONSABLE DE LA U.O.C.

FIRMA, SELLO  
MÁXIMA AUTORIDAD DE LA INSTITUCIÓN

Fecha de elaboración:

Departamento de Planificación y Presupuesto, Nivel Central

**Dirección Operativa de Contrataciones**

Dirección General de Administración y Finanzas

**DICTAMEN DE RECTIFICACION DOC N° 294 /24**

Pág. 1/3

**VISTO:** Memo DPCE-DOC N° 1327/2024, del Dpto. de Procesos Complementarios Y Excepcionales, por la cual se eleva el pedido de verificación de precio de mercado para el llamado "ADQUISICION DE MUEBLES Y ENSERES PARA EL PROYECTO DENOMINADO CENTRO RESIDENCIAL DE DESHABITUACION Y REHABILITACION DE ADICCION, DE LA DIVISION DE TRATAMIENTO RESIDENCIAL (DITRES)", Expediente **SIMESE N° 105.764**.

**ANTECEDENTES:**

1. Memo DPCE-DOC N° 1327/2024, del Dpto. de Procesos Complementarios Y Excepcionales
2. Análisis de Ratificación del Departamento de Planificación y Presupuesto, de fecha 29 de octubre del 2024
3. DICTAMEN DOC N° 266/2024
4. Análisis de Precios del Departamento de Planificación y Presupuesto, de fecha 18 de octubre del 2024
5. DICTAMEN DOC N° 283/2024
6. Análisis de Precios del Departamento de Planificación y Presupuesto, de fecha 08 de noviembre del 2024

**MARCO LEGAL:**

1. Ley N° 7.021/2022 "De Suministros y Contrataciones Públicas".
2. Ley N° 7.228/2023 "Que Aprueba el Presupuesto General de la Nación para el Ejercicio Fiscal 2024".
3. DECRETO N° 1092/2023 por el cual se reglamenta la Ley N.º 7.228 del 29 de diciembre de 2023, "Que aprueba el Presupuesto General de la Nación para el Ejercicio Fiscal 2024".
4. DECRETO N° 2.264/24 "Por la Cual se Reglamenta la Ley N° 7.021/22 "De Suministro y Contrataciones Públicas".
5. RESOLUCION DNCP N° 454/2024 "Por la Cual se Regula la Determinación de Precios Referenciales y su Publicidad en los Procedimientos de Contratación en el Marco de la Ley N° 7021/22.

**CONSIDERANDO:** Que, el Análisis e Precios de Rectificación, correspondiente a la planificación para el llamado denominado ADQUISICION DE MUEBLES Y ENSERES PARA EL PROYECTO DENOMINADO CENTRO RESIDENCIAL DE DESHABITUACION Y REHABILITACION DE ADICCION, DE LA DIVISION DE TRATAMIENTO RESIDENCIAL (DITRES)", fue realizado por el Departamento de Planificación y Presupuesto en fecha 08 de noviembre del 2024.

**VISIÓN:** Ser un Ministerio de Salud Pública y Bienestar Social eficaz, eficiente y transparente que garantiza el acceso efectivo de la población, para la asistencia sanitaria integral y equitativa, que interviene sobre los determinantes de la salud en coordinación con otros sectores, promoviendo la participación activa de la ciudadanía en función al ejercicio de sus derechos de Salud.



Departamento de Planificación y Presupuesto, Nivel Central  
**Dirección Operativa de Contrataciones**  
Dirección General de Administración y Finanzas

**DICTAMEN DE RECTIFICACION DOC N° 294 /24**

Pág. 2/3

**FUNDAMENTACIÓN DE LOS PRECIOS OBTENIDOS**

- 1) **Para el primer parámetro:** Se utiliza cotización correspondiente a la firma DENTAL GUARANI S.A. de fecha 24/10/2024, obtenida a través de cotización solicitada vía correo electrónico.
- 2) **Para el Segundo parámetro:** Se extrajo cotización de la página de internet con especificaciones técnicas similares a lo solicitado por la dependencia.
- 3) **Para los Ítems N° 1, 2, 3, 4, 5, 6, 7, 8, 9, 10, 11, 12, 13, 14, 15, 16, 17, 18, 19,** se obtiene dos cotizaciones en el primer parámetro, como así también para el segundo parámetro se obtienen precios de páginas de internet con especificaciones técnicas similares a lo solicitado por la dependencia, por consecuente, se utiliza el **Precio Promedio** como precio referencial, atendiendo a los Principios de Economía y Eficiencia, y al criterio de razonabilidad.

Se ha optado por utilizar el **Precio Promedio** como precio referencial debido a varias consideraciones técnicas y basándonos en el criterio de razonabilidad. Este enfoque se sustenta en los Principios de Economía y Eficiencia y asegura una evaluación justa y equilibrada de los costos. Las cotizaciones directas obtenidas para el primer parámetro proporcionan una base actualizada de los precios en el mercado actual, permitiendo una referencia contemporánea y precisa. La utilización de precios de las páginas de internet para el segundo parámetro permite una evaluación comparativa. Al emplear el **Precio Promedio**, se optimizan los recursos destinados a la evaluación de precios, minimizando la posibilidad de errores significativos que pudieran resultar en sobrevaloraciones o subvaloraciones. Esto se traduce en decisiones más eficientes y económicas. La metodología adoptada asegura que el precio referencial sea razonable y justificado, evitando sesgos o distorsiones que podrían surgir de considerar únicamente un precio aislado. Esto respalda la transparencia y equidad en el proceso de adjudicación. Para finalizar, la utilización del **Precio Promedio** como precio referencial, fundamentada en las cotizaciones disponibles y las páginas de internet, es una estrategia técnica sólida y razonable que promueve la economía y eficiencia en la gestión de costos.

Cabe resaltar que se enviaron pedidos de cotización a 10 oferentes. (se adjuntan al expediente)

Lo expresado precedentemente, se expone para la fundamentación descripta en la Resolución Resol. DNCP 454/24.

**VISIÓN:** Ser un Ministerio de Salud Pública y Bienestar Social eficaz, eficiente y transparente que garantiza el acceso efectivo de la población, para la asistencia sanitaria integral y equitativa, que interviene sobre los determinantes de la salud en coordinación con otros sectores, promoviendo la participación activa de la ciudadanía en función al ejercicio de sus derechos de Salud.

Departamento de Planificación y Presupuesto, Nivel Central

Dirección Operativa de Contrataciones

Dirección General de Administración y Finanzas

DICTAMEN DE RECTIFICACION DOC N° 294 /24

Pág. 3/3

**CONCLUSION:** En base a la verificación documental la Dirección Operativa de Contrataciones del Ministerio de Salud Pública y Bienestar Social, en estricto cumplimiento a lo dispuesto en la Ley 7021/22 “De Contrataciones Públicas”, emite este Dictamen sobre la Metodología utilizada para la obtención de los precios referenciales conforme al Anexo de la Resolución DNCP 454/24, atendiendo a los Principios de Economía y Eficiencia y el Criterio de Razonabilidad.

Se emite el presente dictamen a los 11 días del mes de noviembre del año 2024

  
**Departamento de Planificación y Presupuesto**  
**Dirección Operativa de Contrataciones**  
**Ministerio de Salud Pública y Bienestar Social**



  
**Lic. Laura María Leticia Ojeda, Directora**  
**Dirección Operativa de Contrataciones**  
**Ministerio de Salud Pública y Bienestar Social**

**VISIÓN:** Ser un Ministerio de Salud Pública y Bienestar Social eficaz, eficiente y transparente que garantiza el acceso efectivo de la población, para la asistencia sanitaria integral y equitativa, que interviene sobre los determinantes de la salud en coordinación con otros sectores, promoviendo la participación activa de la ciudadanía en función al ejercicio de sus derechos de Salud.

ADQUISICION DE MUEBLES Y ENSERES PARA EL PROYECTO DENOMINADO CENTRO RESIDENCIAL DE DESHABITUACION Y REHABILITACION DE ADICCION, DE LA DIVISION DE TRATAMIENTO RESIDENCIAL (DITRES)

ITEN N°	Cód de Catál.	Descripción del Bien/ Servicio	EE.TT	U.M.	Cant. Máx.	Precio Unitario	Monto Total Máx
1	48101521-001	Cocina Industrial	SE ANEXA	Unidad	1	12.583.333	12.583.333
2	47111503-001	Secarropa Industrial		Unidad	1	6.832.833	6.832.833
3	47111502-001	Lavarropa Industrial		Unidad	1	7.633.333	7.633.333
4	52141501-002	Heladera dos puertas		Unidad	3	5.868.667	17.606.001
5	48101521-005	Campana		Unidad	2	1.884.333	3.768.666
6 ✓	52161505-9995	TV de 43		Unidad	2	3.079.333	6.158.666
7	40101604-001	Ventilador de techo		Unidad	15	723.333	10.849.995
8	24111802-001	Garrafa		Unidad	5	775.500	3.877.500
9	48101509-001	Freidora Electrica		Unidad	1	1.034.000	1.034.000
10 ✓	52141511-001	Licuadaora Industrial		Unidad	1	1.387.967	1.387.967
11 ✓	52141520-001	Batidora Electrica		Unidad	1	1.736.667	1.736.667
12 ✓	52152010-9998	Termo de Agua Frio Caliente		Unidad	10	176.667	1.766.670
13	30191501-9993	Escalera de metal Extensible		Unidad	2	1.770.000	3.540.000
14	30191501-001	Escalera doble		Unidad	2	1.509.667	3.019.334
15	56101520-002	Ropero de 2 puertas		Unidad	30	2.092.500	62.775.000
16	56101515-004	Cama con colchon		Unidad	10	1.463.667	14.636.670
17 ✓	52141603-001	Plancha		Unidad	2	364.633	729.266
18	56101519-010	Tablon		Unidad	4	1.166.667	4.666.668
19	56121502-9999	Silla para alumno		Unidad	30	416.667	12.500.010
TOTAL							177.102.579

  
Leandro Recalde

*Dirección General de Administración y Finanzas  
Dirección Operativa de Contrataciones  
Departamento de Planificación y Presupuesto, Nivel Central  
Sección de Planificación*

Asunción, 08 de noviembre de 2024

**ANÁLISIS DE PRECIO REFERENCIAL DE RECTIFICACION**

**ADQUISICION DE MUEBLES Y ENSERES PARA EL PROYECTO DENOMINADO CENTRO RESIDENCIAL DE DESHABITUACION Y REHABILITACION DE ADICCION, DE LA DIVISION DE TRATAMIENTO RESIDENCIAL (DITRES)  
EXP N° 105.764/24**

Conforme a la Resolución DNCP N.º 454/2024, se procede a elaborar el análisis de precio referencial a ser aplicado para la "ADQUISICION DE MUEBLES Y ENSERES PARA EL PROYECTO DENOMINADO CENTRO RESIDENCIAL DE DESHABITUACION Y REHABILITACION DE ADICCION, DE LA DIVISION DE TRATAMIENTO RESIDENCIAL (DITRES)", de acuerdo a los siguientes puntos:

**ANTECEDENTES**

Conforme al requerimiento y la normativa vigente, se verifican los datos obtenidos de los siguientes métodos utilizados para la obtención de datos:

- Cotizaciones - METODO 1 (Punto 4 del Anexo - Resol. DNCP 454/24).
- Cotizaciones - Pagina WEB METODO 2 (Punto 2 del Anexo - Resol. DNCP 454/24)

  
Leandro Recalde





Dirección General de Administración y Finanzas  
Dirección Operativa de Contrataciones  
Departamento de Planificación y Presupuesto, Nivel Central  
Sección de Planificación

**RESUMEN DEL ANALISIS DE PRECIOS REFERENCIALES**

Conforme a los datos obtenidos se procede a realizar el análisis del Precio, quedando el **resultado del Precio Referencial** de la siguiente manera:

Ítem	Descripción del bien	Método 1		Método 2	Precio referencial
		Mega Service	A&M Ramos Generales	NISSEI	
1	Cocina Industrial	15.850.000	9.000.000	12.900.000	12.583.333

Ítem	Descripción del bien	Método 1		Método 2	Precio referencial
		Mega Service	A&M Ramos Generales	OLIER	
2	Secarropa industrial	7.233.500	8.500.000	4.765.000	6.832.833

Ítem	Descripción del bien	Método 1		Método 2	Precio referencial
		Mega Service	A&M Ramos Generales	TUPI SA	
3	Lavarropa industrial	8.800.000	8.200.000	5.900.000	7.633.333

Ítem	Descripción del bien	Método 1		Método 2	Precio referencial
		Mega Service	A&M Ramos Generales	ELECTROBAN	
4	Heladera 2 puertas	5.900.000	7.000.000	4.706.000	5.868.667

Ítem	Descripción del bien	Método 1		Método 2	Precio referencial
		Mega Service	A&M Ramos Generales	NISSEI	
5	Campana	1.870.000	2.500.000	1.283.000	1.884.333

  
Leandro Recalde

Misión: Garantizar el cumplimiento de las funciones de rectoría, conducción, financiamiento y provisión de servicios de salud con el fin de alcanzar la cobertura universal, bajo el enfoque de protección social, en el marco del Sistema Nacional de Salud.

*Dirección General de Administración y Finanzas*  
*Dirección Operativa de Contrataciones*  
**Departamento de Planificación y Presupuesto, Nivel Central**  
*Sección de Planificación*

Ítem	Descripción del bien	Método 1		Método 2	Precio referencial
		Mega Service	A&M Ramos Generales	INVERFIN	
6	TV de 43	2.950.000	3.300.000	2.988.000	3.079.333

Ítem	Descripción del bien	Método 1		Método 2	Precio referencial
		Mega Service	A&M Ramos Generales	LUMINOTECNIA	
7	Ventilador de techo	950.000	700.000	520.000	723.333

Ítem	Descripción del bien	Método 1		Método 2	Precio referencial
		Mega Service	A&M Ramos Generales	CLASIPAR	
8	Garrafa	926.500	800.000	600.000	775.500

Ítem	Descripción del bien	Método 1		Método 2	Precio referencial
		Mega Service	A&M Ramos Generales	COMPU MARKET	
9	Freidora Electrica	1.150.000	1.200.000	752.000	1.034.000

Ítem	Descripción del bien	Método 1		Método 2	Precio referencial
		Porter	A&M Ramos Generales	NISSEI	
10	Licuada Industrial	1.286.900	1.200.000	1.677.000	1.387.967

  
Leandro Recalde

*Dirección General de Administración y Finanzas*  
*Dirección Operativa de Contrataciones*  
**Departamento de Planificación y Presupuesto, Nivel Central**  
*Sección de Planificación*

Ítem	Descripción del bien	Método 1		Método 2	Precio referencial
		Mega Service	A&M Ramos Generales	ALEX S.A.	
11	Batidora Eléctrica	1.836.000	2.100.000	1.274.000	1.736.667

Ítem	Descripción del bien	Método 1		Método 2	Precio referencial
		Mega Service	A&M Ramos Generales	CLASIPAR	
12	Termo de Agua frío y Caliente	250.000	130.000	150.000	176.667

Ítem	Descripción del bien	Método 1		Método 2	Precio referencial
		Mega Service	A&M Ramos Generales	LINCOLN	
13	Escalera de metal Extensible	1.650.000	2.300.000	1.360.000	1.770.000

Ítem	Descripción del bien	Método 1		Método 2	Precio referencial
		Mega Service	A&M Ramos Generales	LINCOLN	
14	Escalera Doble	1.110.000	2.400.000	1.019.000	1.509.667

Ítem	Descripción del bien	Método 1		Método 2	Precio referencial
		Mega Service	A&M Ramos Generales	TUPI SA	
15	Ropero de 2 puertas	2.500.000	2.000.000	1.685.000	2.092.500

  
Leandro Recalde

Misión: Garantizar el cumplimiento de las funciones de rectoría, conducción, financiamiento y provisión de servicios de salud con el fin de alcanzar la cobertura universal, bajo el enfoque de protección social, en el marco del Sistema Nacional de Salud.

Dirección General de Administración y Finanzas  
Dirección Operativa de Contrataciones  
Departamento de Planificación y Presupuesto, Nivel Central  
Sección de Planificación

Ítem	Descripción del bien	Método 1		Método 2	Precio referencial
		Mega Service	A&M Ramos Generales	SUEÑOLAR	
16	Cama con colchón	1.650.000	1.300.000	1.441.000	1.463.667

Ítem	Descripción del bien	Método 1		Método 2	Precio referencial
		Mega Service	A&M Ramos Generales	NUEVA AMERICANA	
17	Plancha	544.000	280.000	269.900	364.633

Ítem	Descripción del bien	Método 1		Método 2	Precio referencial
		Mega Service	A&M Ramos Generales	Marketplace	
18	Tablón	1.300.000	1.200.000	1.000.000	1.166.667

Ítem	Descripción del bien	Método 1		Método 2	Precio referencial
		Mega Service	A&M Ramos Generales	BIG CENTER	
19	Silla para alumno	510.000	450.000	290.000	416.667

  
Leandro Recalde

*Dirección General de Administración y Finanzas*  
*Dirección Operativa de Contrataciones*  
**Departamento de Planificación y Presupuesto, Nivel Central**  
*Sección de Planificación*

**FUNDAMENTACIÓN DE LOS PRECIOS OBTENIDOS:**

- 1) **Para el primer parámetro:** Se utiliza cotización correspondiente a la firma DENTAL GUARANI S.A. de fecha 24/10/2024, obtenida a través de cotización solicitada vía correo electrónico.
- 2) **Para el Segundo parámetro:** Se extrajo cotización de la página de internet con especificaciones técnicas similares a lo solicitado por la dependencia.
- 3) **Para los Ítems N° 1, 2, 3, 4, 5, 6, 7, 8, 9, 10, 11, 12, 13, 14, 15, 16, 17, 18, 19,** se obtiene dos cotizaciones en el primer parámetro, como así también para el segundo parámetro se obtienen precios de páginas de internet con especificaciones técnicas similares a lo solicitado por la dependencia, por consecuente, se utiliza el **Precio Promedio** como precio referencial, atendiendo a los Principios de Economía y Eficiencia, y al criterio de razonabilidad.

Se ha optado por utilizar el **Precio Promedio** como precio referencial debido a varias consideraciones técnicas y basándonos en el criterio de razonabilidad. Este enfoque se sustenta en los Principios de Economía y Eficiencia y asegura una evaluación justa y equilibrada de los costos. Las cotizaciones directas obtenidas para el primer parámetro proporcionan una base actualizada de los precios en el mercado actual, permitiendo una referencia contemporánea y precisa. La utilización de precios de las páginas de internet para el segundo parámetro permite una evaluación comparativa. Al emplear el **Precio Promedio**, se optimizan los recursos destinados a la evaluación de precios, minimizando la posibilidad de errores significativos que pudieran resultar en sobrevaloraciones o subvaloraciones. Esto se traduce en decisiones más eficientes y económicas. La metodología adoptada asegura que el precio referencial sea razonable y justificado, evitando sesgos o distorsiones que podrían surgir de considerar únicamente un precio aislado. Esto respalda la transparencia y equidad en el proceso de adjudicación. Para finalizar, la utilización del **Precio Promedio** como precio referencial, fundamentada en las cotizaciones disponibles y las páginas de internet, es una estrategia técnica sólida y razonable que promueve la economía y eficiencia en la gestión de costos.

Cabe resaltar que se enviaron pedidos de cotización a 10 oferentes. (se adjuntan al expediente)  
Lo expresado precedentemente, se expone para la fundamentación descrita en la Resolución Resol. DNCP 454/24.

**Desarrollo:**

- **1° parámetro utilizado: cotizaciones de empresas**

Se remite vía correo electrónico a 10 (diez) potenciales oferentes, al término del plazo se ha recepcionado dos presupuestos correspondientes a la empresa MEGA SERVICE y A&M Ramos Generales., cotización de fecha 08 de noviembre del 2024 que es utilizada para este parámetro, se anexa documentaciones de respaldo.

  
Leandro Recalde



Misión: Garantizar el cumplimiento de las funciones de rectoría, conducción, financiamiento y provisión de servicios de salud con el fin de alcanzar la cobertura universal, bajo el enfoque de protección social, en el marco del Sistema Nacional de Salud.

Dirección General de Administración y Finanzas  
Dirección Operativa de Contrataciones  
Departamento de Planificación y Presupuesto, Nivel Central  
Sección de Planificación

IMPORTACIONES - REPRESENTACIONES  
Equipos de seguridad: Personal e Industrial, Maquinarias Industriales, Mobiliarios, Electrodomésticos, Equipos e Insumos de Oficinas en gral.  
Teléfono/fax: (595) 21-213-467  
(595) 21-214-125  
(595) 21-512-944  
E-mail: [importaciones@mega-service.com.py](mailto:importaciones@mega-service.com.py)  
Cnel. Ángel López NT 1327 Edif. Conel. López Planta Baja entre Pedro F. Peña y Tte. Negro Villa Rica, Asunción - Paraguay

PAULSON KARCHER  
Futuretech

MEGA SERVICE S.R.L.

ADQUISICION DE MUEBLES Y ENSERES PARA EL PROYECTO DENOMINADO CENTRO RESIDENCIAL DE DESHABITUACION Y REHABILITACION DE ADICCION, DE LA DIVISION DE TRATAMIENTO RESIDENCIAL (DITRES)

ITEM N°	Cód de Catál.	Descripción del Bien/ Servicio	EE/TT	U/M	Cant. Máx.	Precio Unitario	Monto Total Máx.
1	48101521-001	Cocina Industrial	SE ANEXA EE/TT AL PRESUPUESTO	Unidad	1	15.850.860	15.850.860
2	47111503-001	Secarropa Industrial		Unidad	1	7.233.500	7.233.500
3	47111502-001	Lavacropa Industrial		Unidad	1	8.800.000	8.800.000
4	52141501-002	Heladera dos puertas		Unidad	3	5.900.000	17.700.000
5	48101521-005	Campesina		Unidad	2	1.870.000	3.740.000
6	52161505-9995	TV de 43		Unidad	2	2.950.000	5.900.000
7	40101604-001	Ventilador de techo		Unidad	15	950.000	14.250.000
8	24111892-001	Garraza		Unidad	5	926.500	4.632.500
9	48101509-001	Freidora Eléctrica		Unidad	1	1.150.000	1.150.000
10	52141511-001	Llavadora Industrial		Unidad	1	1.286.900	1.286.900
11	52141526-001	Bañidera Eléctrica		Unidad	1	1.836.000	1.836.000
12	52152010-9998	Termo de Agua Frio Caliente		Unidad	10	250.000	2.500.000
13	30191501-9993	Escalera de metal Extensible		Unidad	2	1.650.000	3.300.000
14	30191501-001	Escalera doble		Unidad	2	1.110.000	2.220.000
15	56101520-002	Ropero de 2 puertas		Unidad	36	2.700.000	97.200.000
16	56101515-004	Cama con colchón		Unidad	10	1.850.000	18.500.000
17	52141603-001	Plancha		Unidad	2	544.000	1.088.000
18	56101519-010	Tablón		Unidad	4	1.500.000	6.000.000
19	56121502-9999	Silla para alumno		Unidad	30	650.000	19.500.000
TOTAL							216.487.700

Mega Service S.R.L.  
P/A Elton. Haceros de Planificacones

Leandro Recalde

RUAG Technologies  
NIGHTLINE, INC.  
Buarany  
CAMBIA

Dirección General de Administración y Finanzas  
Dirección Operativa de Contrataciones  
Departamento de Planificación y Presupuesto, Nivel Central  
Sección de Planificación

**A & M Ramos generales**

De María Elizangela Sosa

RUC. 3.425.476-5

Capitán Figari casi Rca. De Colombia

Teléfono: (0991) 695361 - E-mail: nadia\_sosa81@hotmail.com

Asunción, 08 de noviembre

Señores

Ministerio de Salud Pública y Bienestar Social / Poder Ejecutivo

Presente

Proceso de Contratación: Modalidad: Contratación Directa

Descripción del llamado: ADQUISICION DE MUEBLES Y ENSERES PARA EL PROYECTO DENOMINADO CENTRO RESIDENCIAL DE DESHABITUACION Y REHABILITACION DE ADICCION (DITRES).

ID de Intención: 361

De mi/nuestra consideración:

DESCRIPCIÓN DEL BIEN	CANTIDAD	MARCA	PRECIO UNITARIO
Cocina Industrial	1	VENANCIO	9,000,000
Secarropa Industrial	1	WHIRLPOOL	8,500,000
Lavarropa Industrial	1	ELECTROLUX	8,200,000
Heladera dos puertas	1	JAM	7,000,000
Campana	1	BRITANIA	2,500,000
TV de 43	1	LG	3,300,000
Ventilador de techo	1	TOKYO	700,000
Garrafa	1	COPESA	800,000
Freidora Eléctrica	1	MOULINEX	1,200,000
Licuada Industrial	1	METVISA	1,200,000
Batidora Eléctrica	1	OSTER	2,100,000
Termo de Agua Frio Caliente	1	MOR	130,000
Escalera de metal Extensible	1	CUPRUM	2,300,000
Escalera doble	1	CUPRUM	2,400,000
Ropero de 2 puertas	1	A & M	2,000,000
Cama con colchón	1	A & M	1,300,000
Plancha	1	BRITANIA	280,000
Tablón	1	A & M	1,200,000
Silla para alumno	1	A & M	450,000

FIRMA:

Aclaración:

A&M RAMOS GENERALES  
de MARÍA ELIZANGELA SOSA  
Capitán Figari c/ República de Colombia  
(0991) 695361  
Nadia Sosa

Leandro Recalde

*Dirección General de Administración y Finanzas*  
*Dirección Operativa de Contrataciones*  
*Departamento de Planificación y Presupuesto, Nivel Central*  
*Sección de Planificación*

- 2º parámetro utilizado: cotizaciones de página web

Para este parámetro se utiliza cotización extraída de la página de internet con especificaciones técnicas similares a lo solicitado por la dependencia.

Ítem 1:



Ítem 2:



Ítem 3:



Leandro Recalde



Dirección General de Administración y Finanzas  
Dirección Operativa de Contrataciones  
Departamento de Planificación y Presupuesto, Nivel Central  
Sección de Planificación

Ítem 4:



Whirlpool SKU: 1-FEWHWRM45BKDWG  
Heladera Whirlpool 400 Litros 2 Puertas Evox Frio Seco Panel Touch Wrm45Bk

Preço Contado  
Gs. 4.706.000\*

Envíos a Gran Asunción: dentro de los 3 días hábiles y al interior del país: dentro de los 4 días hábiles. Envíos de Muebles: se entregan en caja y el armado se realiza entre las 48 y 96 hs. posterior a la entrega del producto.

Abonando con transferencia bancaria via carrito web:

Gs. 4.518.000

Planes de pago: Contado

Cantidad: 1

Ítem 5:



Gs. 1.283.000

En stock  
Sólo queda 10

Comprá en cuotas sin intereses

Hasta 18 cuotas



Hasta 12 cuotas



Ver Bases y Condiciones y otras promós bancarias

El envío más rápido del Paraguay

- Funciones: Depurador y escape
- Filtro de: Carbón
- Instalación en: Pared
- Velocidad: 3 niveles

Ítem 6:

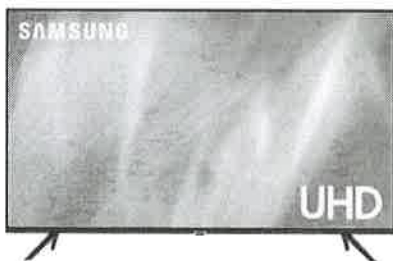

TV SAMSUNG 43" UN43AU7090GXPX UHD SMART

VER TODAS LAS OPCIONES

Cófig



Selecciona una forma de pago:

Contado

Cuotas

Preço y promoción: Precio contado  
Gs. 2.988.000 Gs. 3.984.000

Cantidad

1

CONSULTAR

ENVÍO GRATIS

Gran Asunción: 24 hs.  
Interior del país: hasta 4 días hábiles

Leandro Recalde

*Dirección General de Administración y Finanzas*  
*Dirección Operativa de Contrataciones*  
***Departamento de Planificación y Presupuesto, Nivel Central***  
*Sección de Planificación*

Ítem 7:



Cód. Produto: MVA03008

En Stock 75 unidades(es)

VENTILADOR DE TECHO 56" 7 VEL. WAHSON

## Resumen

### Descripción

**Gs. 520.000**

Ítem 8:



1673032  
 18106865  
 david.pyndick@gmail.com

Gs. 600.000



Kindle auf Amazon.de  
kostenlos

and  
minutes

and  
minutes

Seit der Prüfung  
2004

Seit der Prüfung  
2004

42

42



Detalla din CAMARADA DE CLASSE, l'AMICADA Y EL MUNDO DE LOS CAMARADAS

VALORACIÓN DE LAS FICAS COCINA DEL CARGADOR CON 13 kg. In que describe y clasifica las fichas de cocina de 10 g. equivalentes a 100 g. de carne de res.

Ítem 9:



### Freidora con aceite

## FREIDORA MOULINEX

Agree or disagree

### Agmatine = Favorite

**Compra contado**

**Gs. 752.000**

**Gs. 730.000**

19% OFF

\*Precio con transferencia bancaria.

\*Podrás seleccionar esta opción en el momento de pagar.



Dirección General de Administración y Finanzas  
Dirección Operativa de Contrataciones  
Departamento de Planificación y Presupuesto, Nivel Central  
Sección de Planificación

Ítem 10:

Licudadora Industrial Metvisa LQL-4 - 4L

METVISA  
SKJ: 160.000



Gs. 1.677.000

En stock

Comprá en cuotas sin intereses

Hasta 18 cuotas



Hasta 12 cuotas

¡Más! 12 cuotas

Ver Bases y Condiciones y otras premias, sanciones

El envío más rápido del Paraguay

- Potencia: 1 hp
- Capacidad: 4 litros
- Rotación: 3500 rpm
- Material: Acero inoxidable

Comprar

Agregar Al Carrito

Ítem 11:



BATIDORA ARNO PLANETARIA NOVA SX750 INOX

Código: 10150

Precio tienda en línea:

Gs. 1.274.000

Eligi tu plan de pago

Contado Paga en cuotas

AGREGAR AL CARRITO

HASTA 18 CUOTAS SIN INTERESES

24h

ENTREGA GRATUITA

Zona Gran Asunción 30 km. horario del lunes hasta en 10 días hábiles.

Compartir

Ítem 12:

Disalve Distribuidora Disalve  
VENDIENDO 2200 3P  
ANONCE 144 1420  
disalve@disalve.com

Gs. 150.000

Disalve Distribuidora Disalve  
VENDIENDO 2200 3P  
ANONCE 144 1420  
disalve@disalve.com



Detalle del producto: 2200 3P  
Temperatura: 75 litros y 9.5 litros  
Motor: 24 h, ideal para café, leche, agua, etc.  
Entrega gratuita a puerta de domicilio, con costo de transporte a la zona.

Leandro Recalde

Dirección General de Administración y Finanzas  
Dirección Operativa de Contrataciones  
Departamento de Planificación y Presupuesto, Nivel Central  
Sección de Planificación

Ítem 13:



ESCALERA EXTENSIBLE ALUMINIO 2X13 PELDAÑOS ALUSTEP P013

Marca ALUSTEP  
Código de producto 918826

G1.360.000

No Disponible

Descripción del producto

ESCALERA EXTENSIBLE ALUMINIO ALUSTEP P0013

Peldaños: 2x13  
Largo cerrada: 4,2 m  
Largo pátio: 4,0 m  
Largo extendida: 7,2 m  
Peso de la escalera: 15 kg  
Cap. de carga: 120 kg

Ítem 14:



ESCALERA EXTENSIBLE ALUMINIO 2X9 PELDAÑOS ALUSTEP P009

Marca ALUSTEP  
Código de producto 918834

G1.019.000

No Disponible

Descripción del producto

ESCALERA EXTENSIBLE ALUMINIO ALUSTEP P009

Peldaños: 2x9  
Largo cerrada: 3,0 m  
Largo pátio: 3,0 m  
Largo extendida: 5,4 m  
Peso de la escalera: 11 kg  
Cap. de carga: 120 kg

Ítem 15:



COD: MKP02119 / 71896

ROPERO PLACARD CBC 2 PUERTAS CEDRO NATURAL

Precio CONTADO Unidades

G1.685.000

1

Comprar Contado

¿Preferís comprar en CUOTAS?

Seleccioná cómo querés pagar. Unidades:

12x Gs. 220.000

1

Solicitar crédito

COMPRA ONLINE

a Precio Contado  
y Pagá Hasta en

10

CUOTAS SIN INTERESES

UNIVERSITARIA  
Financiado por el Banco de Crédito Universitario



¡CONTENEMOS UNA ROMONETE!

FORD EXPLORER

Y MÁS DE 100 ESPECTACULARES PREMIOS

¡Ganador de la promoción! ¡Ganador de la promoción!

Leandro Recalote

Dirección General de Administración y Finanzas  
Dirección Operativa de Contrataciones  
Departamento de Planificación y Presupuesto, Nivel Central  
Sección de Planificación

Ítem 16:



**Sommier New Kolors 100x190 + Cabecera Gris**  
Código: 789.07M.1000

Gr-2.690.000  
**Gs. 1.441.000**

100x190

3 años 12 cuotas  
18x Gs. 129.000

Aprovechá nuestra financiación propia, pagas recién a los 30 días

AGREGAR AL CARRITO

Ítem 17:

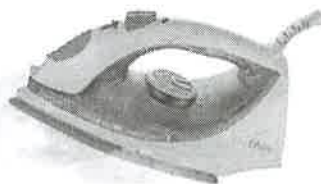

**Plancha De Vapor Antiadherente Oster  
1600W**

Gs. **269.900**

AGREGAR AL CARRITO

6 cuotas sin intereses 10 cuotas sin intereses 12 cuotas sin intereses

Descripción

Tu ropa merece todos los cuidados del mundo. Con eso en mente, Oster ha diseñado la plancha de vapor Oster 5907, que cuida tu ropa con amor, cuidado y dedicación. Principales Características: Base antiadherente con tecnología Antiadherente.

Ítem 18:

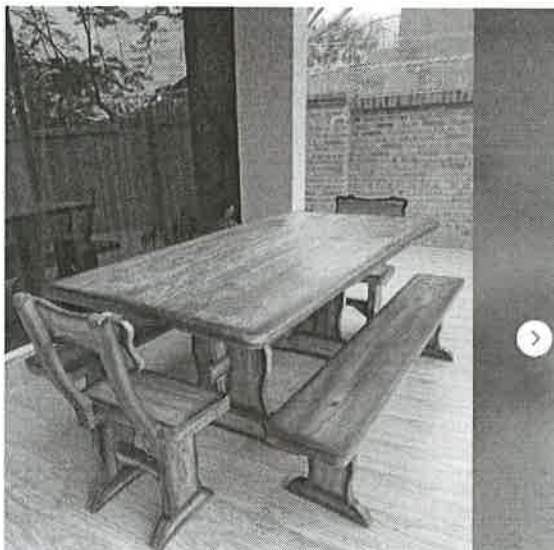

**Mesa de madera**

**1.000.000** Disponible

Enviar mensaje Guardar Compartir

Detalles

En promoción



Asunción

1.000.000 por 12 cuotas sin intereses

Leandro Recalde

*Dirección General de Administración y Finanzas*  
*Dirección Operativa de Contrataciones*  
**Departamento de Planificación y Presupuesto, Nivel Central**  
*Sección de Planificación*

Ítem 19:



**SILLA PUPITRE MADERA (5846)**

- Silla con pupitre escuadrado
- Asiento y respaldo en madera
- Pupitre de madera
- Estructura tubular pintada en negro
- Capacidad 110 Kg
- Disponible lado derecho e izquierdo
- producto nacional

**MEDIDAS**  
Ancho: 37cm  
Alto: 86cm  
Altura Medio: 45cm

**490.000 G 299.000**

[Añadir Al Carrito](#)

[Consultar](#)

Observación: Los precios puestos en los llamados son referenciales, es decir sirven al solo efecto de determinar un presupuesto (una presunción de lo que podría costar el bien), sin embargo, son los competidores (oferentes) quienes finalmente determinan el precio en función a sus propios costos, mercado, competitividad y margen de utilidades no así la convocante. También es necesario mencionar que los precios de mercado son dinámicos, por lo tanto, pueden variar constantemente en función a las condiciones económicas no solo del país sino también de la región.

  
**Leandro Recalde**  
Dpto. de Planificación y Presupuesto  
Sección Planificación