

Coordenadas:
A: 24°56'36.7"S
56°01'39.4"W

Referencias:

1. Aula Nueva a Construir

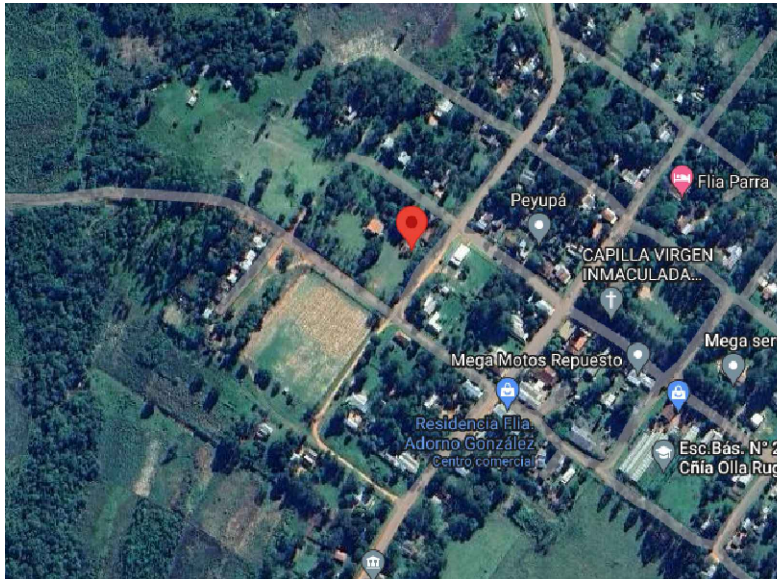
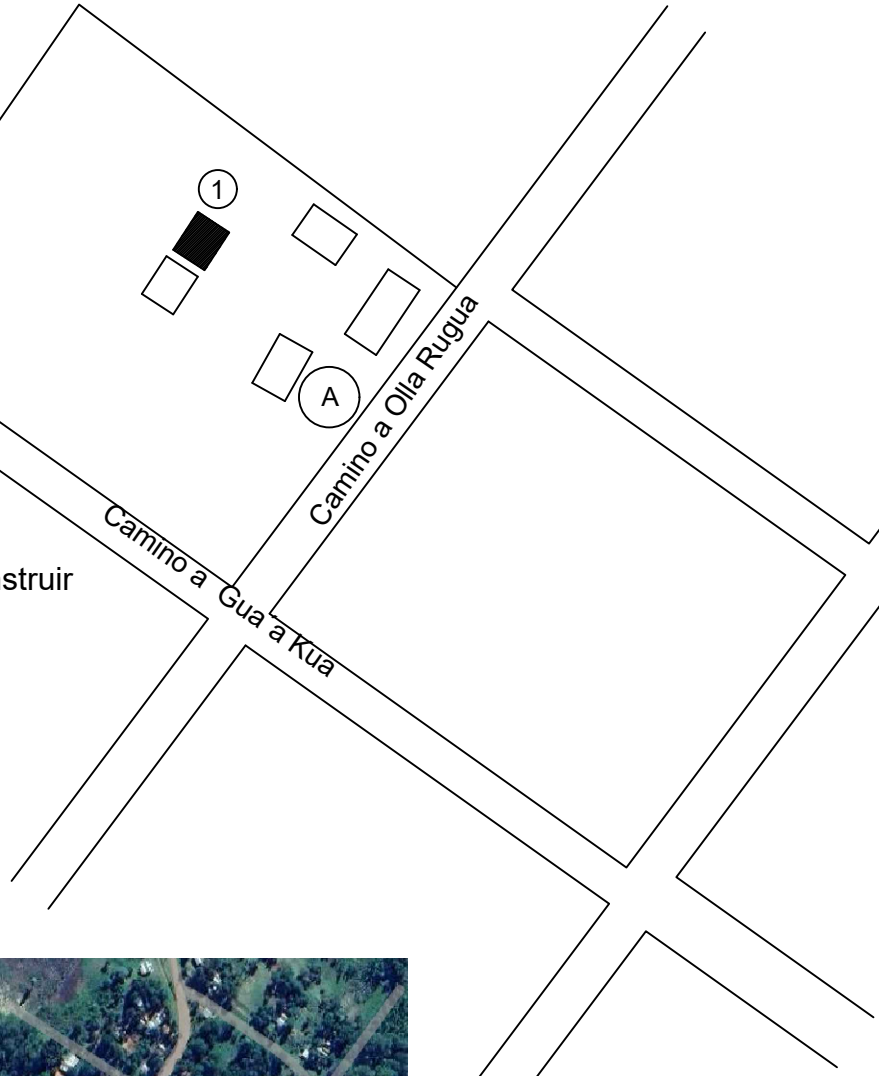
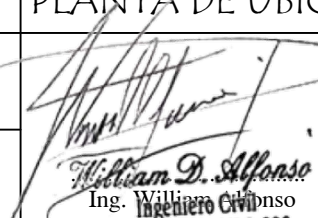

MUNICIPALIDAD SAN JOAQUÍN		PLANTA DE UBICACIÓN	
UBICACIÓN:	Esc. Bás. N° 1609 - San José - Cía Pejupa	 Ing. <i>William D. Alfonso</i> Ingeniero Civil Reg. M.O.P.C. N° 3-523	S/Escala
OBRA:	1 Aula de 5,80 x 6,80 con techo de tejas		01
PROFESIONAL:	Ing. William David Alfonso Posteguillo		
REG. M.O.P.C N°:	3.523		

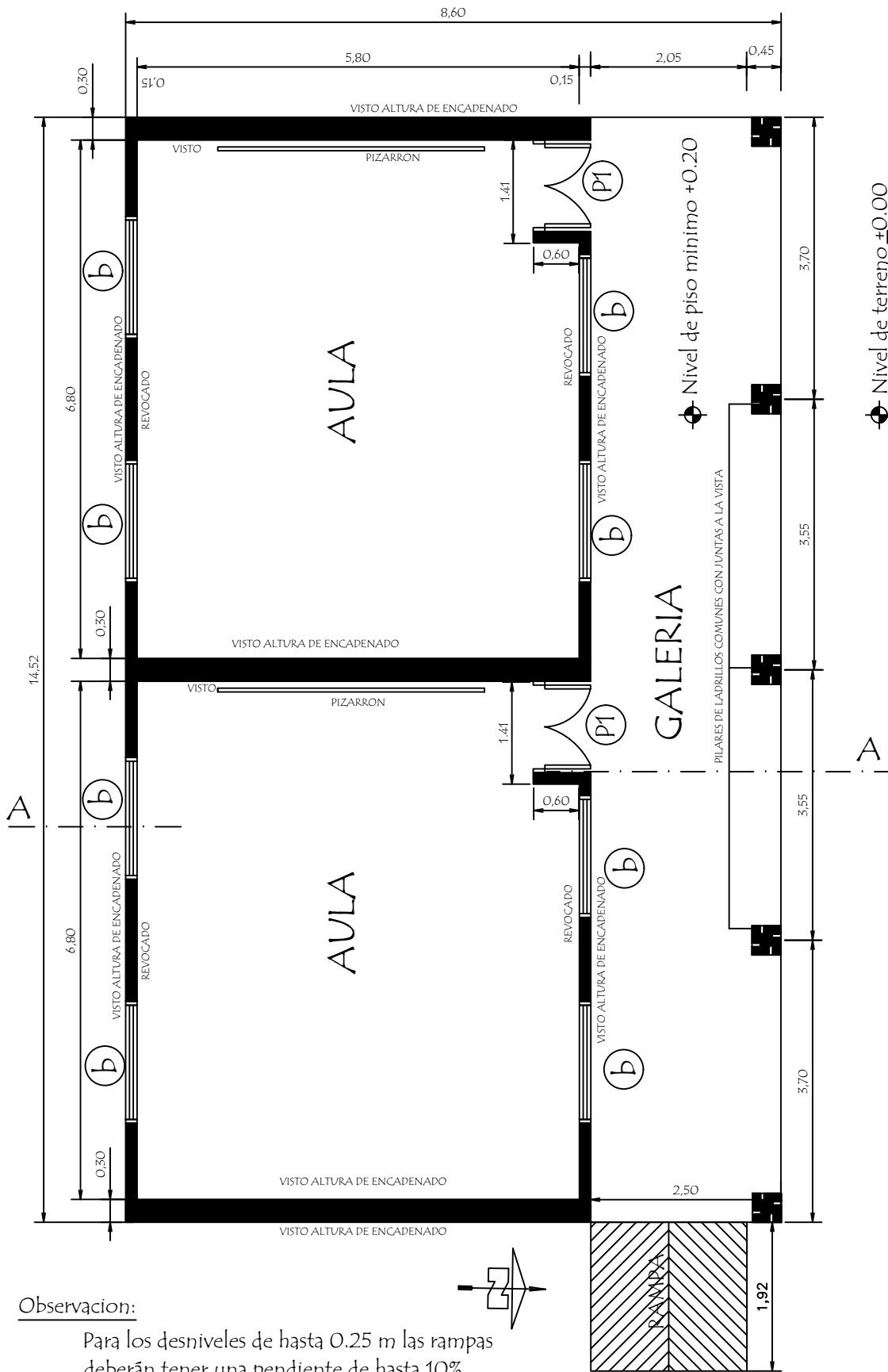



Observacion:

Para los desniveles de hasta 0.25 m las rampas deberán tener una pendiente de hasta 10%

MUNICIPALIDAD SAN JOAQUÍN		 William D. Alfonso Ingeniero Civil Reg. M.O.P.C. N° 3.523	Esc. 1 / 75
UBICACIÓN:	Esc. Bás. N° 1609 - San José - Cía Pejupa		02
OBRA:	1 Aula de 5,80 x 6,80 con techo de tejas		
PROFESIONAL:	Ing. William David Alfonso Posteguillo		
REG. M.O.P.C N°:	3.523		

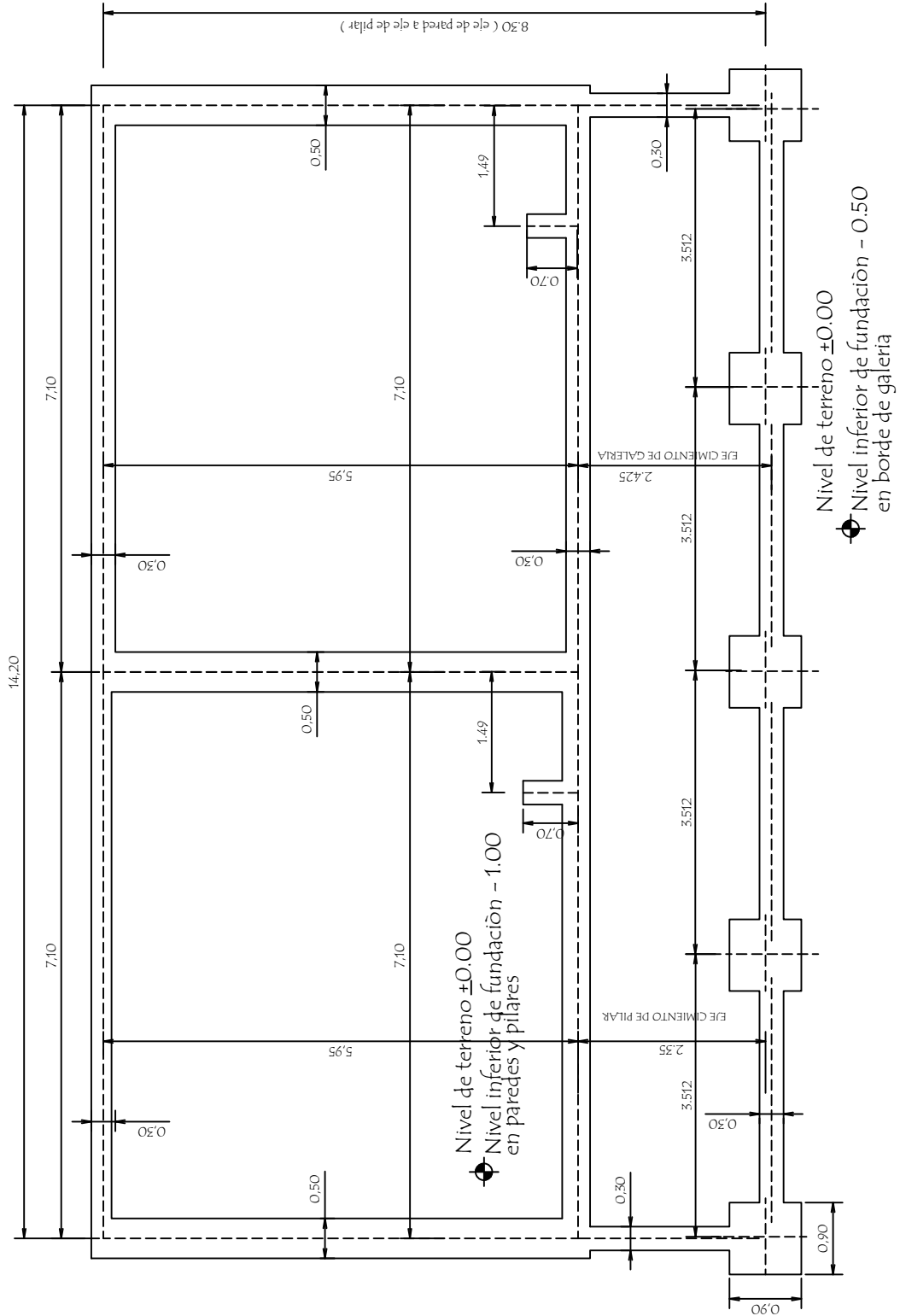
PLANTA DE CIMENTACION



MUNICIPALIDAD SAN JOAQUÍN		 William D. Alfonso Ingeniero Civil Reg. M.O.P.C. N° 3.523	Esc. 1 / 75
UBICACIÓN:	Esc. Bás. N° 1609 - San José - Cía Pejupa		03
OBRA:	1 Aula de 5,80 x 6,80 con techo de tejas		
PROFESIONAL:	Ing. William David Alfonso Posteguillo		
REG. M.O.P.C N°:	3.523		

Viga Cumbreira de H° A° 0.20 x 0.45

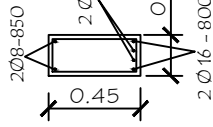
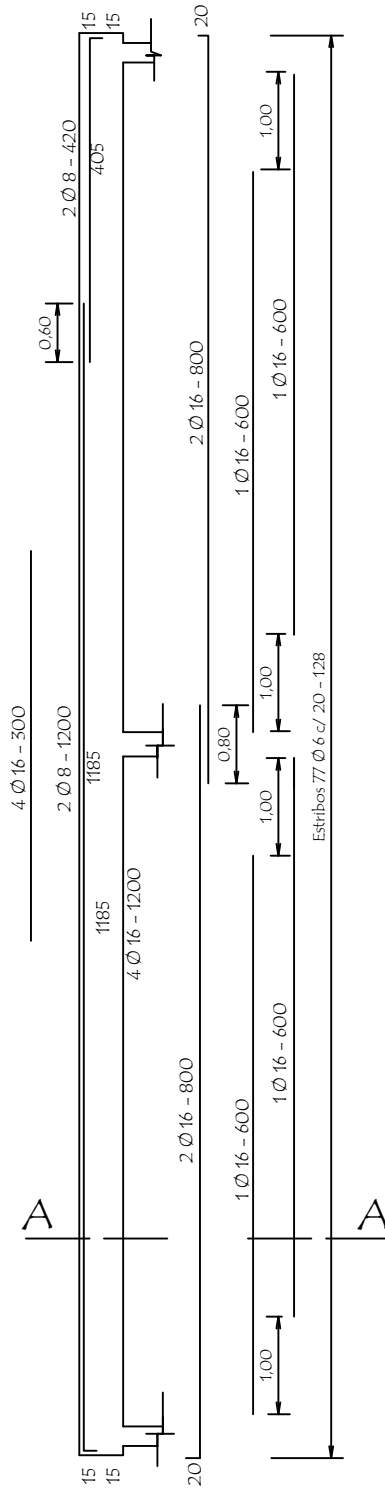

Viga galería de H° A° 0.20 x 0.25

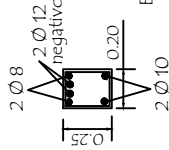
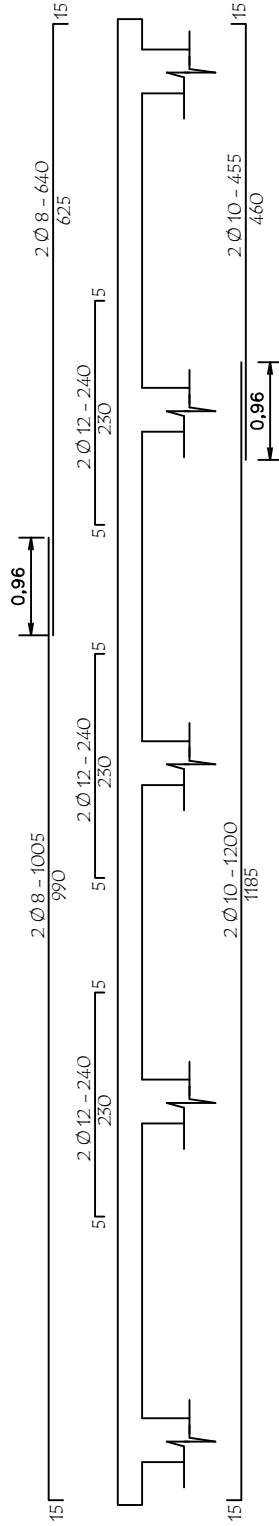

Nota :

En la viga de hormigon armado dejar brotes de arranque para futura construcción

TIRANTE DE H° A° DE 2" x 6"

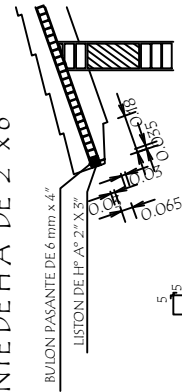

LOSA DE H° A° SOBRE PUERTA

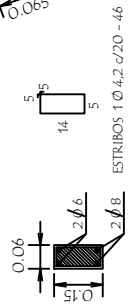
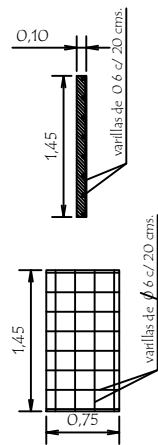

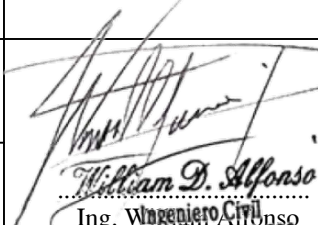
MUNICIPALIDAD SAN JOAQUÍN		 Ing. William D. Alfonso Reg. M.O.P.C. N° 3.523	Esc. 1 / 75
UBICACIÓN:	Esc. Bás. N° 1609 - San José - Cía Pejupa		04
OBRA:	1 Aula de 5,80 x 6,80 con techo de tejas		
PROFESIONAL:	Ing. William David Alfonso Posteguillo		
REG. M.O.P.C N°:	3.523		

FACHADA FRONTAL

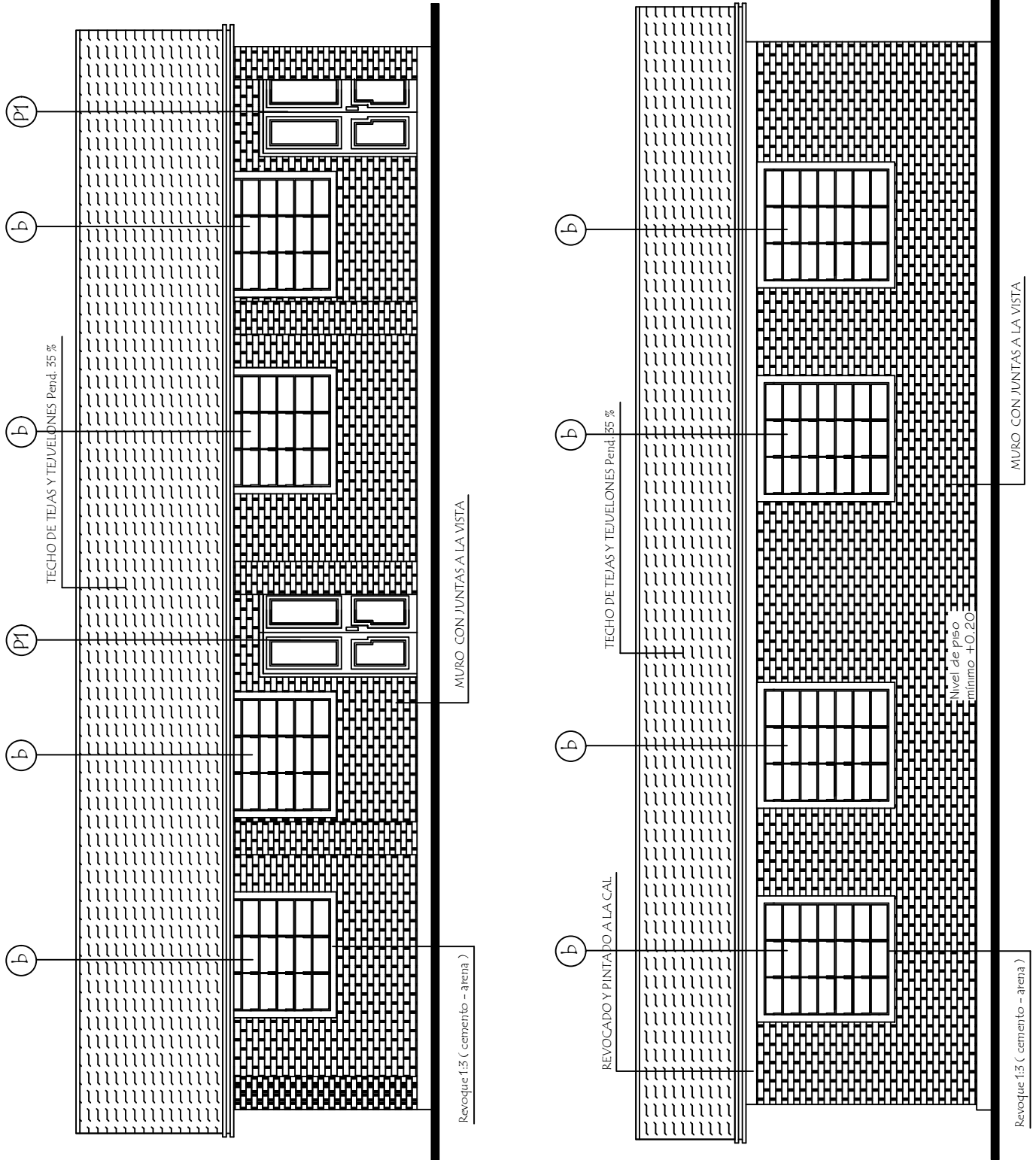

FACHADA POSTERIOR

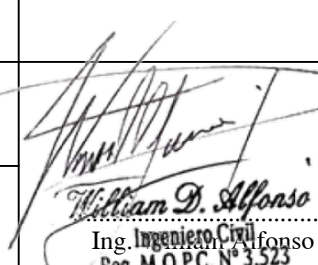

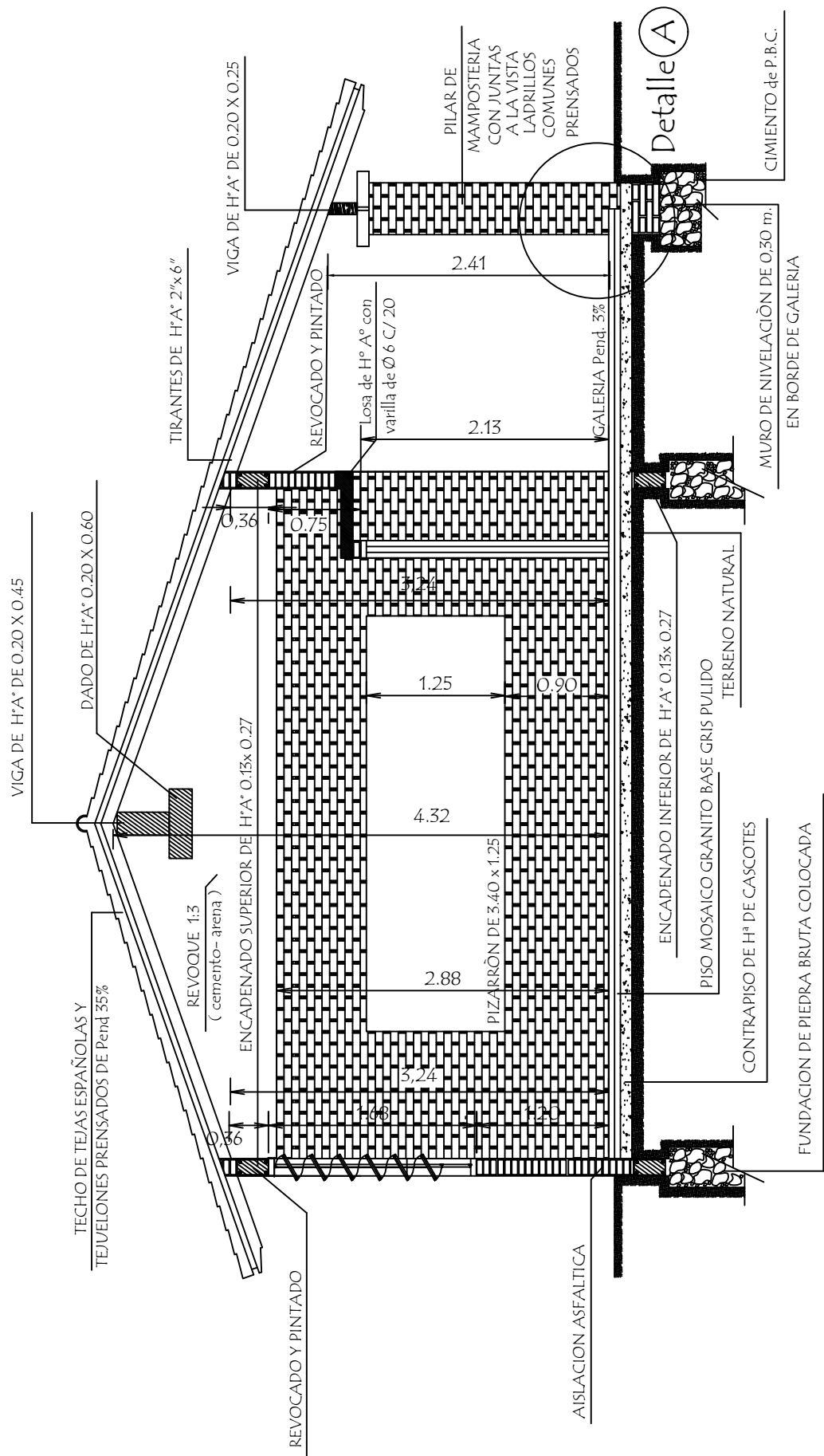
MUNICIPALIDAD SAN JOAQUÍN		 Ing. Ingeniero Civil Reg. M.O.P.C. N° 3.523	Esc. 1 / 75
UBICACIÓN:	Esc. Bás. N° 1609 - San José - Cía Pejupa		05
OBRA:	1 Aula de 5,80 x 6,80 con techo de tejas		
PROFESIONAL:	Ing. William David Alfonso Posteguillo		
REG. M.O.P.C N°:	3.523		

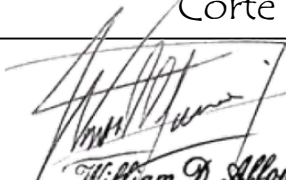

CORTE A A

MUNICIPALIDAD SAN JOAQUÍN		Corte AA	
UBICACIÓN:	Esc. Bás. N° 1609 - San José - Cía Pejupa	 Ing. William D. Alfonso Ingeniero Civil Reg. M.O.P.C. N° 3.523	Esc. 1 / 50
OBRA:	1 Aula de 5,80 x 6,80 con techo de tejas		
PROFESIONAL:	Ing. William David Alfonso Posteguillo		
REG. M.O.P.C N°:	3.523		

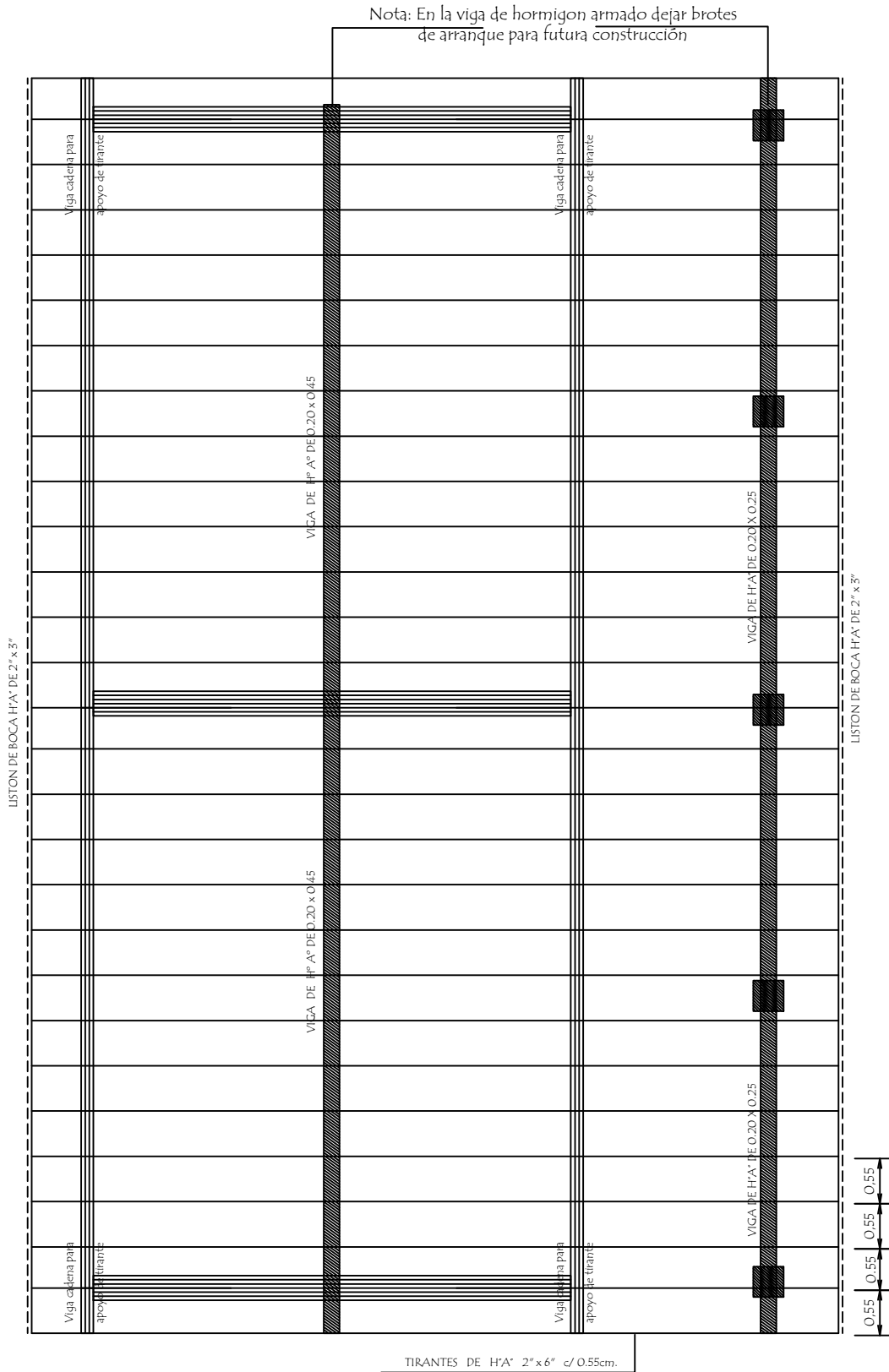

Obs.: Los aleros extremos del bloques serán de 0.40m, y los aleros longitudinales del bloque serán de 0.70 m. -
contados del lado de la galería apartir de la viga de apoyo del tirante y en el opuesto apartir del muro. -

<h2>MUNICIPALIDAD SAN JOAQUÍN</h2>		William D. Alfonso Ing. Ingeniero Civil Reg. M.O.P.C. N° 3.523	Esc. 1 / 75
UBICACIÓN:	Esc. Bás. N° 1609 - San José - Cía Pejupa		07
OBRA:	1 Aula de 5,80 x 6,80 con techo de tejas		
PROFESIONAL:	Ing. William David Alfonso Posteguillo		
REG. M.O.P.C N°:	3.523		