

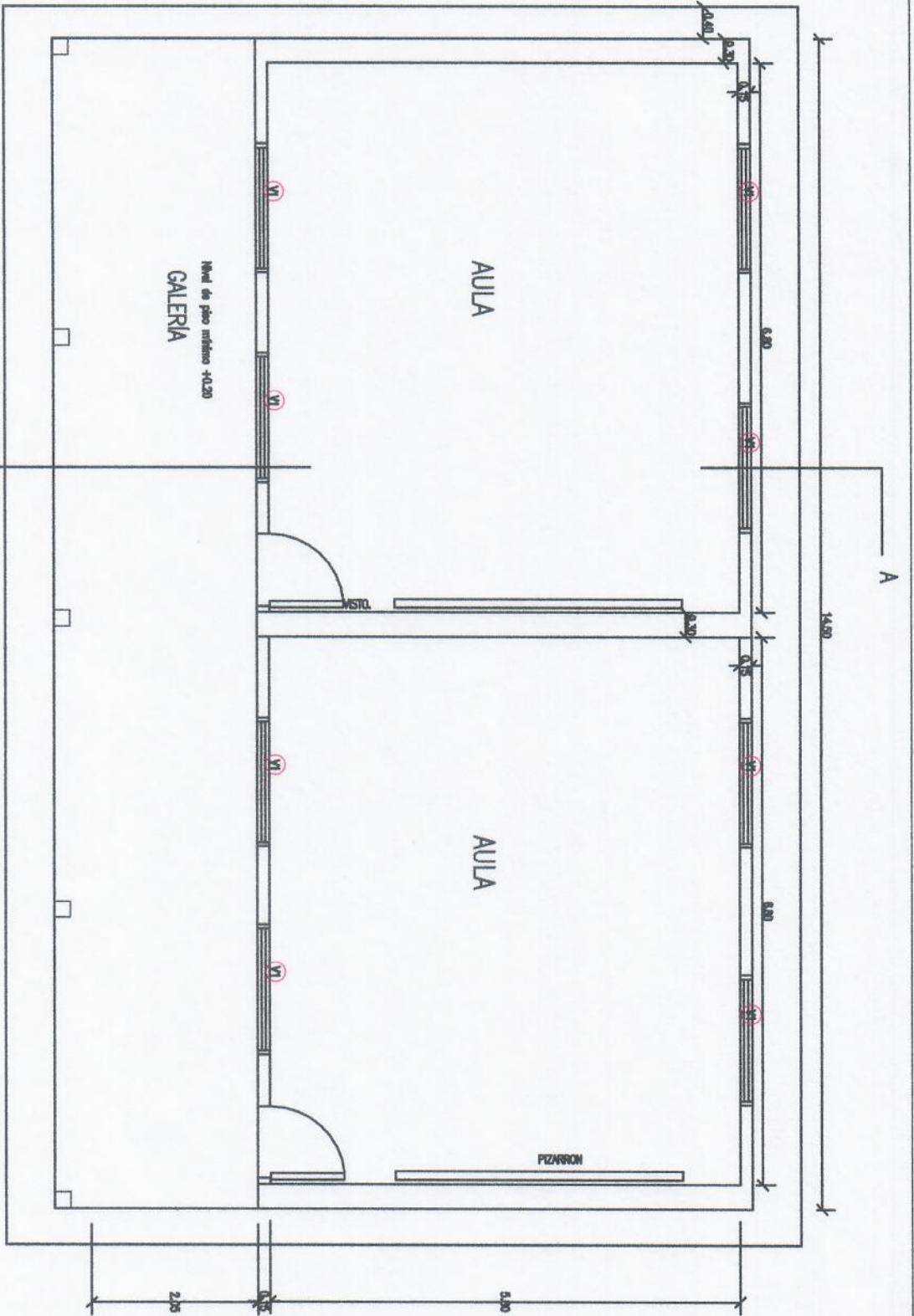

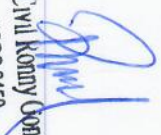

 J. Sc. Ing. Civil Rommy González
 Res. MOPC 2450

MUNICIPALIDAD DE SAN ALBERTO	
DIVISION: PROYECTO Y FISCALIZACION	
PLANO: OBRA Sin Esc.	PROYECTO DE LOCALIZACION COLEGIO SAN ALBERTO MAGNO
AÑO: 2024	
01	PLANO Nº



 Sr. Ing. Civil Konny González
 Reg. MOPC 2450

MUNICIPALIDAD DE SAN ALBERTO	
VEREDA	OBRRAS
PROYECTO Y FISCALIZACIÓN	
DIVISION:	PLANO
ESCALA	Reparacion de Pabellon Colegio San Alberto Magno
S.E.	
AÑO	
2024	
	
PLANO N°	01

Detalle de chips laminados, longitud menor o igual para laterales de color blanco y con ancho de palanillo fijado, espesor 40 mm. Se han usado de perfil rectangular 60x12 mm, sobre estructura de madera sólida.

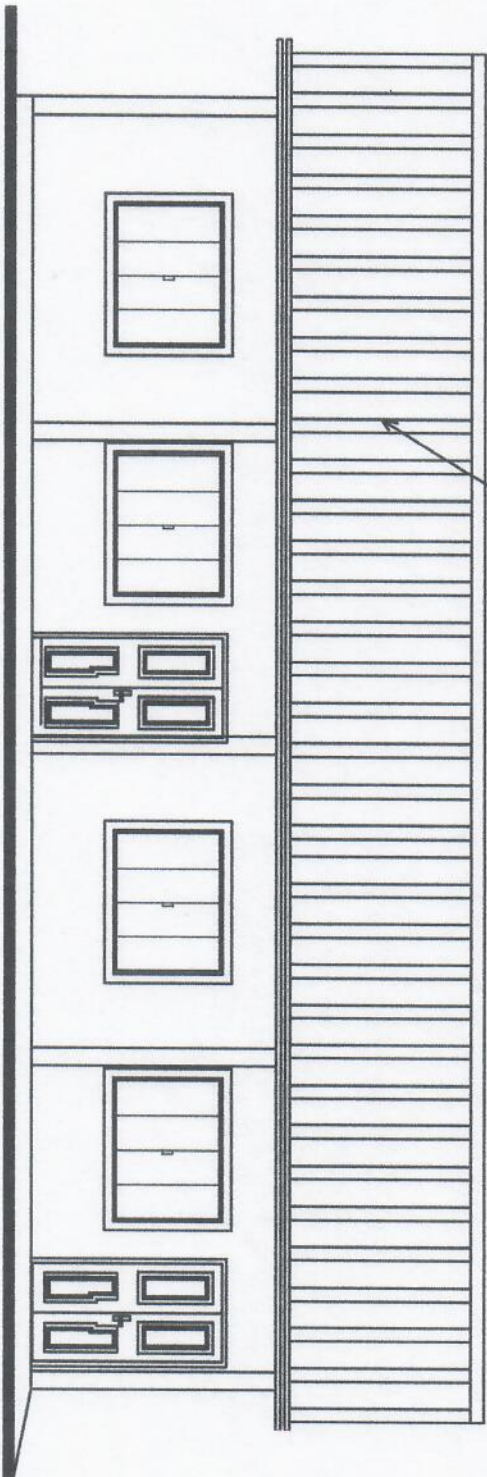

FACHADA FRONTAL

FACHADA FRONTAL

[Handwritten Signature]
 Sr. Ing. Civil Román González
 Reg. MOPC 2450

VEREDA	ORZAS	MUNICIPALIDAD DE SAN ALBERTO	 PLANON°
DIVISION:	PROYECTO Y FISCALIZACION		
ESCALA	PLANO		
S/E			
ANO	Reparacion de Pabellon Colegio San Alberto Magno		
2024			

03

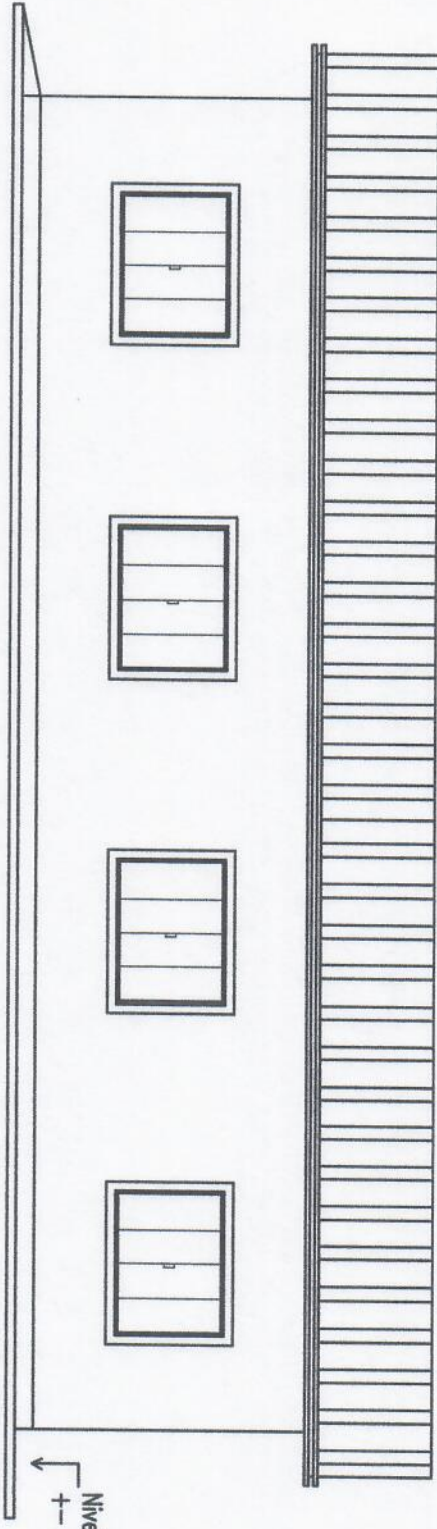

FACHADA POSTERIOR

 Ing. Sc. Rommy González
 Red. MOPC 2450

VEREDA		MUNICIPALIDAD DE SAN ALBERTO	
OBRAS			
PROYECTO Y FISCALIZACIÓN			
DIVISION:	PLANO		
ESCALA			
S/E	Reparación de Pabellon Colegio San Alberto Magno		
AÑO			
2024			
PLANO Nº		04	