

Misión: *Somos la institución rectora que formula y ejecuta la política educativa permitiendo el desarrollo personal, social, económico y cultural de la población.*

EVIDENCIA FOTOGRAFICAS DE LA VERIFICACION IN SITU EN EL MARCO DE LA CONTRATACIÓN POR VÍA DE LA EXCEPCIÓN CON AVISO DE INTENCIÓN DE COMPRA N° 04/2024 "SERVICIO DE EMBALAJE Y TRANSPORTE DE ÚTILES ESCOLARES" - PLURIANUAL 2024/2025

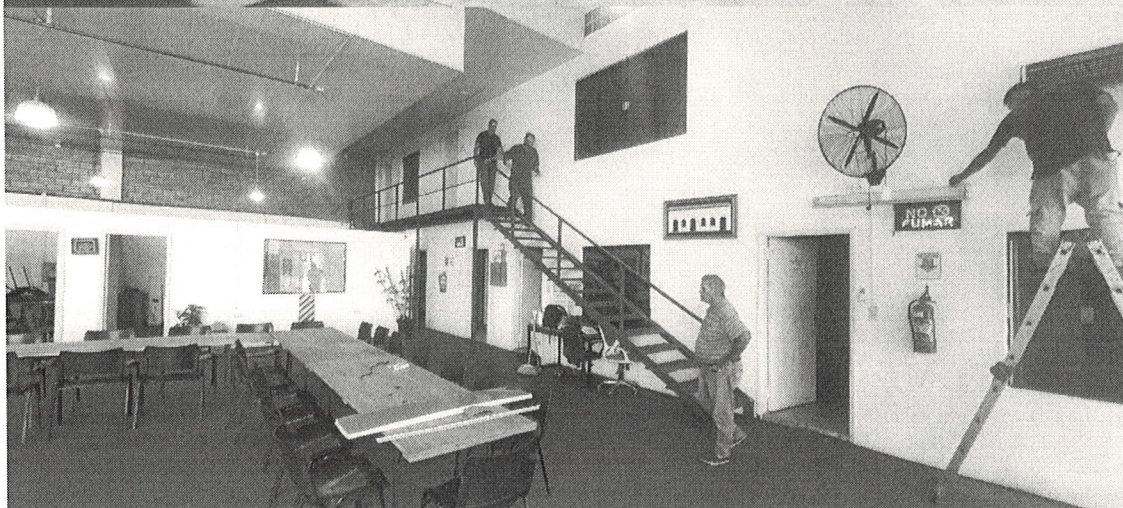

PEDRO E. VILLALBA RODRIGUEZ
Miembro del Comité

Visión: *Institución rectora del sistema educativo nacional, transparente, con gestión participativa, eficaz y eficiente.*

Misión: Somos la institución rectora que formula y ejecuta la política educativa permitiendo el desarrollo personal, social, económico y cultural de la población.



Handwritten signature
Freddy Orellana

PEDRO E. VILLALBA RODRIGUEZ
Miembro del Comité

Handwritten signature
David Cortez

Visión: Institución rectora del sistema educativo nacional, transparente, con gestión participativa, eficaz y eficiente.

Misión: Somos la institución rectora que formula y ejecuta la política educativa permitiendo el desarrollo personal, social, económico y cultural de la población.



A handwritten signature in blue ink, appearing to read "Freddy Castellano".

PEDRO E. VILLALBA RODRIGUEZ
Miembro del Comité

A handwritten signature in blue ink, appearing to read "Pedro E. Villalba Rodríguez".

A handwritten signature in blue ink, appearing to read "Juan Costantini".

Visión: Institución rectora del sistema educativo nacional, transparente, con gestión participativa, eficaz y eficiente.

Misión: *Somos la institución rectora que formula y ejecuta la política educativa permitiendo el desarrollo personal, social, económico y cultural de la población.*

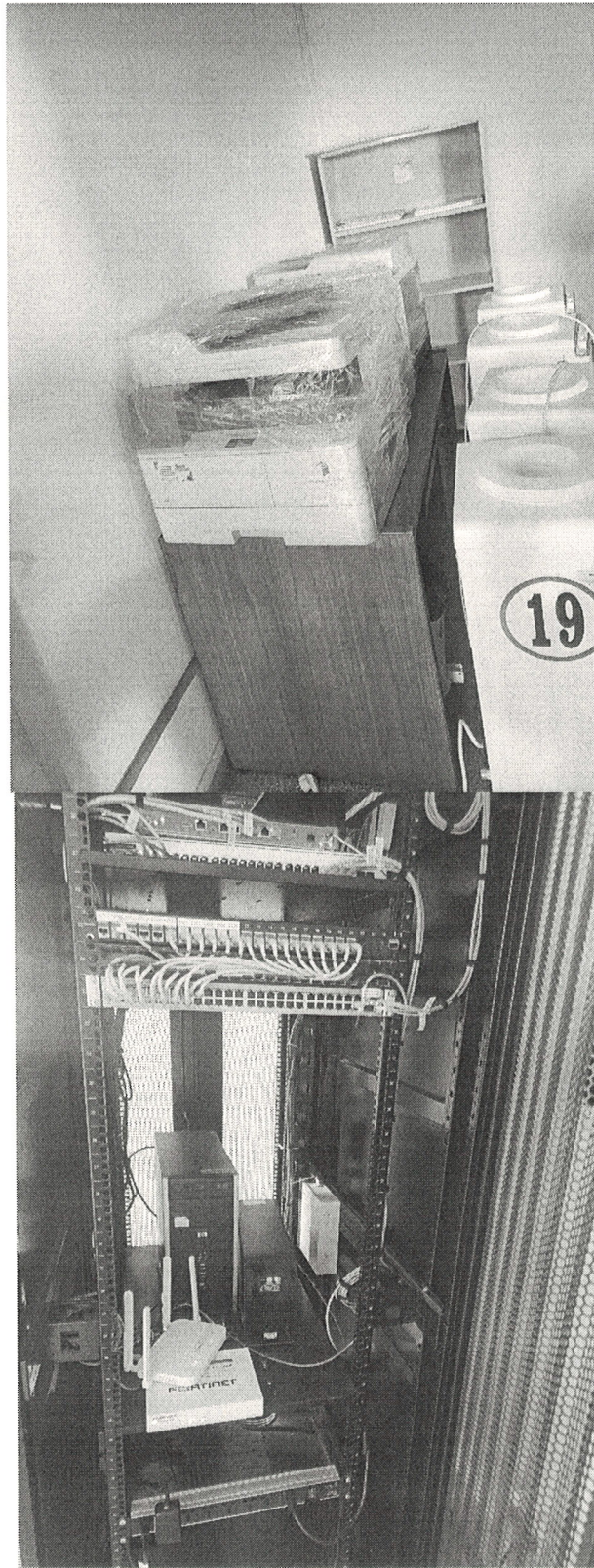

PEDRO E. VILLALBA RODRIGUEZ
Miembro del Comité

Visión: *Institución rectora del sistema educativo nacional, transparente, con gestión participativa, eficaz y eficiente.*

Misión: Somos la institución rectora que formula y ejecuta la política educativa permitiendo el desarrollo personal, social, económico y cultural de la población.



[Handwritten signature]
Freddy Ochoa

[Handwritten signature]
PEDRO S. VILLALBA RODRIGUEZ
Miembro del Comité

[Handwritten signature]
duo lora ano