

MUNICIPALIDAD DE ITA

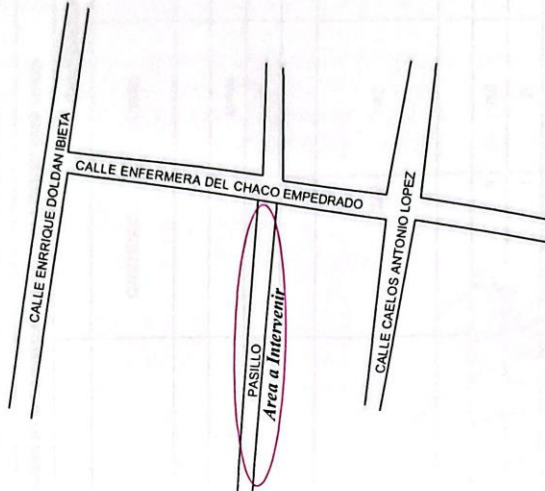

Empedrado Zona Pasillo

Amador
Ing. Fernando Rotela
Reg. Prof. N° 4.045



MUNICIPALIDAD DE ITA

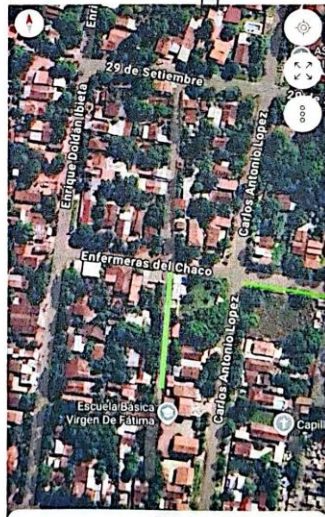
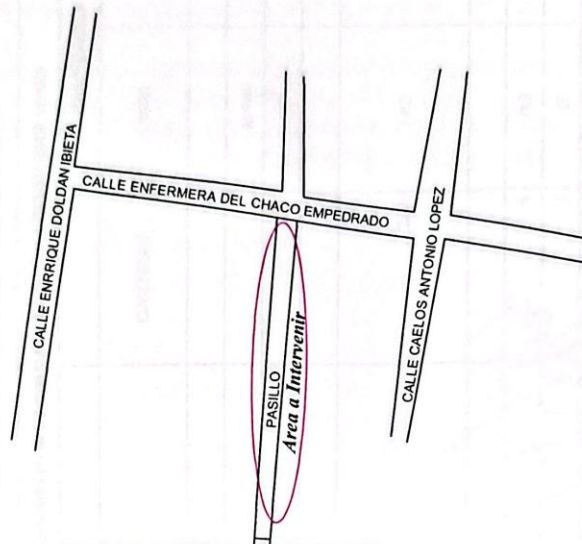

Empedrado Zona Pasillo

[Signature]
Ing. Fernando Rotela
Reg. Prof. N° 4.045

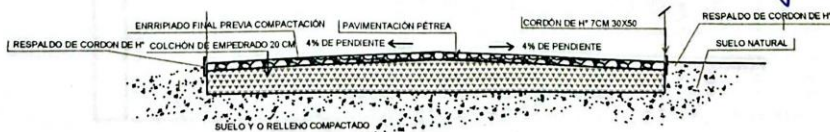

MUNICIPALIDAD DE ITA

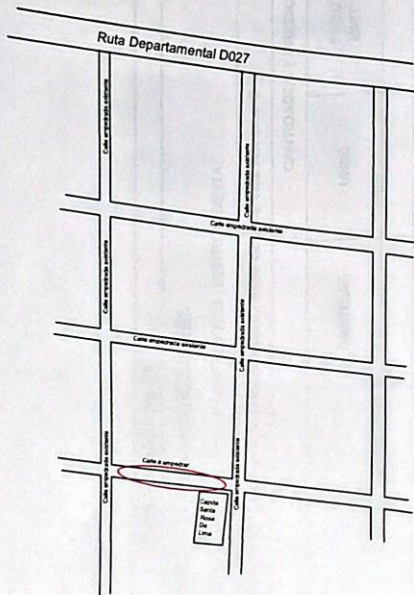

Frente a la Capilla Santa Rosa d... X

Villa Rossana 2

Fernando Rotela
Ing. Fernando Rotela
Reg. Prof. N° 4.045

Proyecto: Construcción de empedrado frente a la Capilla Santa Rosa de Lima del Barrio Villa Rossana 2 aproximadamente 114 metros de largo en un promedio de 6 metros de ancho
Superficie total: 864 metros cuadrados 114 metros lineal por 6 metros de ancho.

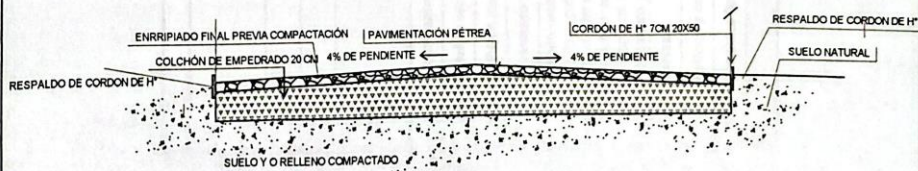

MUNICIPALIDAD DE ITA

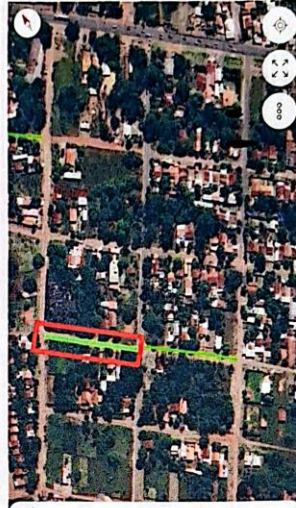
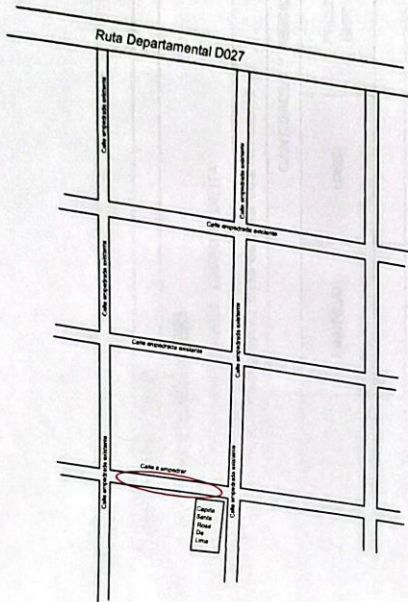

Frente a la Capilla Santa Rosa d... X

Villa Rossana 2

Fernando Rotela

Ing. Fernando Rotela
Reg. Prof. N° 4.045

Proyecto: Construcción de empedrado frente a la Capilla Santa Rosa de Lima del Barrio Villa Rossana 2 aproximadamente 114 metros de largo en un promedio de 6 metros de ancho
Superficie total: 864 metros cuadrados 114 metros lineal por 6 metros de ancho.

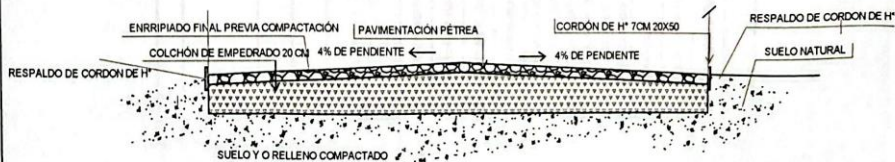

MUNICIPALIDAD DE ITA

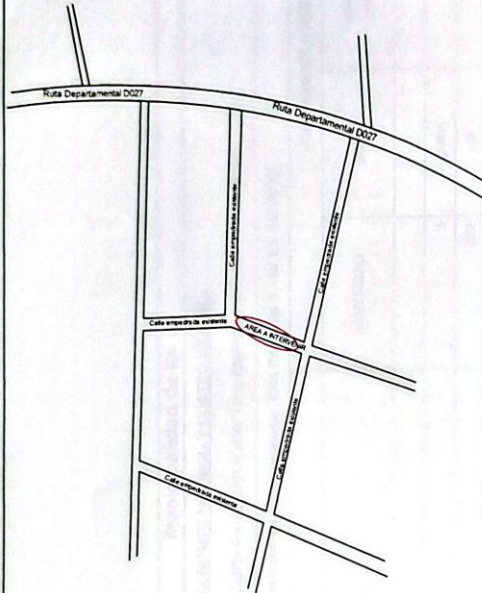

Zona Benito Armoa artesano

Villa Rossana 2

Fernando Rotela
Ing. Fernando Rotela
Reg. Prof. N° 4.045

Proyecto: Construcción de empedrado en el empalme de la calle que une el territorio social 30 de agosto con el barrio Villa Rossana 2 zona cercanía del artesano
Superficie total: 252 metros cuadrados 42 metros lineal por 6 metros de ancho.

