

MUNICIPALIDAD YHU		Planta Constructiva	
UBICACIÓN:	Escuela Basica 4779 Santa Rosa de Lima	 William D. Alfonso Ingeniero Civil Reg. M.O.P.C. N° 3.523	Esc. 1 / 50
OBRA:	1 Aula de 5,80 x 6,80 con techo de tejas		02
PROFESIONAL:	Ing. William David Alfonso Posteguillo		
REG. M.O.P.C N°:	3.523	Ing. William Alfonso	

PLANTA DE CIMENTACION

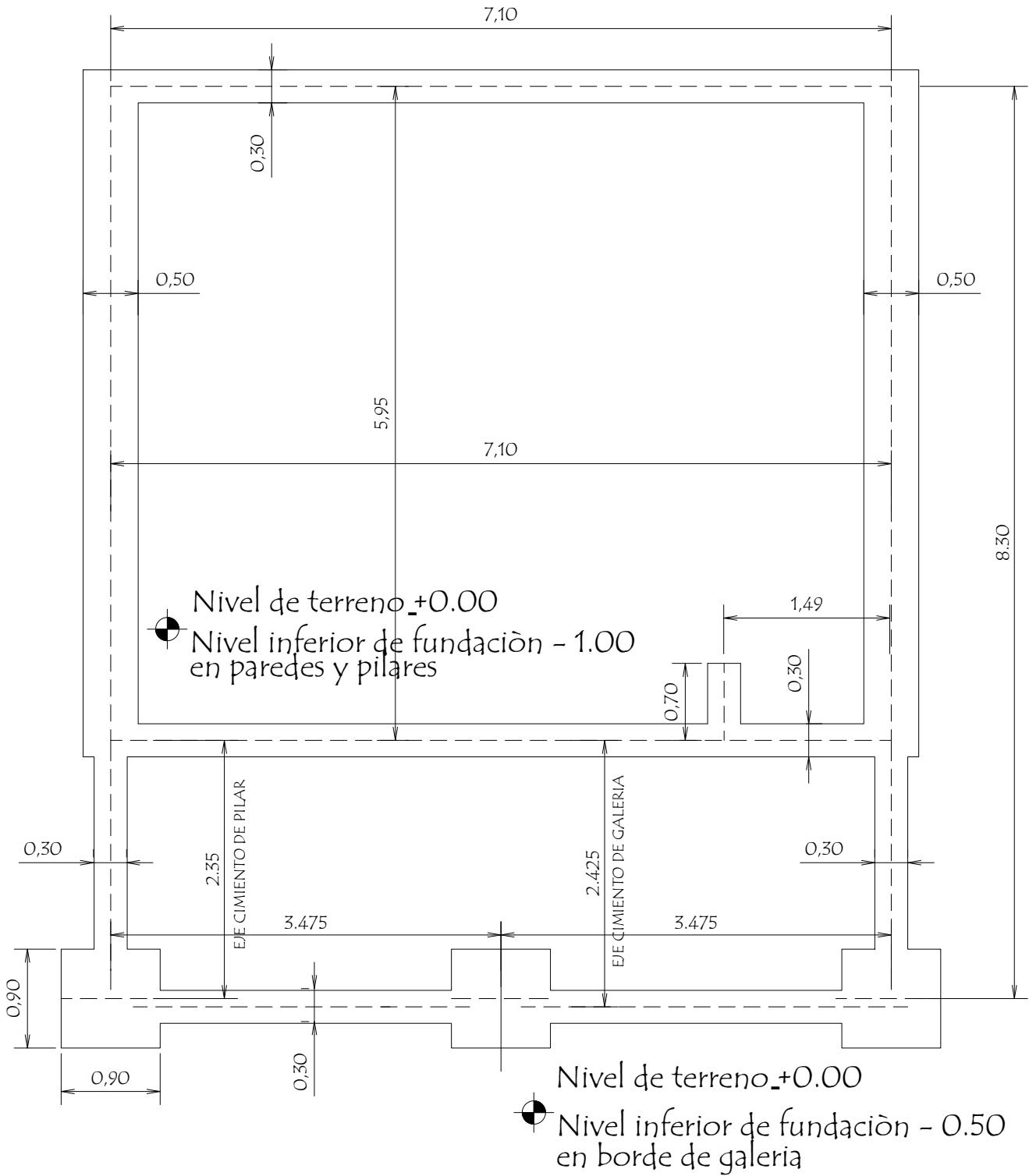

MUNICIPALIDAD YHU		Planta de Cimentación	
UBICACIÓN:	Escuela Basica 4779 Santa Rosa de Lima	 William D. Alfonso Ingeniero Civil Reg. M.O.P.C. N° 3.523	Esc. 1 / 50
OBRA:	1 Aula de 5,80 x 6,80 con techo de tejas		03
PROFESIONAL:	Ing. William David Alfonso Posteguillo		
REG. M.O.P.C. N°:	3.523		

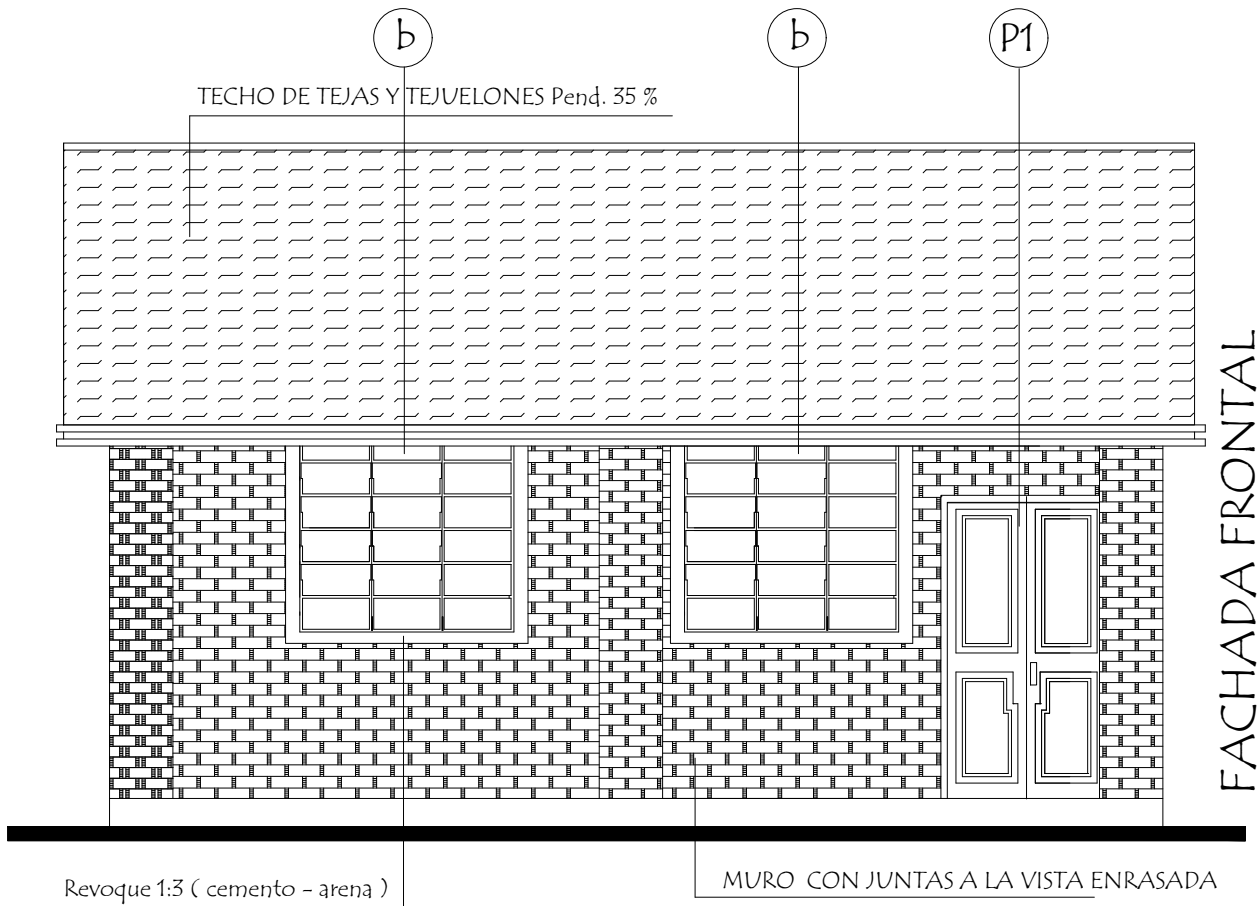

FACHADA FRONTAL

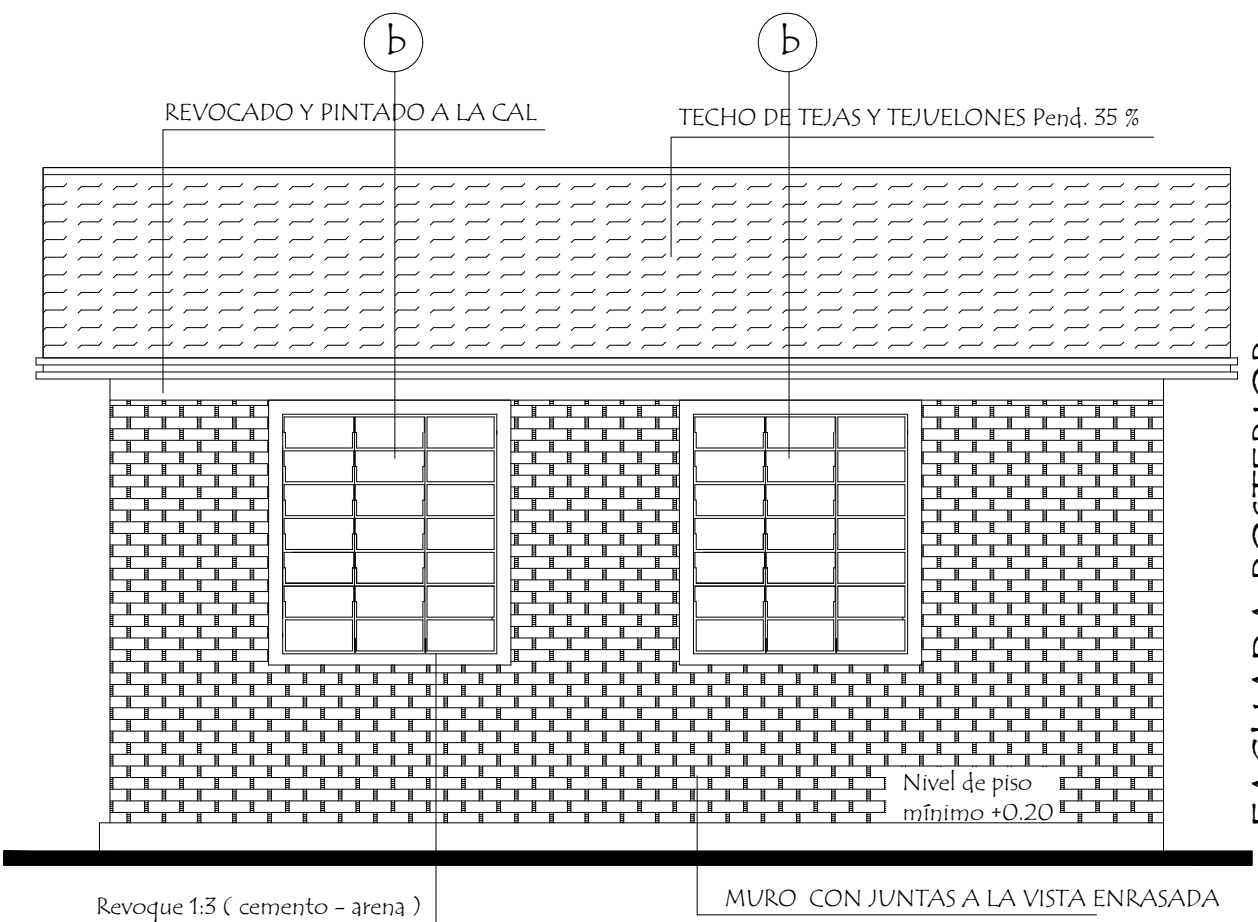

FACHADA POSTERIOR

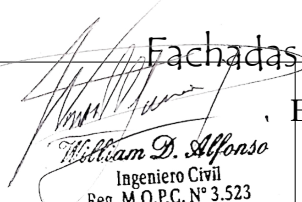
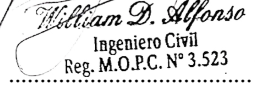
MUNICIPALIDAD YHU		 Fachadas Esc. 1 / 50
UBICACIÓN:	Escuela Basica 4779 Santa Rosa de Lima	
OBRA:	1 Aula de 5,80 x 6,80 con techo de tejas	 Ing. William Alfonso Reg. M.O.P.C. Nº 3.523
PROFESIONAL:	Ing. William David Alfonso Posteguillo	
REG. M.O.P.C Nº:	3.523	
		05

Viga Cumbreira de H° A° 0.20 x 0.45

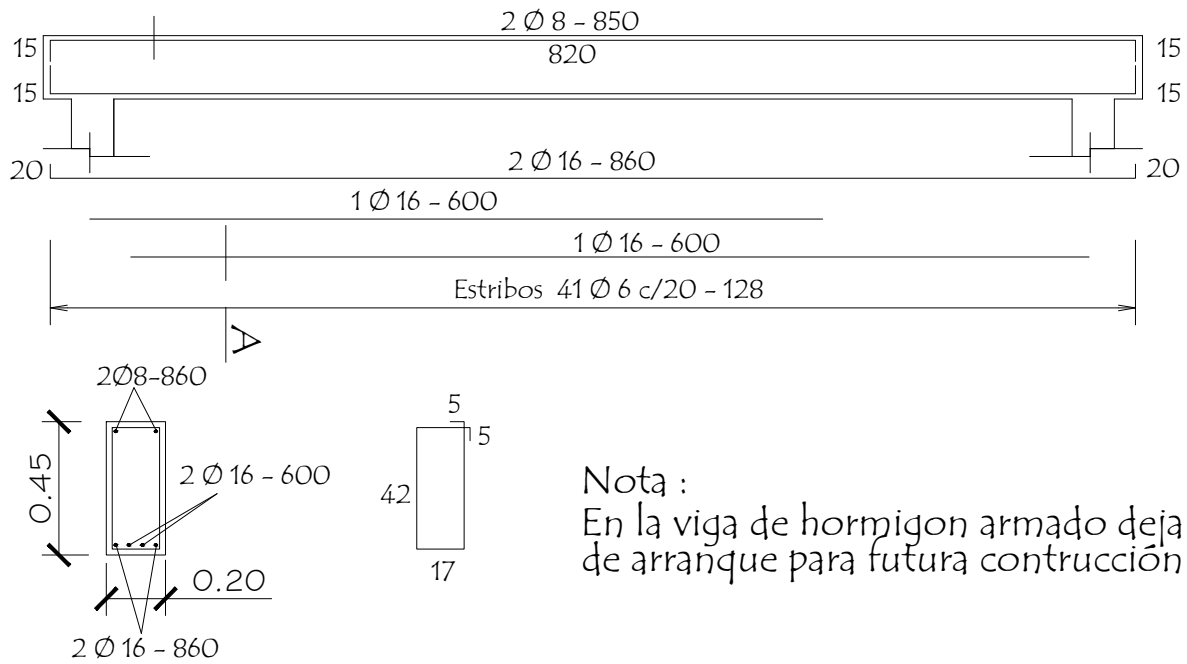

Viga galeria de H° A° 0.20 x 0.25

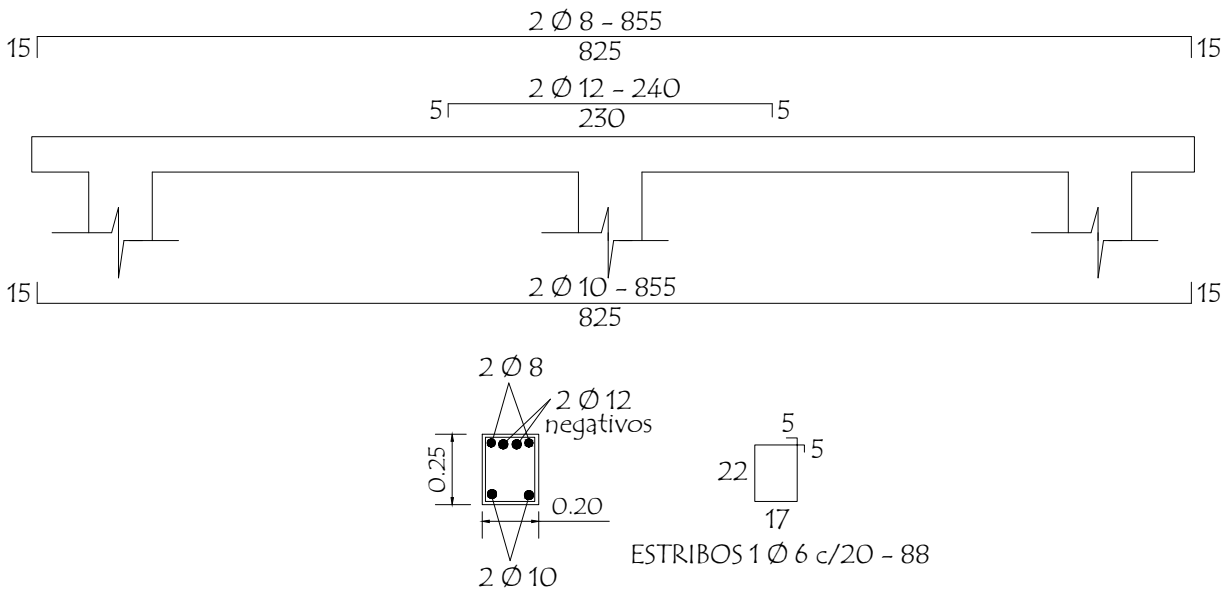

LOSA DE H° A° SOBRE PUERTA

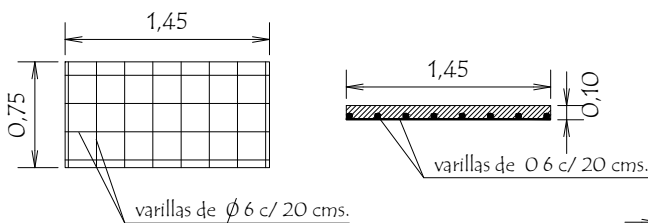

TIRANTE DE H° A° DE 2" x 6"

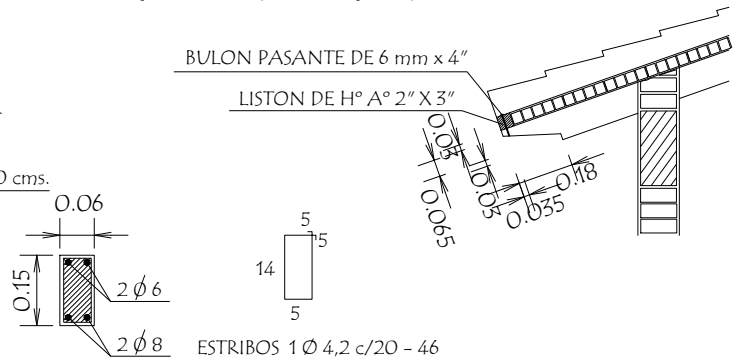

MUNICIPALIDAD YHU		Detalles Varios	
UBICACIÓN:	Escuela Basica 4779 Santa Rosa de Lima	 William D. Alfonso Ingeniero Civil Reg. M.O.P.C. N° 3.523 Ing. William Alfonso	sin Escala
OBRA:	1 Aula de 5,80 x 6,80 con techo de tejas		06
PROFESIONAL:	Ing. William David Alfonso Posteguillo		
REG. M.O.P.C N°:	3.523		

PLANTA DE TECHO

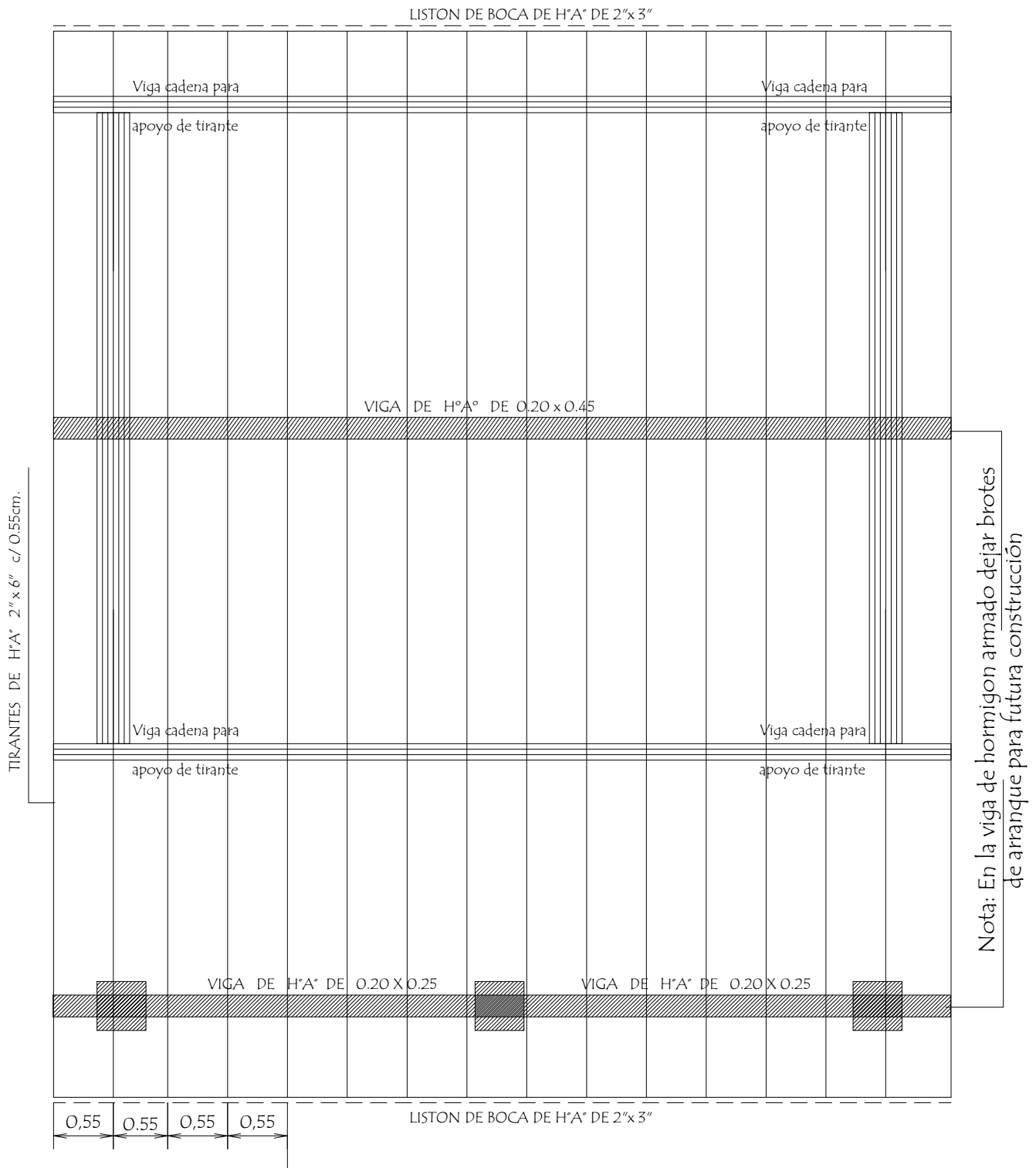

Observación :

Los aleros extremos del bloques serán de 0.40m. y los aleros longitudinales del bloque serán de 0.70 m. contados del lado de la galeria apartir de la viga de apoyo del tirante y en el opuesto apartir del muro .-

MUNICIPALIDAD YHU		Planta de Techo	
UBICACIÓN:	Escuela Basica 4779 Santa Rosa de Lima	 Ing. William D. Alfonso Ingeniero Civil Reg. M.O.P.C. N° 3.523	Esc. 1 / 50
OBRA:	1 Aula de 5,80 x 6,80 con techo de tejas		07
PROFESIONAL:	Ing. William David Alfonso Posteguillo		
REG. M.O.P.C N°:	3.523	Ing. William Alfonso	

Detalle de Ventana Balancin

ventana balancin tipo (b)

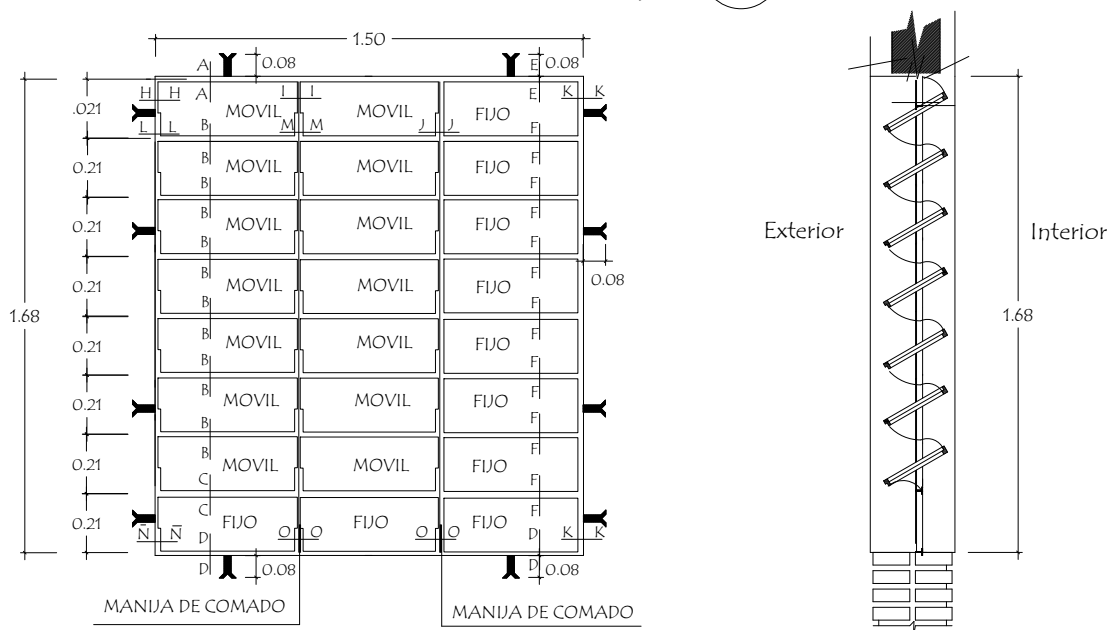

OBSERVACION :
NO DEBE TENER TERMINACIONES EN PUNTAS O CORTANTES

Detalle de corte de Cimentación

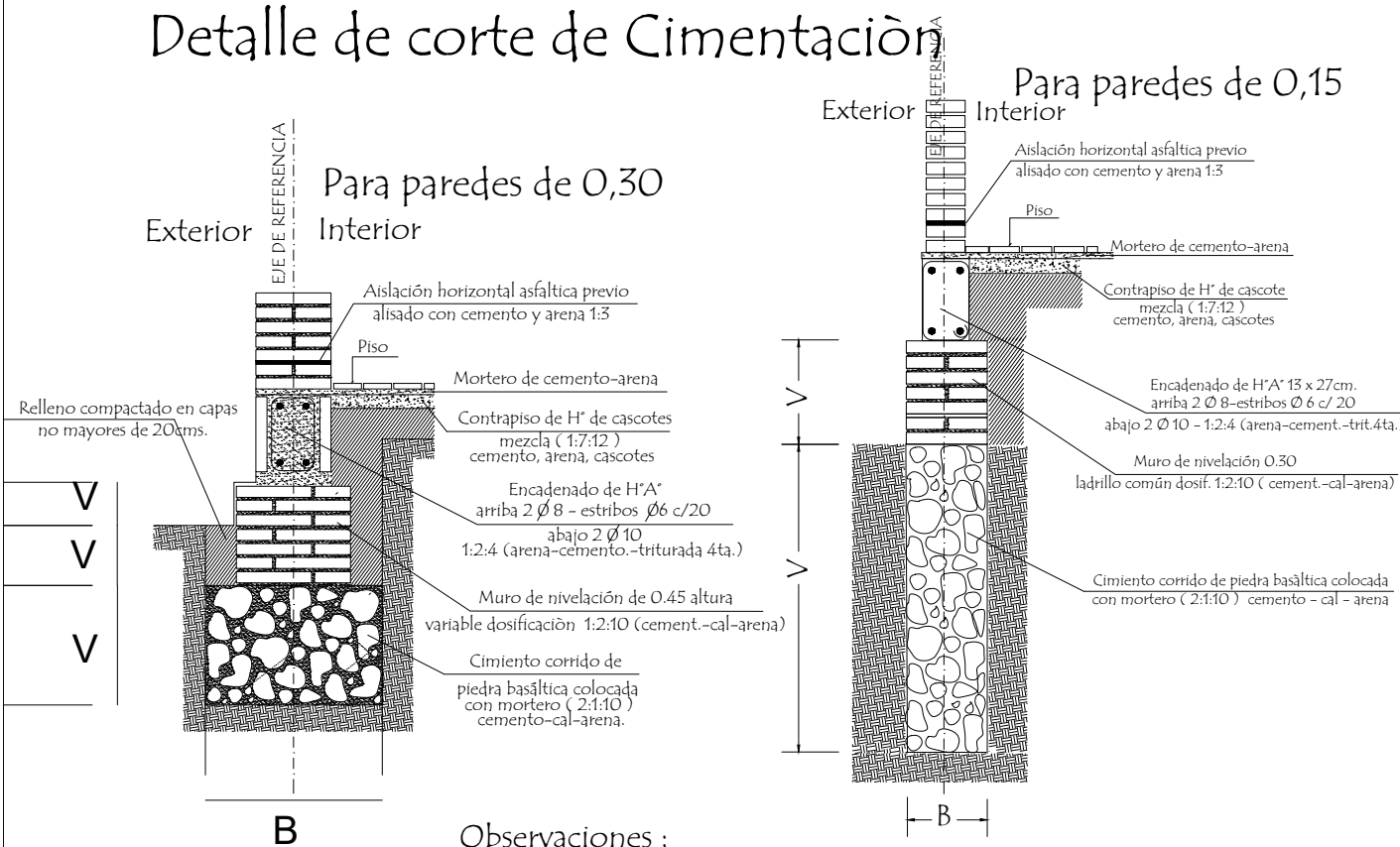

Observaciones :
V = altura de nivelación y cimiento variable
B = ancho de cimiento variable

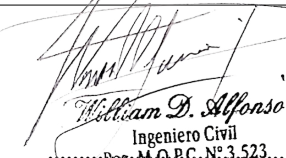
MUNICIPALIDAD YHU		Detalles Varios	
UBICACIÓN:	Escuela Basica 4779 Santa Rosa de Lima	 Ing. William D. Alfonso Ingeniero Civil Reg. M.O.P.C. Nº. 3.523...	sin Escala
OBRA:	1 Aula de 5,80 x 6,80 con techo de tejas		08
PROFESIONAL:	Ing. William David Alfonso Posteguillo		
REG. M.O.P.C Nº:	3.523		

Detalle de Juntas de Aberturas Metàlicas

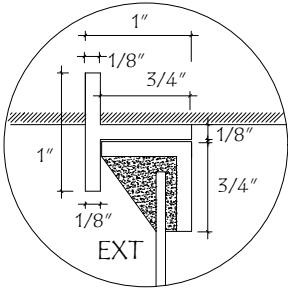

A-A

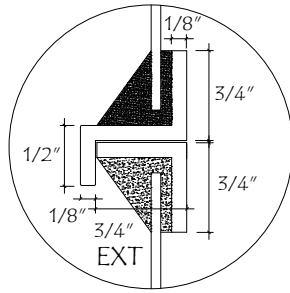

B-B

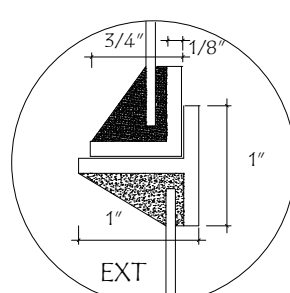

C-C

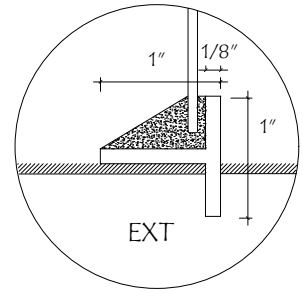

D-D

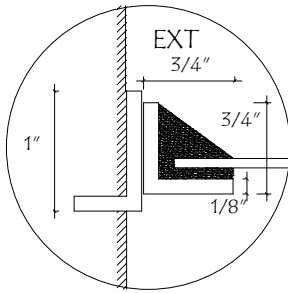

H-H

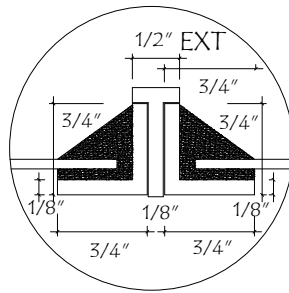

I-I

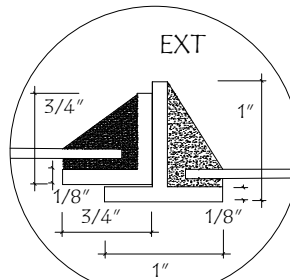

J-J

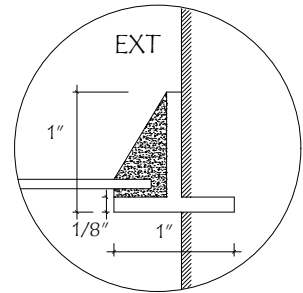

K-K

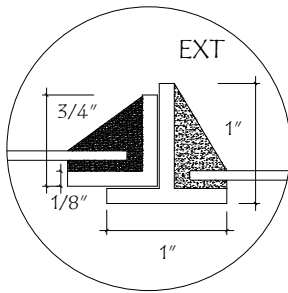

N-N

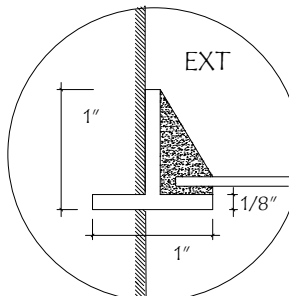

N̄-N̄

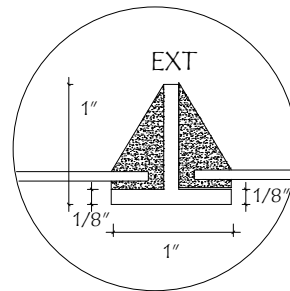

O-O

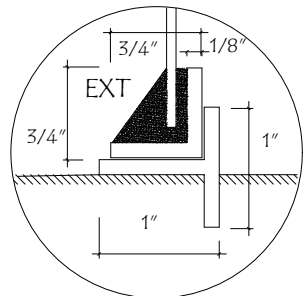

P-P

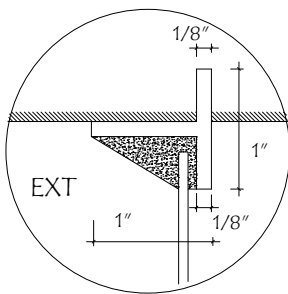

E-E

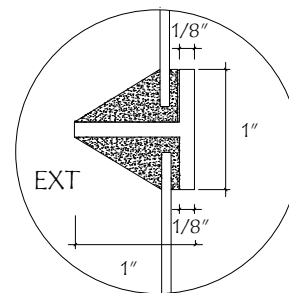

F-F

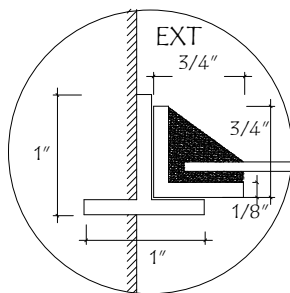

L-L

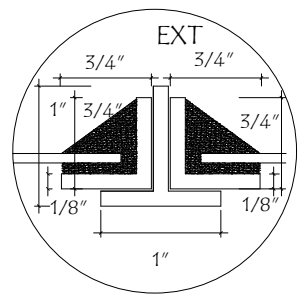

M-M

MUNICIPALIDAD YHU		Detalles Varios	
UBICACIÓN:	Escuela Basica 4779 Santa Rosa de Lima	 William D. Alfonso Ingeniero Civil Reg. M.O.P.C. N° 3.523	sin Escala
OBRA:	1 Aula de 5,80 x 6,80 con techo de tejas		09
PROFESIONAL:	Ing. William David Alfonso Posteguillo		
REG. M.O.P.C N°:	3.523		

Detalle de Encadenados de H° A°

DETALLE DE ENCADENADO INFERIOR Y SUPERIOR
DE 0.17 x 0.27 PARA MURO DE 0.30

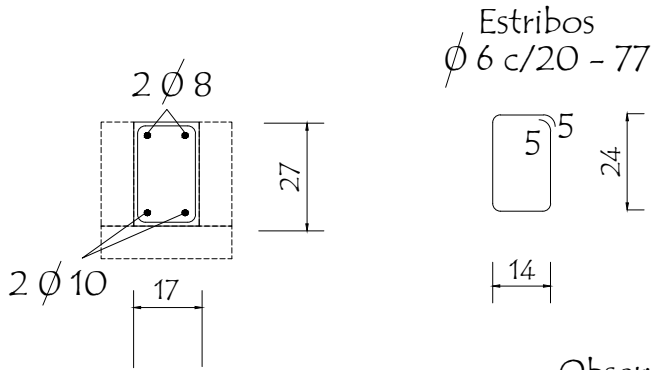

Observación:

Los encadenados superior y inferior serán ubicados respecto al eje de la mampostería de nivelación y elevación

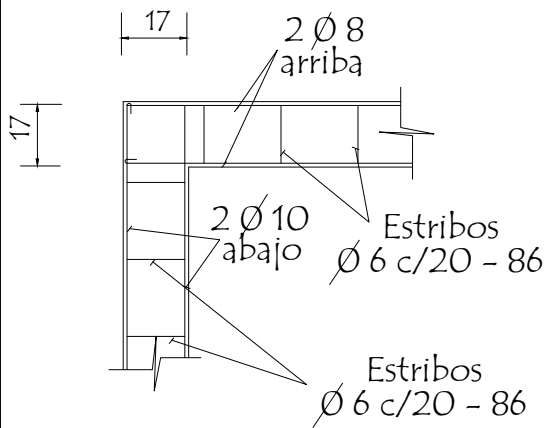

DETALLE DE ENCADENADO INFERIOR Y SUPERIOR
DE 0.13 x 0.27 PARA MURO DE 0.15

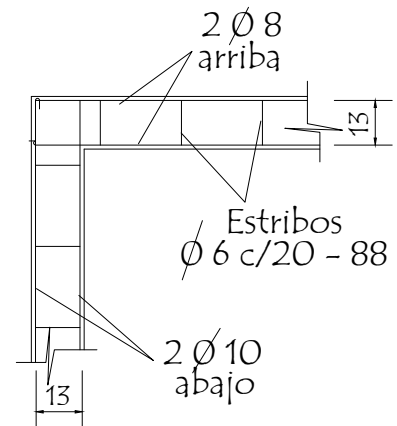
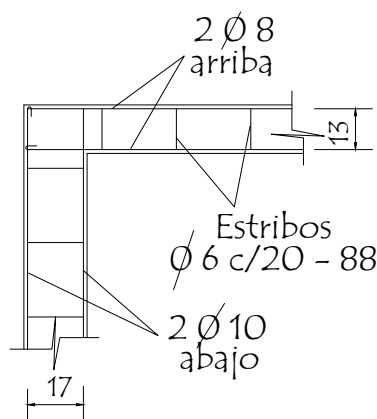
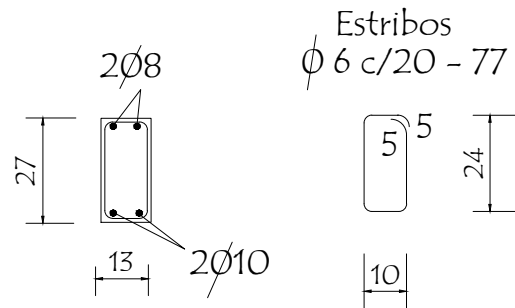

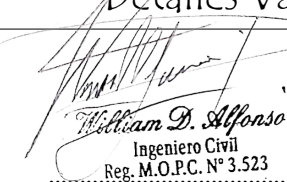
MUNICIPALIDAD YHU		Detalles Varios	
UBICACIÓN:	Escuela Basica 4779 Santa Rosa de Lima	 Ing. William D. Alfonso Ingeniero Civil Reg. M.O.P.C. N° 3.523 Ing. William Alfonso	sin Escala
OBRA:	1 Aula de 5,80 x 6,80 con techo de tejas		11
PROFESIONAL:	Ing. William David Alfonso Posteguillo		
REG. M.O.P.C N°:	3.523		

Detalle de Capitel

Detalle A

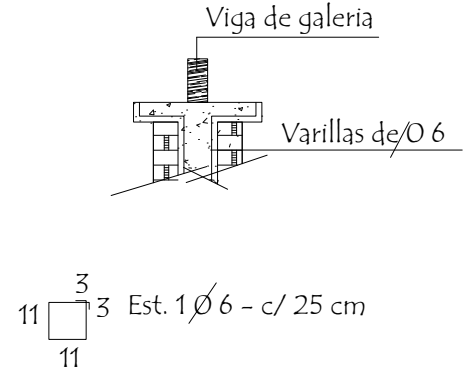
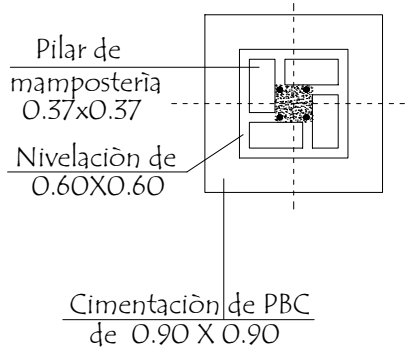
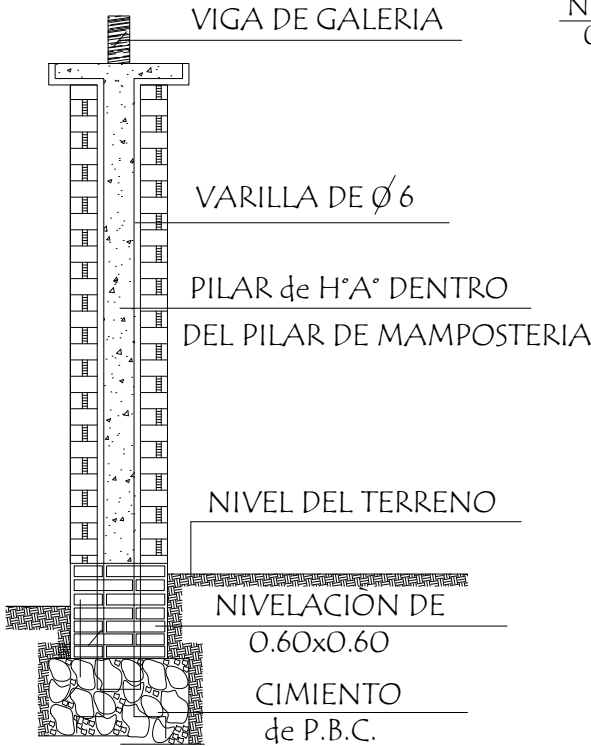

Corte Transversal

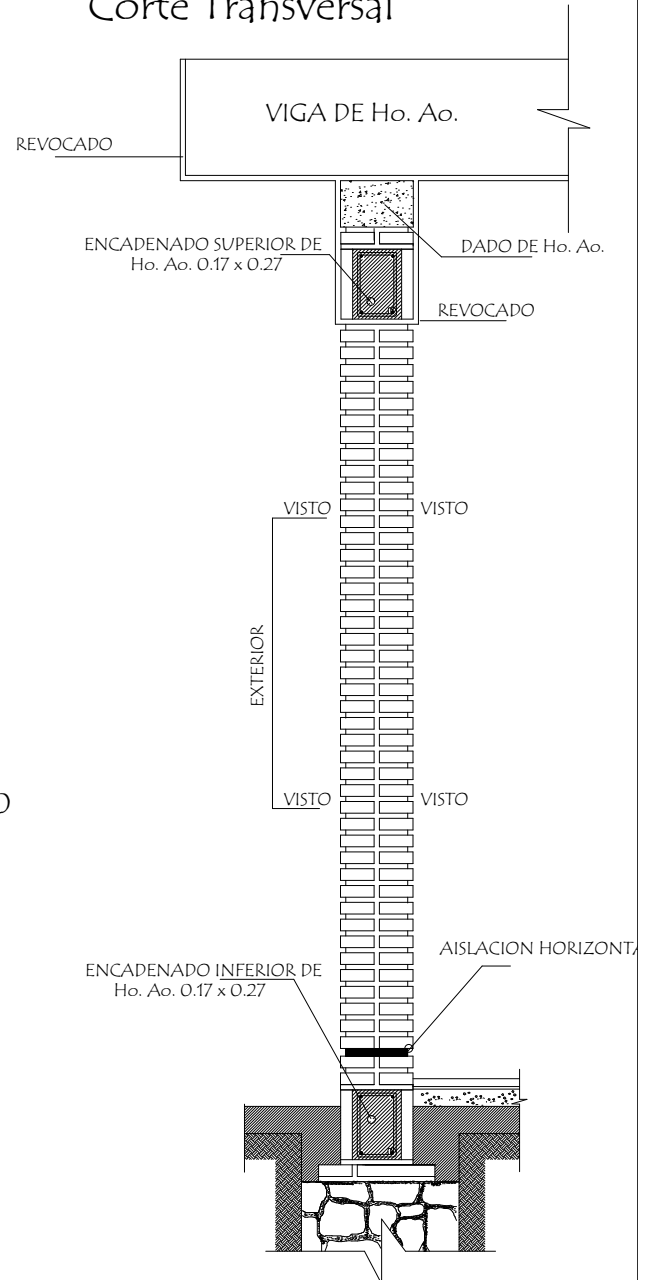

Dado de H° A° 0.20 x 0.60

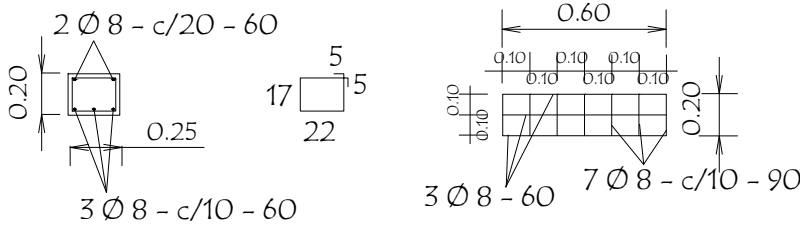

Observaciones :

- 1.- EN LOS CASOS DE QUE EL AULA SEA CONSTRUIDA COMO ULTIMA DEL BLOQUE LA PARED EXTERIOR LLEVARA LOS LADRILLOS CON JUNTAS A LA VISTA HASTA LA ALTURA DE TECHO, LA VIGA Y EL DADO DE Ho. Ao. SERAN REVOCADOS.
- 2.- SI EL AULA A CONSTRUIR ES ANEXA LA PARED TRANSVERSAL SERA CON JUNTAS A LA VISTA A AMBOS LADOS HASTA EL ENCADENADO SUPERIOR Y REVOCADO HASTA EL TECHO, TAMBIEN LA VIGA Y EL DADO.

MUNICIPALIDAD YHU		Detalles Varios	
UBICACIÓN:	Escuela Basica 4779 Santa Rosa de Lima	 William D. Alfonso Ingeniero Civil Reg. M.O.P.C. N° 3.523	sin Escala
OBRA:	1 Aula de 5,80 x 6,80 con techo de tejas		12
PROFESIONAL:	Ing. William David Alfonso Posteguillo		
REG. M.O.P.C N°:	3.523		