

COMPUTO Métrico
MUNICIPALIDAD DE LORETO

SALAS DE INTERNACIÓN DEL CENTRO DE SALUD DE LORETO				
ÍTEM	CODIGO DE CATALOGO	DESCRIPCIÓN	UNIDAD	CANTIDAD
1	72131601-013	Limpieza de terreno, (incluye retiro de escombros, de basura, extracción de malezas y raíces)	M2	131,84
2	82101502-004	Cartel de obra de 2,00 x 1,00	UN.	1,00
3	72131601-9974	Replanteo y marcación	M2	131,84
4	72102905-001	Relleno y apisonado H=0,30	M3	39,55
5	72131601-003	Excavación cimiento corrido (Prof=0,60).	M3	23,77
6	72131601-004	Excavación Zapata	M3	30
7	72131601-004	Cimiento de P.B.C. (1:2:10)	M3	23,77
8	72131601-004	Encadenado Inferior 0,13x 0,27	M3	3,09
9	72131601-004	Encadenado superior 0,13 x 0,27	M3	3,09
10	72131601-004	Zapata	M3	4,50
11	72131601-004	Pilares	M3	2,60
12	72131601-005	De Nivelación de 0,30 H=0,30	M2	26,42
13	72131601-005	Elevación de 0,15 con ladrillo común	M2	214,24
14	72131601-005	Elevación de 0,15 con ladrillos laminados de 1era de tres agujeros, una cara a la vista	M2	73,12
15	72131601-005	Sardinela Laminada de 1era de tres agujeros	ML	91,20
16	72131601-005	Envarillado para mampostería armada en dos niveles sobre y bajo aberturas (2 varillas Ø8 x 2 hiladas).	ML	75,40
17	72102507-003	Aislación asfáltica horizontal de pared 0,15 en (U) 1:3	ML	79,85
18	72131601-007	Techo de tejas españolas y tejuelones con tirantes de hormigón armado.	M2	149,3
19	72131601-008	Revoque pared interior a dos capas (1:4:16)	M2	357,19
20	72131601-008	Revoque exterior con hidrofugo a dos capas (1:4:16)	M2	41,63
21	72131601-008	Revoque de pared base para azulejo con hidrofugo (1:4:16)	M2	64,47
22	72131601-009	Contrapiso de cascotes int. 10 cm s/ terreno nat.(1:4:16:24)	M2	120,22
23	72131601-009	Contrapiso de cascote exterior 10 cm. sobre terreno natural para guarda obra. Ancho 0,8-(1:4:16:24)	M2	39,68
24	72131601-009	Carpeta de nivelación.	M2	120,22
25	72131601-009	Cerámico de alto tránsito, incluye carpeta y adhesivo	M2	120,22
26	72131601-009	Alisada de cemento guarda obra, ancho 0,80	M2	39,68
27	72101607-005	Zocalo Cerámico, incluye adhesivo h=10 cm.	ML	78,3
28	72131601-009	Revestido de azulejos color blanco mate H=2,10.	M2	64,47
29	72102602-008	Puerta placa de 0,90 x 2,10 con marco para pared de 0,15 y contramarco, incluye herrajes y cerraduras.	UN.	3,00
30	72102602-008	Puerta placa de 1.30 x 2,10 con marco para pared de 0,15 y contramarco, incluye herrajes y cerraduras.	UN.	3,00
31	72131601-010	Ventana con perfilera de aluminio color y vidrio templado color de 8mm, 070 x 0,50. Tipo corrediza	UN.	3,00
32	72131601-010	Ventana con perfilera de aluminio color y vidrio templado color de 8mm, 2,00 x 1,10. Tipo corrediza	UN.	3,00
33	72102602-008	Puerta de acceso con perfilera de aluminio de abrir de 2 hojas de 1,60 x 2,10 y vidrio templado de 10 mm. Con herrajes incluidos	UN.	1,00
34	72131601-011	Instalación de agua fría en baño	UN.	3,00
35	72131601-001	Cañería de alimentación RPP 3/4" Y 1/2"	ML	50,00
36	72102304-007	Desagüe cloacal para baños.	UN	3,00
37	72131601-001	Cañería PVC 100 mm conexión a registros	ML.	25,00



38	72131601-011	Cámara de Inspección 0,60 x 0,60	UN.	4,00
39	72131601-011	Inodoro blanco cisterna de acople con colocación (Sanitario para personas con capacidades diferentes)	UN.	3,00
40	72131601-011	Lavatorio de piedra tipo granito blanco de empotrar con grifería y colocación (para personas con capacidades diferentes)	UN.	3,00
41	72131601-011	Barra de acero inoxidable fijo de 0.60m (para personas con capacidades diferentes)	UN.	3,00
42	72131601-011	Barra de acero inoxidable fijo de 0.40m (para personas con capacidades diferentes)	UN.	3,00
43	72131601-011	Barra de acero inoxidable articulada rebatible de 60cm (para personas con capacidades diferentes)	UN.	6,00
44	72131601-011	Ducha eléctrica.	UN.	3,00
45	72131601-011	Accesorios de adosar en pared (Porta papel higiénico y jabonera)	GL.	3,00
46	72131601-011	Espejos de 4mm en sanitario. Tamaño 0,60x0,80	UN	3,00
47	72101510-005	Canaleta alero moldurada (chapa N° 26 Desarrollo 0,40).	ML	26,50
48	72102304-005	Bajada externa (chapa N° 26 desarrollo 0, 40).	ML.	12,00
49	72131601-001	Bocas de luces	BC	23,00
50	72131601-001	Bocas de puntos y tomas	BC	32,00
51	72131601-001	Bocas de ventilador de techo	BC	9,00
52	72131601-001	Línea para ducha eléctrica	UN.	3,00
53	72131601-001	Línea para Aire Acondicionado Split (cañería y caja)	UN.	3,00
54	72131601-001	Artefactos fluorescentes Tipos Led de 1x40 w	UN.	23,00
55	72131601-001	Ventilador de techo de 56". Llave de comando de 7 velocidades	UN.	9,00
56	72131601-001	Tablero principal trifásico de 24 TM, compuesta de llaves termomagnéticas, TM limitadora, DDR (dispositivo diferencial residual), DDS (dispositivos de protección contra sobretensiones) y llave de corte general 3 x 63A	UN.	1,00
57	72131601-001	Alimentación subterránea tipo NYY DE 25 mm ² , Mallado a tierra y Tensor unión con aislación	ML.	15,00
58	72131601-012	Silicona para tejuelones, previa limpieza	M2	149,30
59	72131601-012	Silicona para mampostería de ladrillos laminados, previa limpieza	M2	73,12
60	72131601-012	Silicona para sardinel de ladrillos laminados, previa limpieza	ML.	91,20
61	72131601-012	Pintura al látex para pared exterior, incluye enduido para exterior	M2	41,63
62	72131601-012	Pintura pared interior al látex acrílico lavable con enduido	M2	357,19
63	72131601-012	Pintura Sintética para Aberturas de Madera	M2	27,72
64	72131601-012	Pintura de Canaletas y bajadas al sintético, previo tratamiento antióxido	ML	38,50
65	72131601-013	Limpieza periódica y final de obra. Incluye limpieza especializada para entrega de obra	M2	131,84

Derlis Gayoso
 Ingeniero Civil
 Reg. Prof. N° 5.259

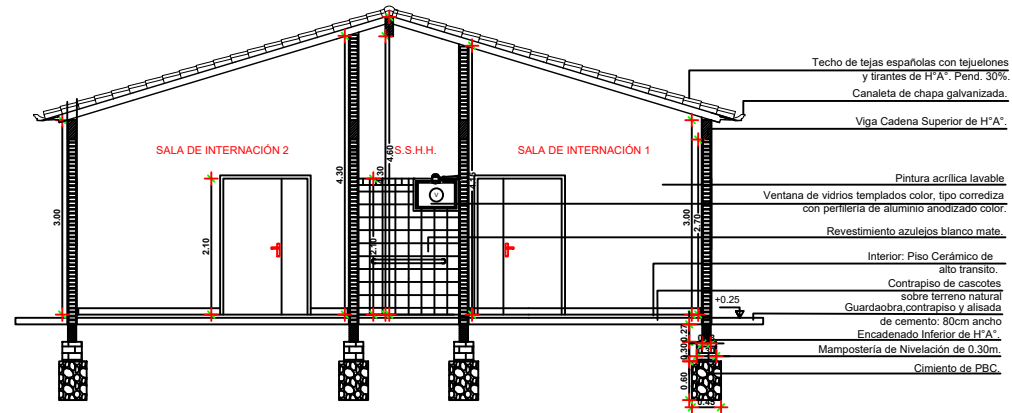

**CORTE
ESC. 1/100**

Deris Gayoso
 Ingeniero Civil
 Reg. Prof. N° 5.259



MUNICIPALIDAD DE LORETO
ADMINISTRACION RODOLFO INSAURRALDE

PROYECTO: CONSTRUCCIÓN DE SALAS DE INTERNACIÓN EN EL CENTRO DE SALUD DE LORETO

UBICACIÓN: CIUDAD DE LORETO

PROYECTO: MUNICIPALIDAD DE LORETO

LÁMINA

3

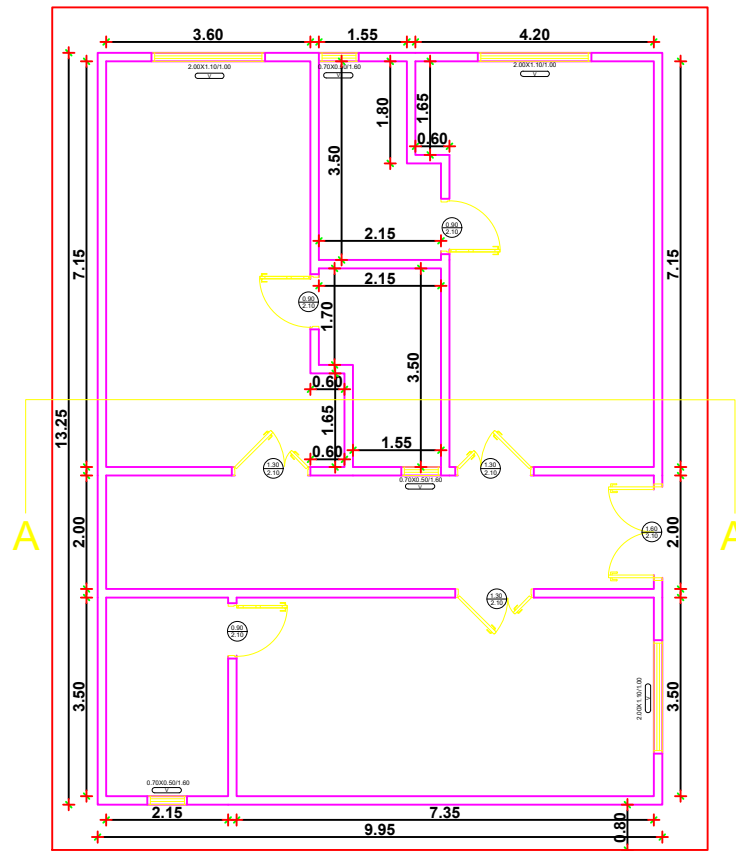

PLANTA ARQUITECTÓNICA
ESC. 1/100

Derlis Gayoso
Derlis Gayoso
Ingeniero Civil
Reg. Prof. N° 5.289



MUNICIPALIDAD DE LORETO
ADMINISTRACION RODOLFO INSAURRALDE

PROYECTO: CONSTRUCCIÓN DE SALAS DE
INTERNACIÓN EN EL CENTRO DE SALUD DE LORETO

UBICACIÓN: CIUDAD DE LORETO

PROYECTO: MUNICIPALIDAD DE LORETO

LÁMINA

1

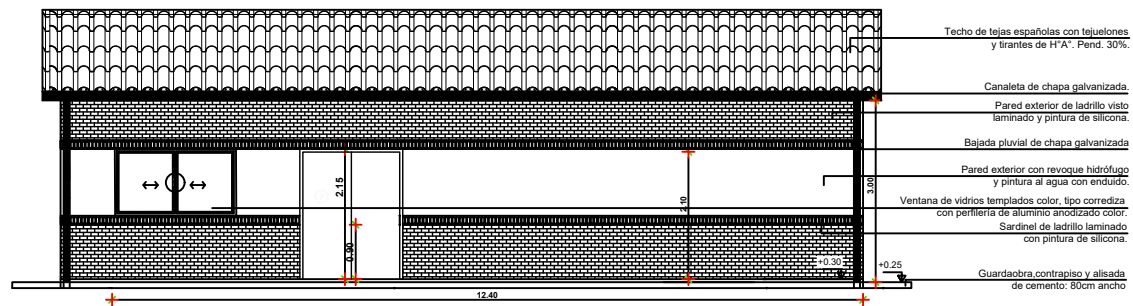

FACHADA FRONTAL ESC. 1/100

Derlis Gayoso
Ingeniero Civil
Reg. Prof. N° 5.259



MUNICIPALIDAD DE LORETO
ADMINISTRACION RODOLFO INSAURRALDE

PROYECTO: CONSTRUCCIÓN DE SALAS DE
INTERNACIÓN EN EL CENTRO DE SALUD DE LORETO

UBICACIÓN: CIUDAD DE LORETO

PROYECTO: MUNICIPALIDAD DE LORETO

LÁMINA

2

MCAL. FRANCISCO SOLANO LÓPEZ

EUSEBIO AYALA

FULGENCIO YEGROS

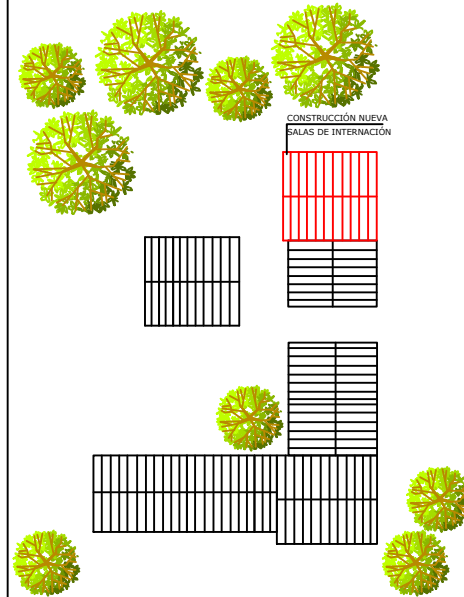

MUNICIPALIDAD DE LORETO

ADMINISTRACION RODOLFO INSAURRALDE

PROYECTO: CONSTRUCCIÓN DE SALAS DE
INTERNACIÓN EN EL CENTRO DE SALUD DE LORETO

UBICACIÓN: CIUDAD DE LORETO

PROYECTO: MUNICIPALIDAD DE LORETO

LÁMINA

5

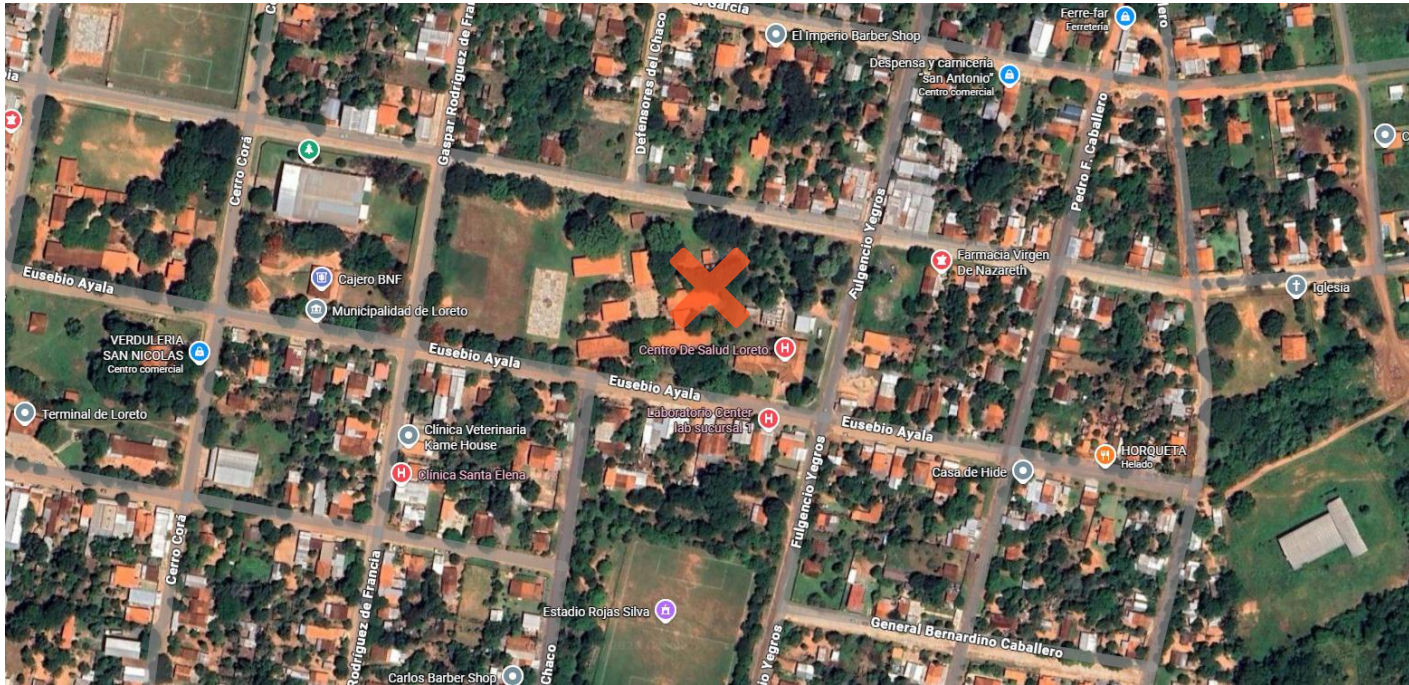

Derlis Gayoso
 Ingeniero Civil
 Reg. Prof. N° 5.259



MUNICIPALIDAD DE LORETO
ADMINISTRACION RODOLFO INSAURRALDE

PROYECTO: CONSTRUCCIÓN DE SALAS DE
 INTERNACIÓN EN EL CENTRO DE SALUD DE LORETO

UBICACIÓN: CIUDAD DE LORETO

PROYECTO: MUNICIPALIDAD DE LORETO

LÁMINA

3

COMPUTO Métrico				
MUNICIPALIDAD DE LORETO				
REFACCIÓN DEL PALACETE MUNICIPAL DE LORETO				
ÍTEM	CODIGO DE CATALOGO	DESCRIPCIÓN	UNIDAD	CANTIDAD
1	82101502-004	Cartel de obra de 2,00 x 1,00	UN.	1,00
2	72131601-008	Revoque de paredes	Metros cuadrados	111,87
3	72131601-012	Pintura de paredes al látex con enduido	Metros cuadrados	150,99
4	72131601-012	Pintura de canaleta y caño de bajada	Metros lineales	64,60
5	72131601-012	Pintura de abertura de madera	Metros cuadrados	3,36
6	72131601-010	Ventana de vidrio templado de 8 mm	Metros cuadrados	1,50
7	72102602-008	Puerta de vidrio templado de 10 mm (corrediza)	Metros cuadrados	3,20
8	72102602-008	Puerta de vidrio templado de 10 mm (batiente con freno)	Metros cuadrados	3,36
9	72102602-008	Divisorias de vidrio templado arenado de 10 mm	Metros cuadrados	20,58
10	72131601-010	Ventana de vidrio con mesada de granito y bandeja embutida de acero inoxidable	Global	1,00
11	72131601-013	Limpieza final.	Global	1,00

Derlis Gayoso
 Ingeniero Civil
 Reg. Prof. N° 5.259



Derlis Gayoso
 Ingeniero Civil
 Reg. Prof. N° 5.769



MUNICIPALIDAD DE LORETO
ADMINISTRACION RODOLFO INSAURRALDE

PROYECTO: REFACCION DEL PALACETE MUNICIPAL DE LORETO

UBICACIÓN: CIUDAD DE LORETO

PROYECTO: MUNICIPALIDAD DE LORETO

LÁMINA

3

COMPUTO Métrico				
MUNICIPALIDAD DE LORETO				
REFACCIÓN DE TINGLADO DE CAÑADA LOURDES DE LORETO				
ÍTEM	CODIGO DE CATALOGO	DESCRIPCIÓN	UNIDAD	CANTIDAD
1	82101502-004	Cartel de obra de 2,00 x 1,00	Unidad	1
2	72131601-013	Limpieza y preparación del terreno	Metros cuadrados	41,4
3	72131601-008	Revoque de pilares	Metros cuadrados	41,4
4	72131601-012	Pintura de pilares	Metros cuadrados	41,4
5	72131601-009	Piso de H°A°	Metros cubicos	17,955
6	72131601-001	Instalación eléctrica incluye pilastra de mampostería para acometida, línea aérea preensamblado llave TM cable tipo taller de 2x1, artefactos de 6 reflectores led de 65 wastt más tomada simple, interruptores	Global	1
7	72131601-013	Limpieza final.	Global	1



Derlis Gayoso
Ingeniero Civil
Reg. Prof. N° 5.259



Derlis Gayoso
Ingeniero Civil
Reg. Prof. N° 5.239



MUNICIPALIDAD DE LORETO
ADMINISTRACION RODOLFO INSAURRALDE

PROYECTO: Refaccion Centro Comunitario
Cañada Lourdes- Loreto

UBICACIÓN: CIUDAD DE LORETO

PROYECTO: MUNICIPALIDAD DE LORETO

LÁMINA

3