

PLANTA ESQUEMATICA

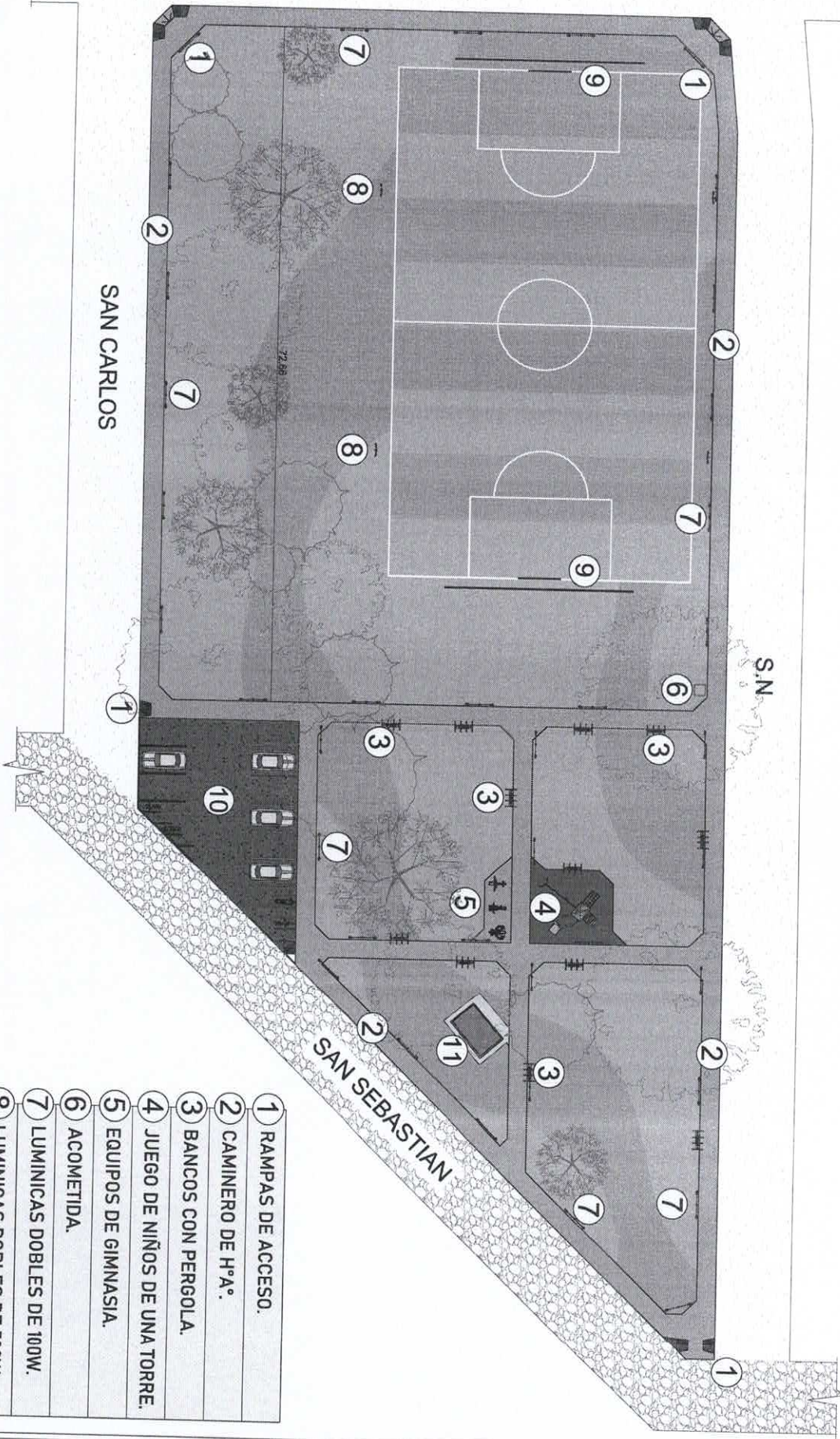

- 1 RAMPAS DE ACCESO.
- 2 CAMINERO DE HºAº.
- 3 BANCOS CON PERGOLA.
- 4 JUEGO DE NIÑOS DE UNA TORRE.
- 5 EQUIPOS DE GIMNASIA.
- 6 ACOMETIDA.
- 7 LUMINICAS DOBLES DE 100W.
- 8 LUMINICAS DOBLES DE 500W.
- 9 VALLADO DE PROTECCION.
- 10 ESTACIONAMIENTO.
- 11 BAÑOS.

Carmen Caballero
 Arq. Carmen Caballero
 Registro N° 4795
 Directora Dpto de Obras
 Municipalidad de San Antonio

PROYECTO: ADECUACION Y PUESTA EN VALOR PLAZA 23 DE DICIEMBRE.

PROPIETARIO: MUNICIPALIDAD DE SAN ANTONIO
 LOCALIDAD: SAN ANTONIO
 BARRIO: SAN JORGE

N° 01

PLANTA ESQUEMATICA

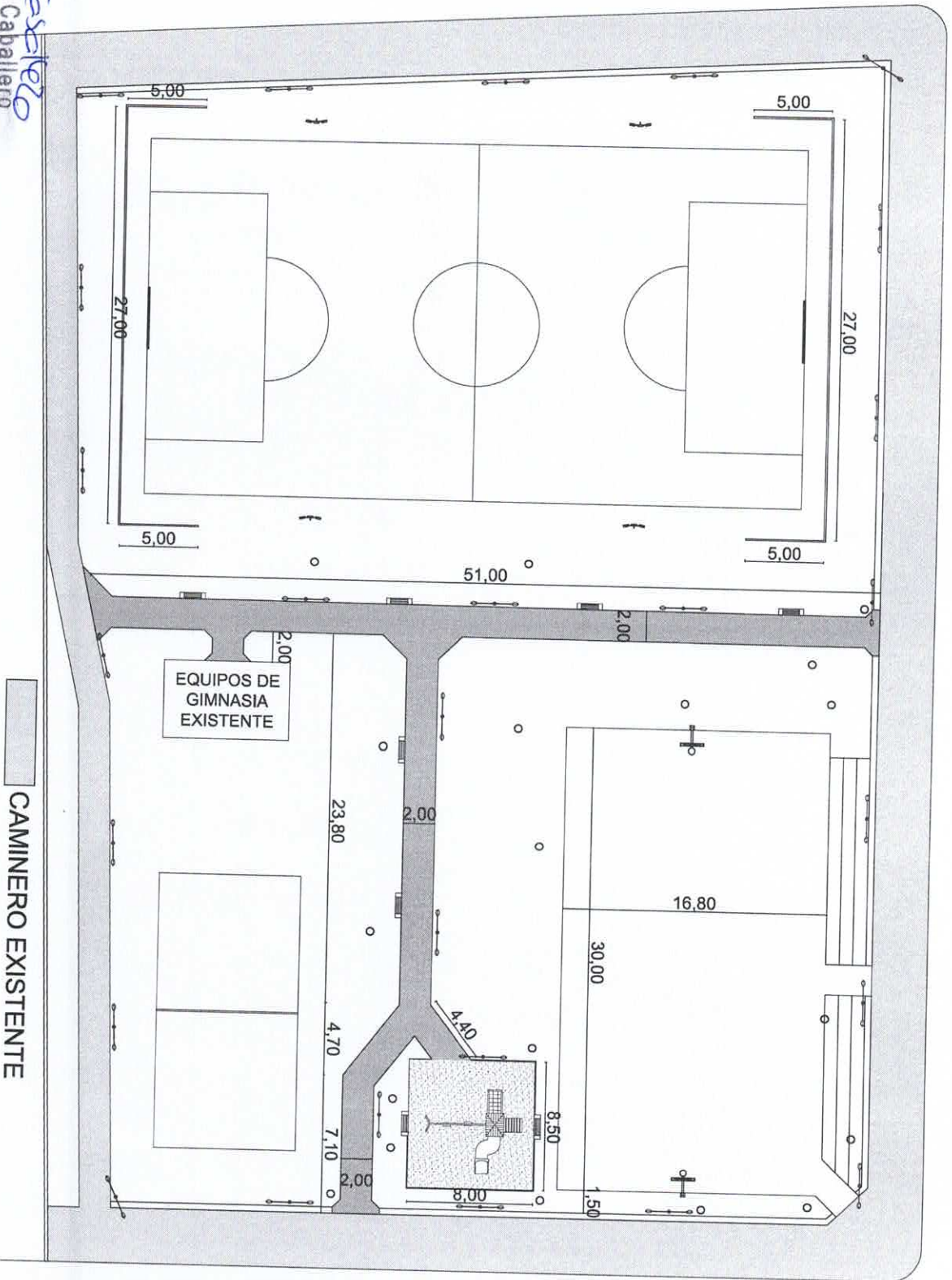

Carmen Caballero
Arq. Carmen Caballero
Registro N° 4795

Directora Dpto de Obras
Municipalidad de San Antonio

PROYECTO: ADECUACION Y PUESTA EN VALOR PLAZA
ESTRELLA DEL SUR

-  CAMINERO EXISTENTE
-  CAMINERO A CONSTRUIR

PROPIETARIO: MUNICIPALIDAD DE SAN ANTONIO
LOCALIDAD: SAN ANTONIO BARRIO: SAN BLAS

N° 02

PLANTA ESQUEMATICA CANCHA DE BALONCESTO

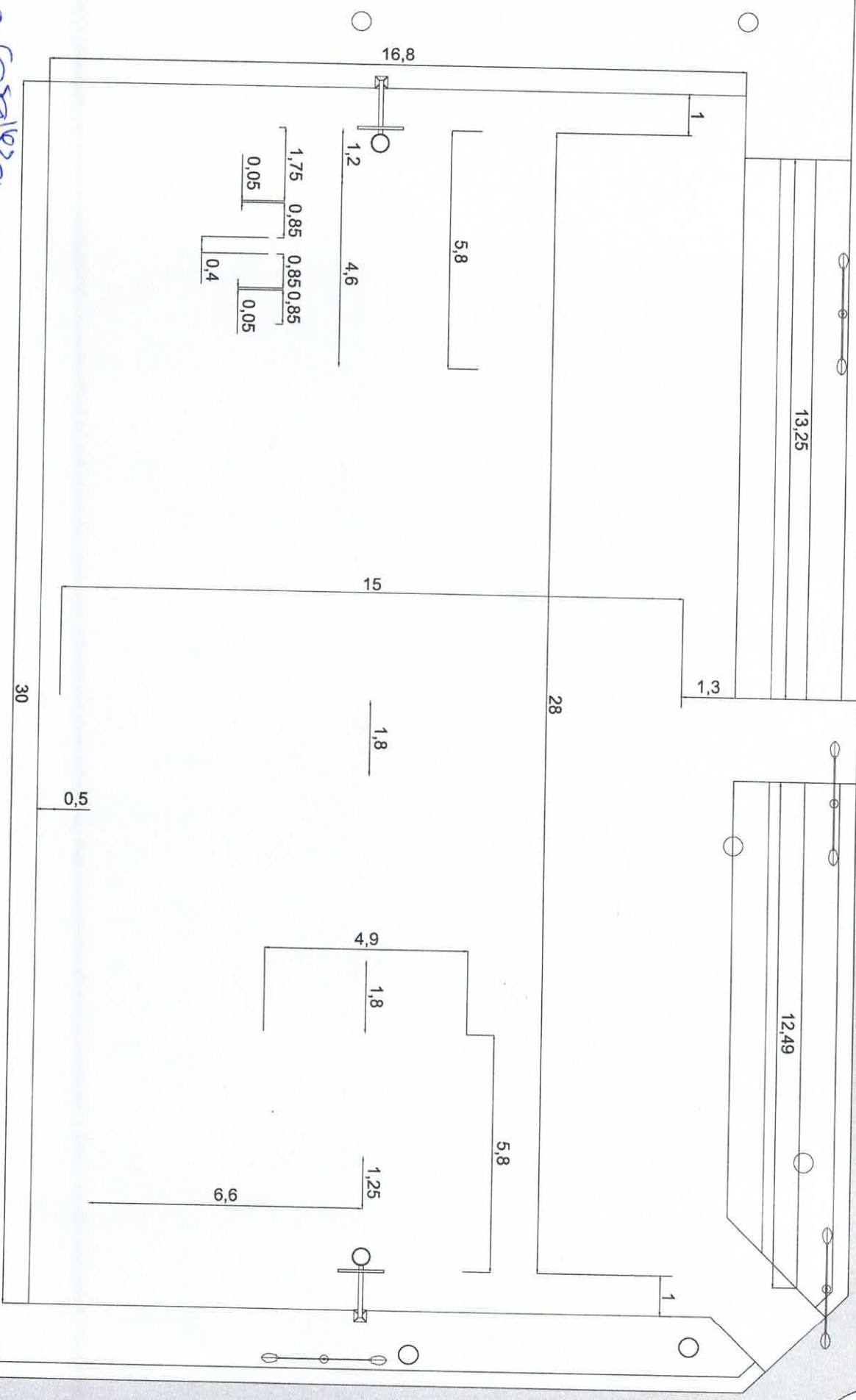

Carmen Caballero
Arq. Carmen Caballero

Registro N° 4795

Dirección: **PROYECTO DE RECONSTRUCCION Y PUESTA EN VALOR PLAZA ESTRELLA DEL SUR**

PROPIETARIO: MUNICIPALIDAD DE SAN ANTONIO
LOCALIDAD: SAN ANTONIO BARRIO: SAN BLAS

N° 03

VALLA DE PROTECCION

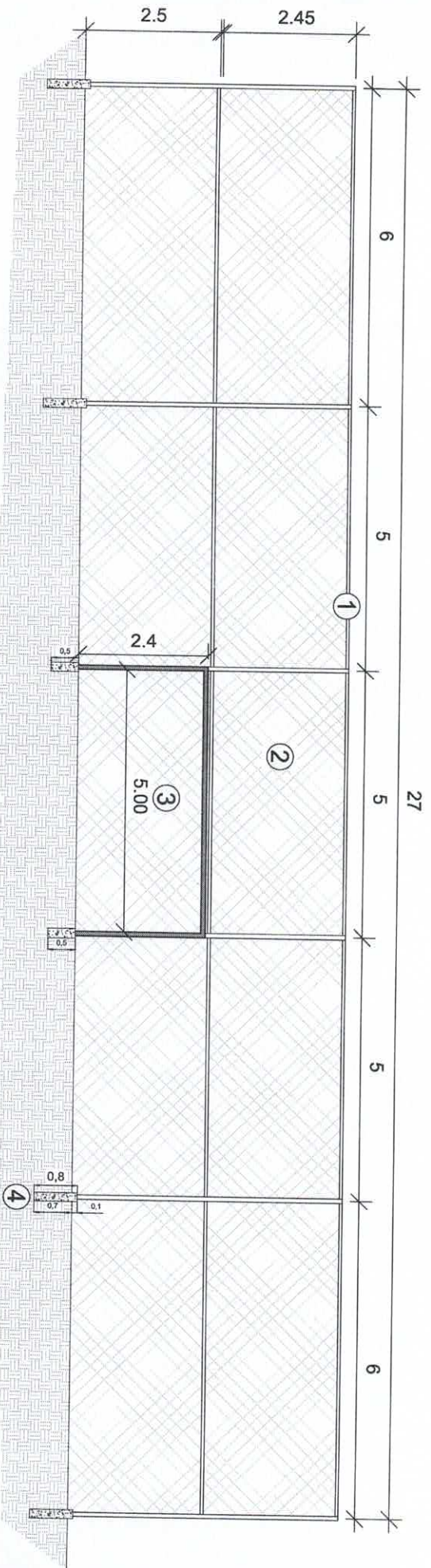

- ① TUBO METALICO DE 2".
- ② MALLA.
- ③ ARCO METALICO.
- ④ BASE DE HORMIGON ARMADO.

Carmen Casalejo
 Arq. Carmen Caballero

Registro N° 4795
 Directora Dpto de Obras
 Municipalidad de San Antonio

PROYECTO: ADECUACION Y PUESTA EN VALOR PLAZA
 ESTRELLA DEL SUR

PROPIETARIO: MUNICIPALIDAD DE SAN ANTONIO
 LOCALIDAD: SAN ANTONIO

BARRIO: SAN BLAS

N° 04

DETALLES

LUMINARIAS

LUMINARIAS DOBLES DE 100W

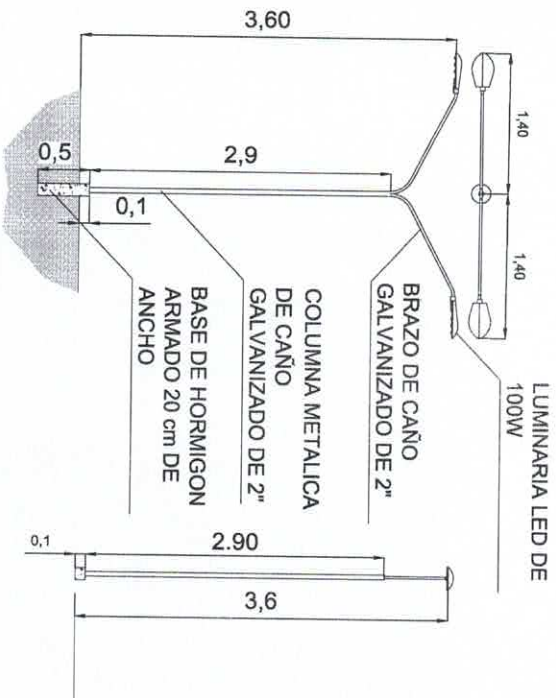

LUMINARIAS TRIPLE DE 500W

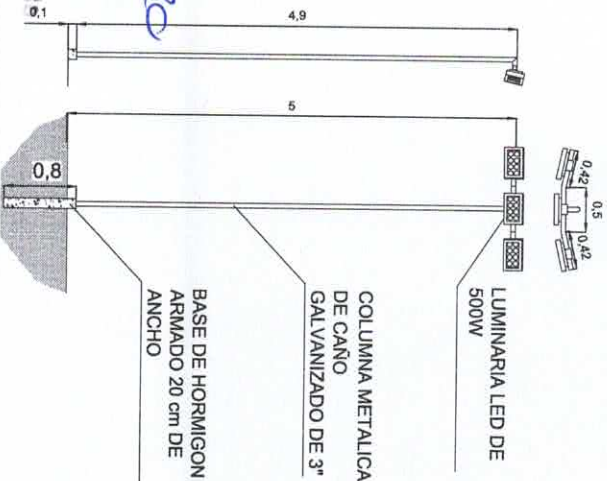

PISO DE HORMIGON

PISO DE HORMIGON ARMADO CON MALLA ELECTROSOLDADA

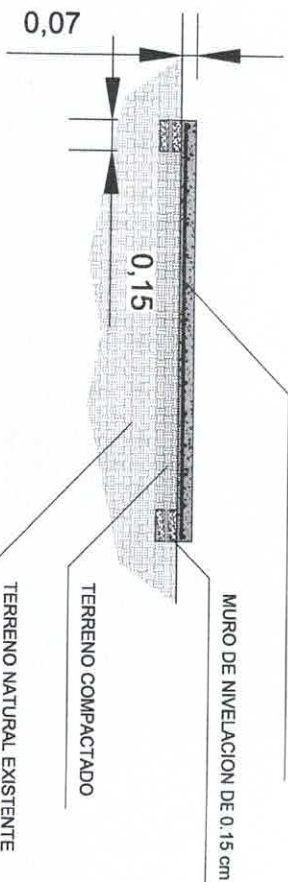

ESTACIONAMIENTO: El caminero será ejecutado en función a las condiciones topográficas del terreno, garantizando una nivelación adecuada y una altura mínima respecto a la rasante natural del mismo. Su diseño y construcción deberán asegurar la accesibilidad y la transabilidad peatonal.

BANCOS CON PERGOLA

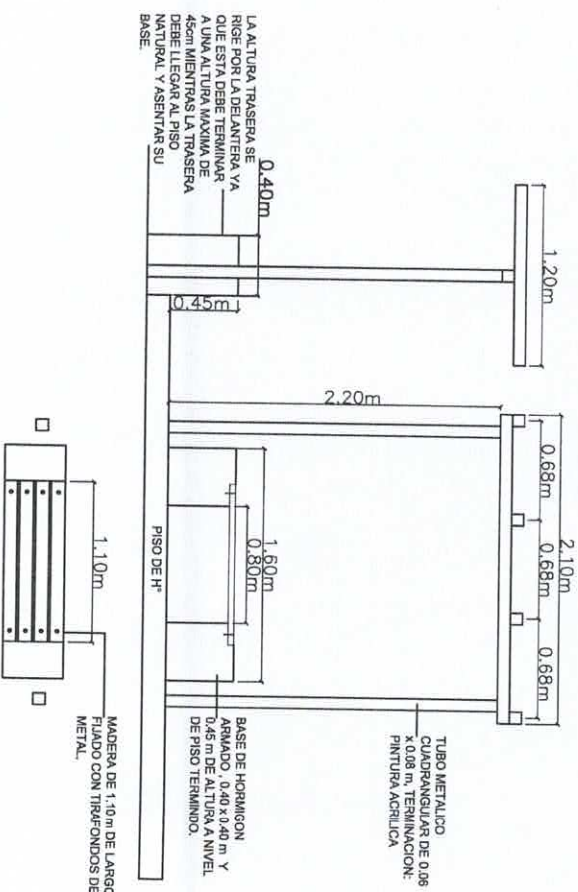

LA ALTURA TRASERA SE RIGE POR LA DELANTERA YA QUE ESTA DEBE TERMINAR A UNA ALTURA MAXIMA DE 45cm MIENTRAS LA TRASERA DEBE LLEGAR AL PISO NATURAL Y ASENTAR SU BASE

MADERA DE 1.10m DE LARGO FIJADO CON TIRAFONDOS DE METAL

TUBO METALICO CUADRANGULAR DE 0.08 X 0.08 m, TERMINACION: PINTURA ACRILICA

BASE DE HORMIGON ARMADO, 0.40 x 0.40 m Y 0.45 m DE ALTURA A NIVEL DE PISO TERMINANDO.

PROYECTO: ADECUACION Y PUESTA EN VALOR PLAZA ESTRELLA DEL SUR

PROPIETARIO: MUNICIPALIDAD DE SAN ANTONIO
LOCALIDAD: SAN ANTONIO
BARRIO: SAN BLAS

N° 05

Carmen Caballero
Arq. Carmen Caballero
Registro N° 4795
Directora Dpto de Obras
Municipalidad de San Antonio

ARO DE BALONCESTO

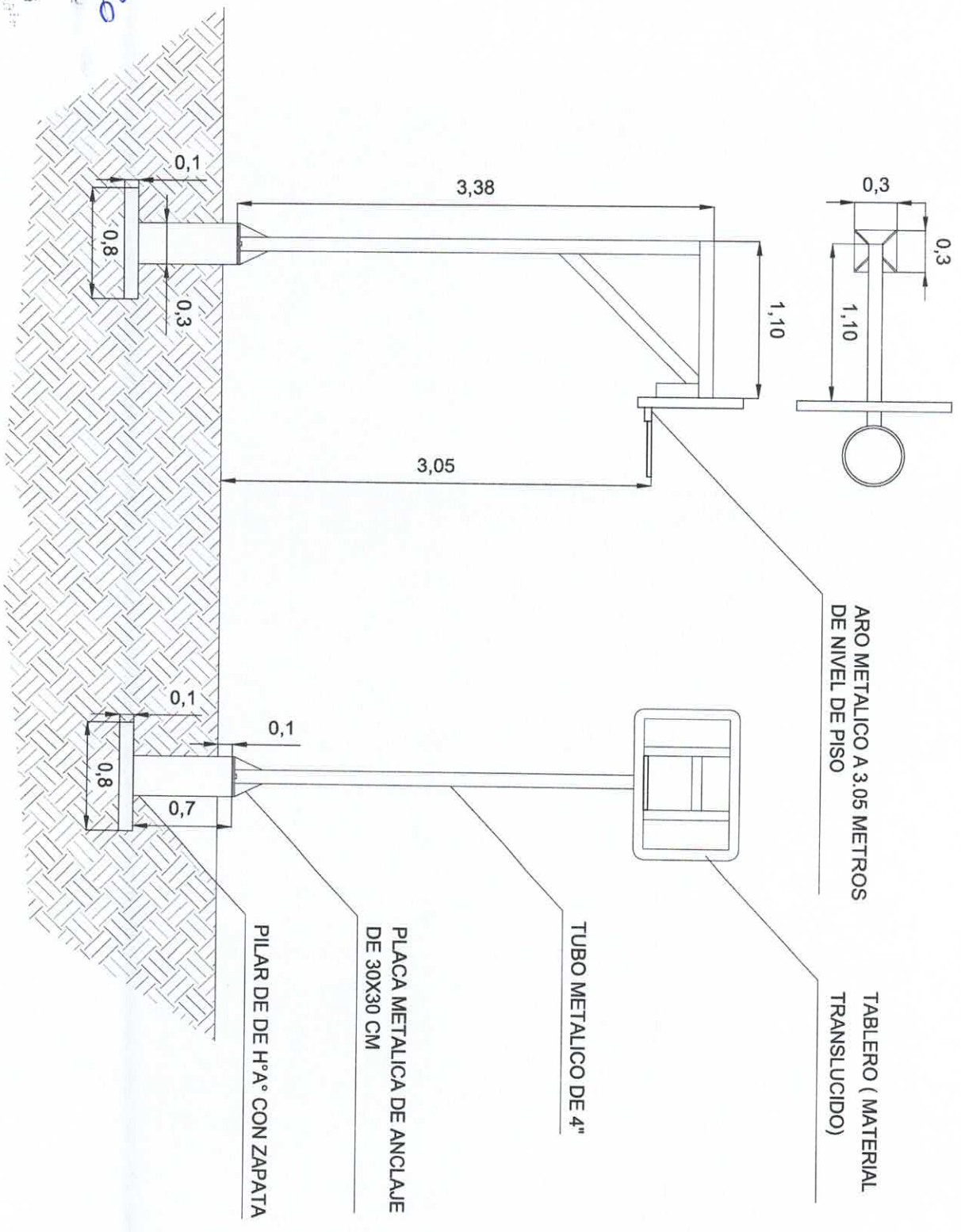

Carmen Caballero

Arq. Carmen Caballero
Registro N° 4795
Directora Dpto de Obras
Municipalidad de San Antonio

PROYECTO: ADECUACION Y PUESTA EN VALOR PLAZA ESTRELLA DEL SUR

PROPIETARIO: MUNICIPALIDAD DE SAN ANTONIO
LOCALIDAD: SAN ANTONIO BARRIO: SAN BLAS

N° 06