

FACHADA NOROESTE ESC 1:100

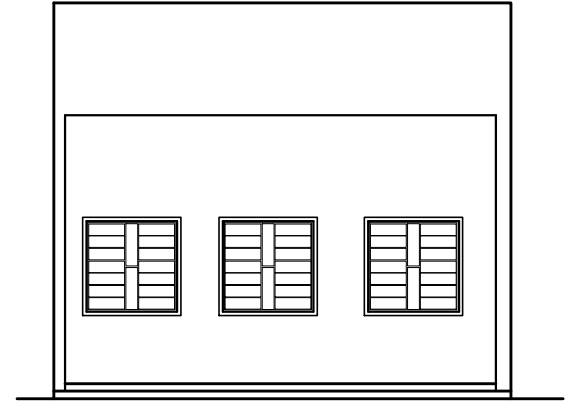

FACHADA NORESTE ESC 1:100



TECHO CHAPA TERMOACÚSTICA H=7CM C/ ESTR. MET.
 PARED DE 0,15 LADR COMÚN REVOCADO. EXT C/ HIDRÓFUGO
 VENTANA MADERA C/ VIDRIO C/ MARCO MAD 2"X6"
 PISO BALDOSA CERÁMICA 40 X 40 C/ ZOCALO. CONTR Hº CTE.
 CIELORRASO YESO ACARTONADO C/ PINT. LATEX
 TECHO TEJAS ESP. C/ TEJUELÓN C/ ESTR. MAD 2"X6"
 PILAR DE Hº Aº C/ ZAPATA DE 80x80x40 h=4,00
 CIMENTO PBC. MURO NIVEL 30. ENCAD 15X30

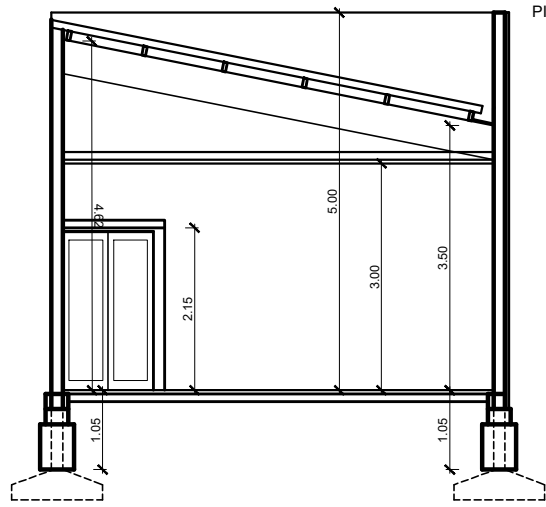

CORTE BB' ESC 1:100

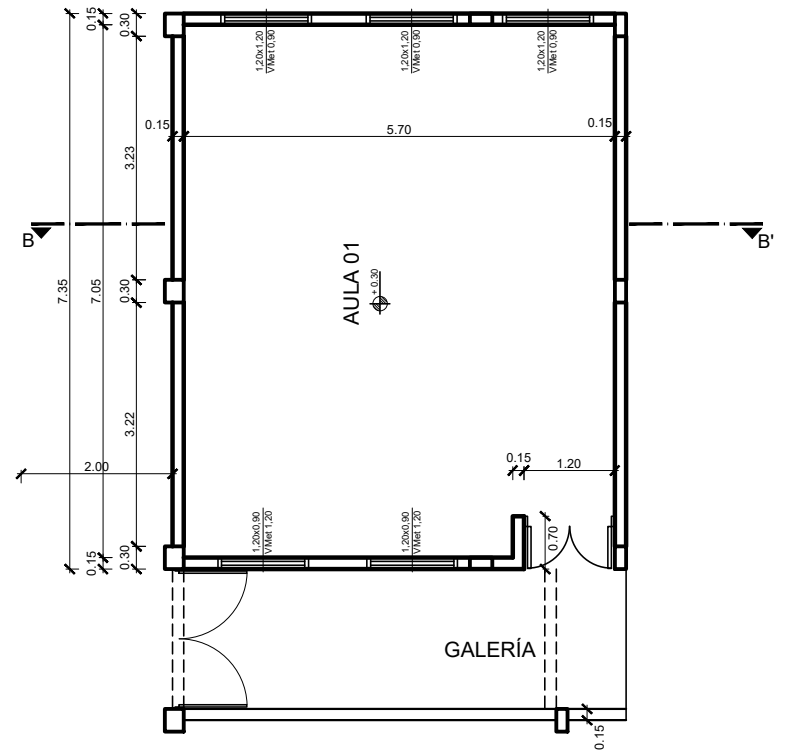

PLANTA ARQUITECTÓNICA ESC 1:100

UN AULA NUEVA 5.70 X 7.05 (HACIA EL NORTE)

RESTAURACIÓN Y AMPLIACIÓN DE "LA CASA DE LA CULTURA DE YBY YAU"		LAM N° 07
UBICACIÓN: MCAL. LÓPEZ ESQ/ CERRO CORÁ	LUGAR: BARRIO SAN JUAN - CIUDAD: YBY YAU	29/09/22
PROPIETARIO DEL INMUEBLE: MUNICIPALIDAD DE YBY YAU DOMICILIO: AV. SAN JUAN C/ MCAL. LÓPEZ - CIUDAD: YBY YAU		
PROFESIONAL: ARQ. FRANCISCO HUERTA DIRECCIÓN: SPIKA N° 766 - CONCEPCIÓN REG. MOPC.: 3689 Sup. a Ampliar: 57,03 m²		
LOTE N°: 01 MZ N°: 06 PADRÓN N°:	FINCA MATR N°:	Sup. Terreno: 13000 m² Superficie Construida: m²
PROFESIONAL		PROPIETARIO

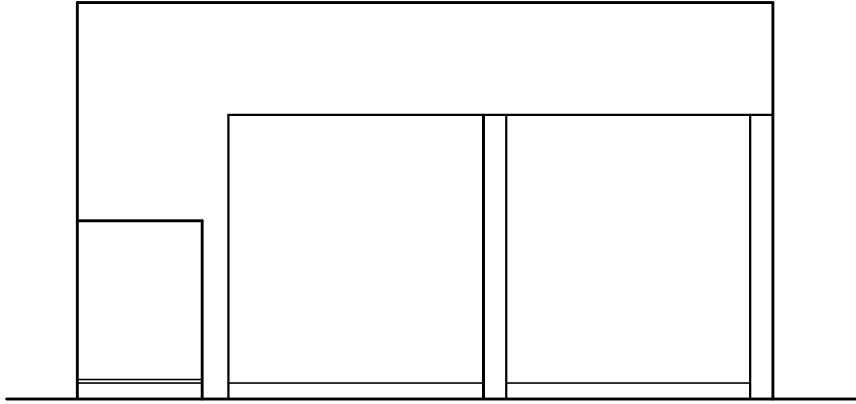

FACHADA SURESTE ESC 1:100

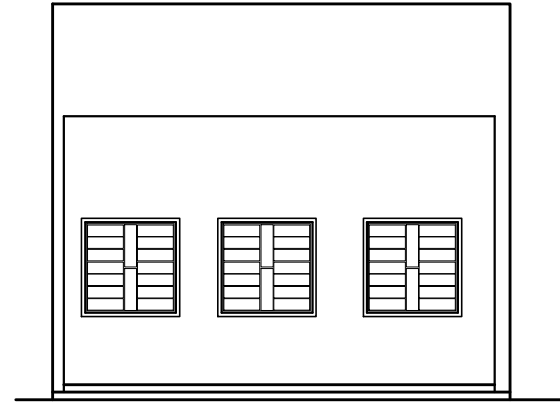

FACHADA NORESTE ESC 1:100

TECHO CHAPA TERMOACÚSTICA h=7CM C/ ESTR. MET.
 PARED DE 0,15 LADR COMÚN REVOCADO. EXT C/ HIDRÓFUGO
 VENTANA MADERA C/ VIDRIO C/ MARCO MAD 2"x6"
 PISO BALDOSA CERÁMICA 40 X 40 C/ ZOCCALO. CONTR Hº CTE.
 CIELORRASO YESO ACARTONADO C/ PINT. LATEX
 TECHO TEJAS ESP. C/ TEJUELÓN C/ ESTR. MAD 2"x6"
 PILAR DE Hº Aº C/ ZAPATA DE 80x80x40 h=4,00
 CIMENTO PBC. MURO NIVEL 30. ENCAD 15X30

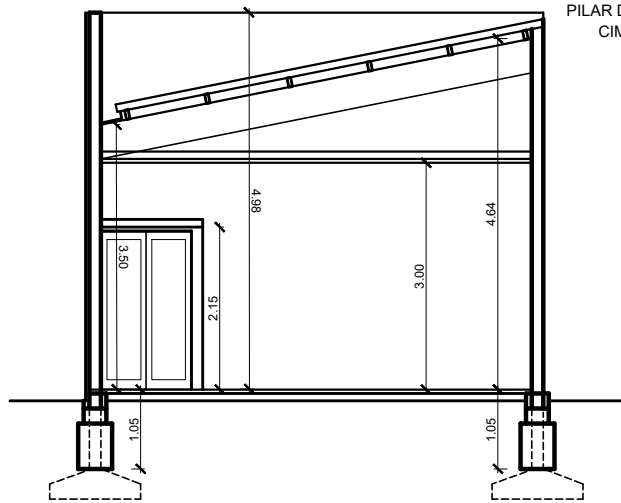

CORTE BB' ESC 1:100

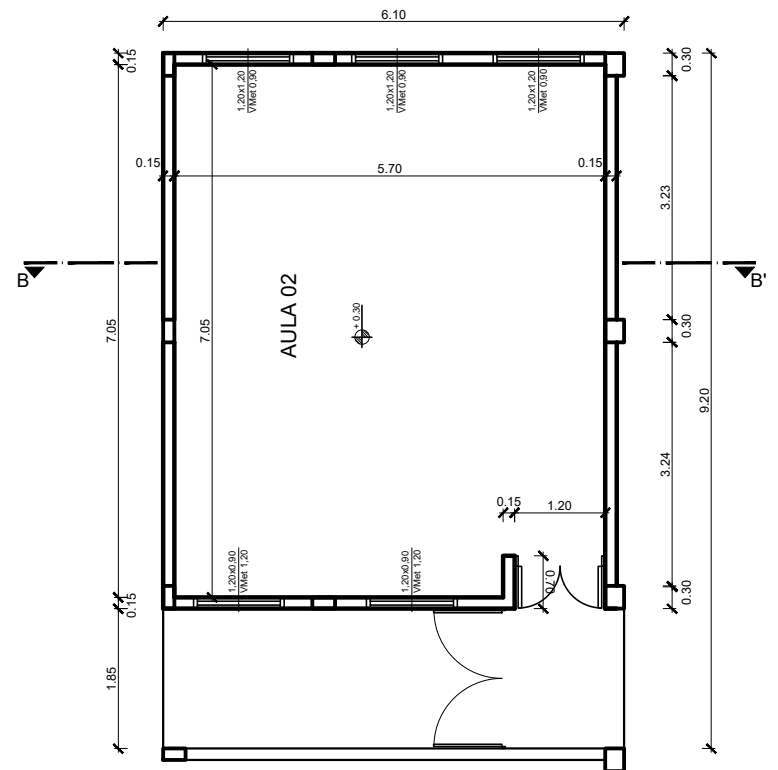

PLANTA ARQUITECTÓNICA ESC 1:100

UN AULA NUEVA 5.70 X 7.05 (HACIA EL SUR)

RESTAURACIÓN Y AMPLIACIÓN DE "LA CASA DE LA CULTURA DE YBY YAU"		LAM N° 06
UBICACIÓN: MCAL. LÓPEZ ESQ/ CERRO CORÁ	LUGAR: BARRIO SAN JUAN - CIUDAD: YBY YAU	29/09/22
PROPIETARIO DEL INMUEBLE: MUNICIPALIDAD DE YBY YAU DOMICILIO: AV. SAN JUAN C/ MCAL. LÓPEZ - CIUDAD: YBY YAU		
PROFESIONAL: ARQ. FRANCISCO HUERTA DIRECCIÓN: SPIKA N° 766 - CONCEPCIÓN REG. MOPC.: 3689 Sup. a Ampliar: 57,03 m²		
LOTE N°: 01 MZ N°: 06 PADRÓN N°:	FINCA MATR N°:	Sup. Terreno: 13000 m² Superficie Construida: m²
PROFESIONAL		PROPIETARIO