

PLANTA 3ER. PISO
ESC__1.125



OBRA: CAMBIO DE TECHO DEL 3ER PISO	01
UBICACIÓN: Pedro Mello de Portugal e Iturbe, Pilar	
PROPIETARIO: Universidad Nacional de Pilar	
DOMICILIO: Pedro Mello de Portugal e Iturbe, Pilar	
PROFESIONAL: Arq. María Riquelme	Pat. Prof.: 1024
DOMICILIO: Mcal. Lopez y Tte. Mendoza, Pilar	
CTA. CTE. CTRL.:	Sup. terreno: 490m ²
Sup. Const.: 940m ²	Sup. a construir: ---m ²

PROPIETARIO



Maria Riquelme
PROFESIONAL
María Riquelme Zavala
Arquitecta
Reg. Prof. N 2478

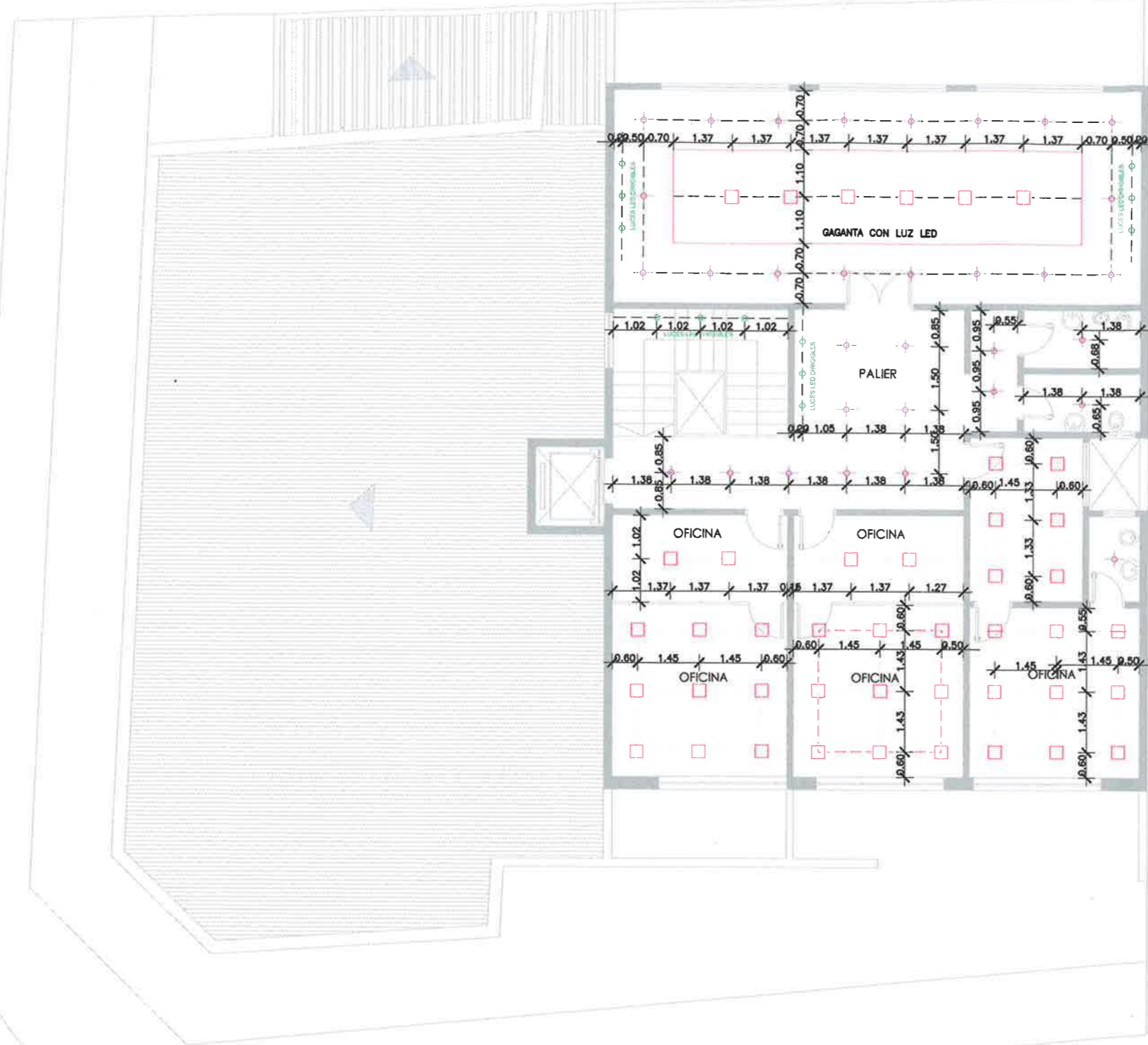

REFERENCIAS	
	ARTEFACTO LED DE EMBUTIR EN CIELORRABO LUZ NEUTRA
	ARTEFACTO LED DIRIGIBLE DE EMBUTIR EN CIELORRABO LUZ NEUTRA
	ARTEFACTO LED DE EMBUTIR EN CIELORRABO CUADRADO CON LUZ NEUTRA

PLANTA ELECTRICA 3ER. PISO
ESC. 1.125



OBRA: CAMBIO DE TECHO DEL 3ER PISO	02
UBICACIÓN: Pedro Mello de Portugal e Iturbe, Pilar	
PROPIETARIO: Universidad Nacional de Pilar	
DOMICILIO: Pedro Mello de Portugal e Iturbe, Pilar	
PROFESIONAL: Arq. Maria Riquelme	Pat. Prof.: 1024
DOMICILIO: Mcal. Lopez y Tte. Mendoza, Pilar	
CTA. CTE. CTRAL.:	Sup. terreno: 490m ²
Sup. Const.: 940m ²	Sup. a construir: —m ²

PROPIETARIO



Maria Riquelme
PROFESIONAL
Maria Riquelme Zavala
Arquitecta
Reg. Prof. N° 2478

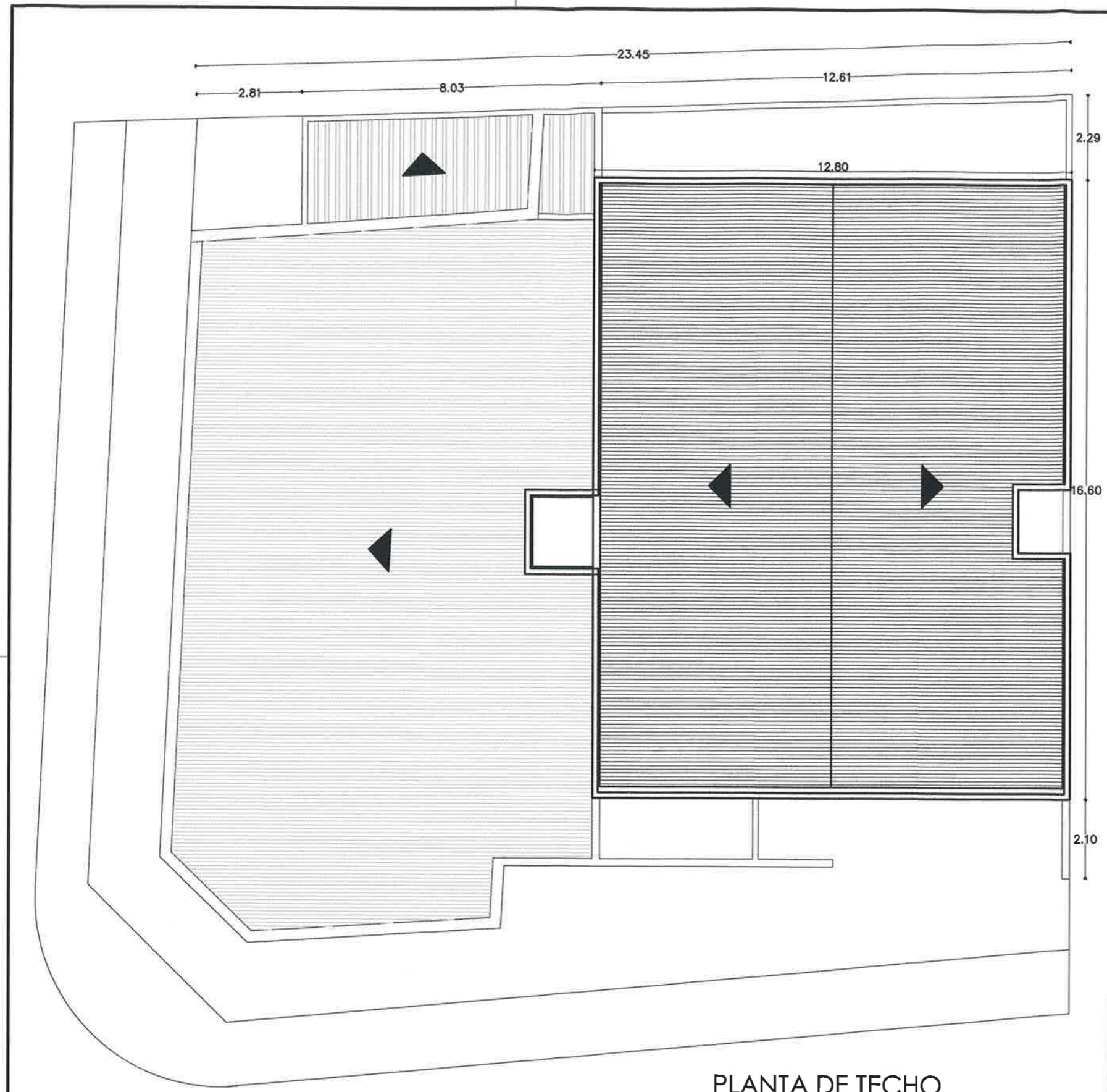

PLANTA DE TECHO
relevamiento/estado actual
ESC__1.125



OBRA: CAMBIO DE TECHO DEL 3ER PISO	03
UBICACIÓN: Pedro Mello de Portugal e Iturbe, Pilar	
PROPIETARIO: Universidad Nacional de Pilar	
DOMICILIO: Pedro Mello de Portugal e Iturbe, Pilar	
PROFESIONAL: Arq. María Riquelme	Pat. Prof.: 1024
DOMICILIO: Mcal. Lopez y Tte. Mendoza, Pilar	
CTA. CTE. CTRAL.:	Sup. terreno: 490m ²
Sup. Const.: 240m ²	Sup. a construir: --m ²
PROPIETARIO	 PROFESIONAL <i>María Riquelme Zavala</i> Arquitecta Reg. Prof. N 2476

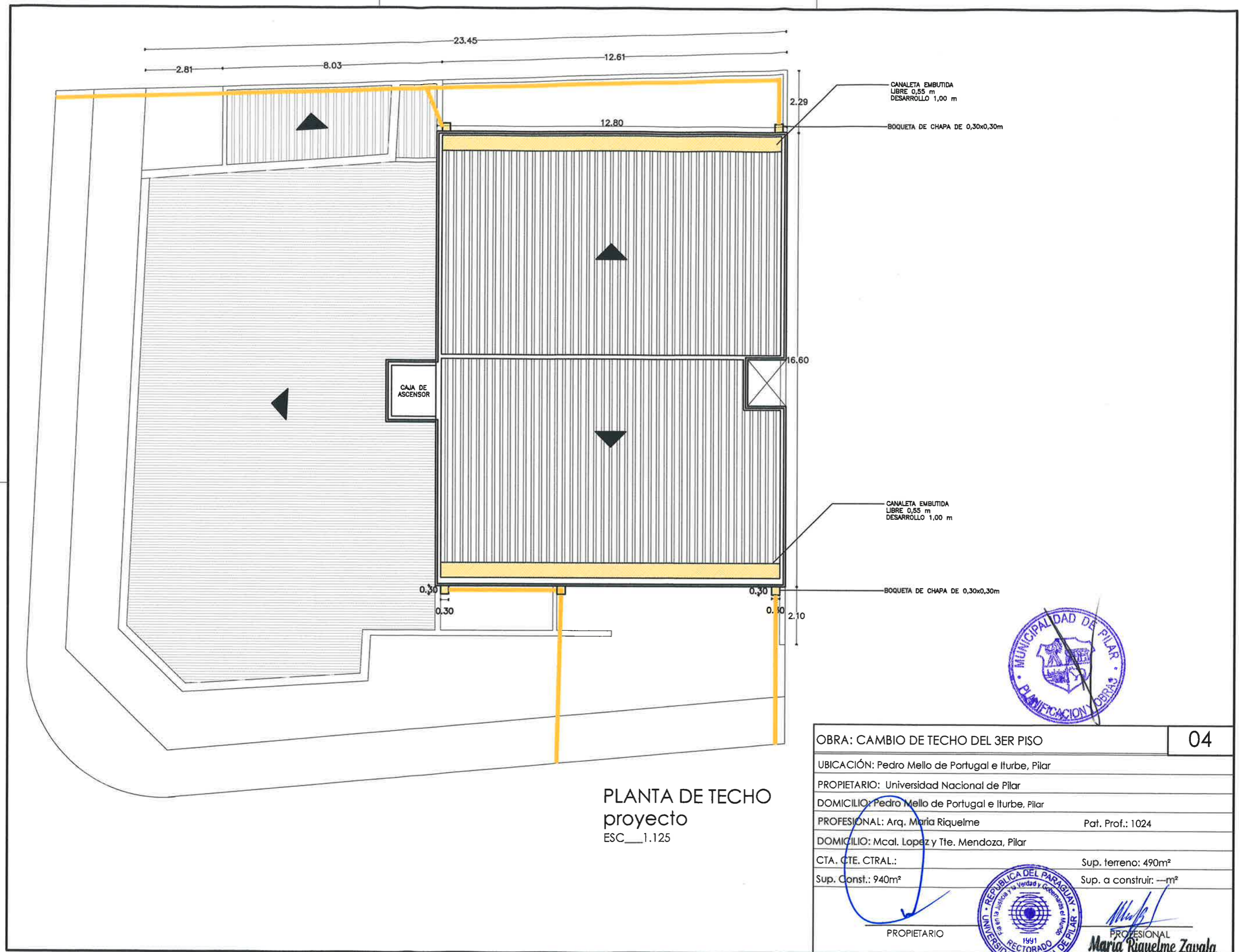

PLANTA DE TECHO
 proyecto
 ESC__1.125

OBRA: CAMBIO DE TECHO DEL 3ER PISO	04
UBICACIÓN: Pedro Mello de Portugal e Iturbe, Pilar	
PROPIETARIO: Universidad Nacional de Pilar	
DOMICILIO: Pedro Mello de Portugal e Iturbe, Pilar	
PROFESIONAL: Arq. Maria Riquelme	Pat. Prof.: 1024
DOMICILIO: Mcal. Lopez y Tte. Mendoza, Pilar	
CTA. CTE. CTRL.:	Sup. terreno: 490m ²
Sup. Const.: 940m ²	Sup. a construir: ---m ²
PROPIETARIO	 PROFESIONAL <i>Maria Riquelme Zavala</i> Arquitecta Reg. Prof. N 2478

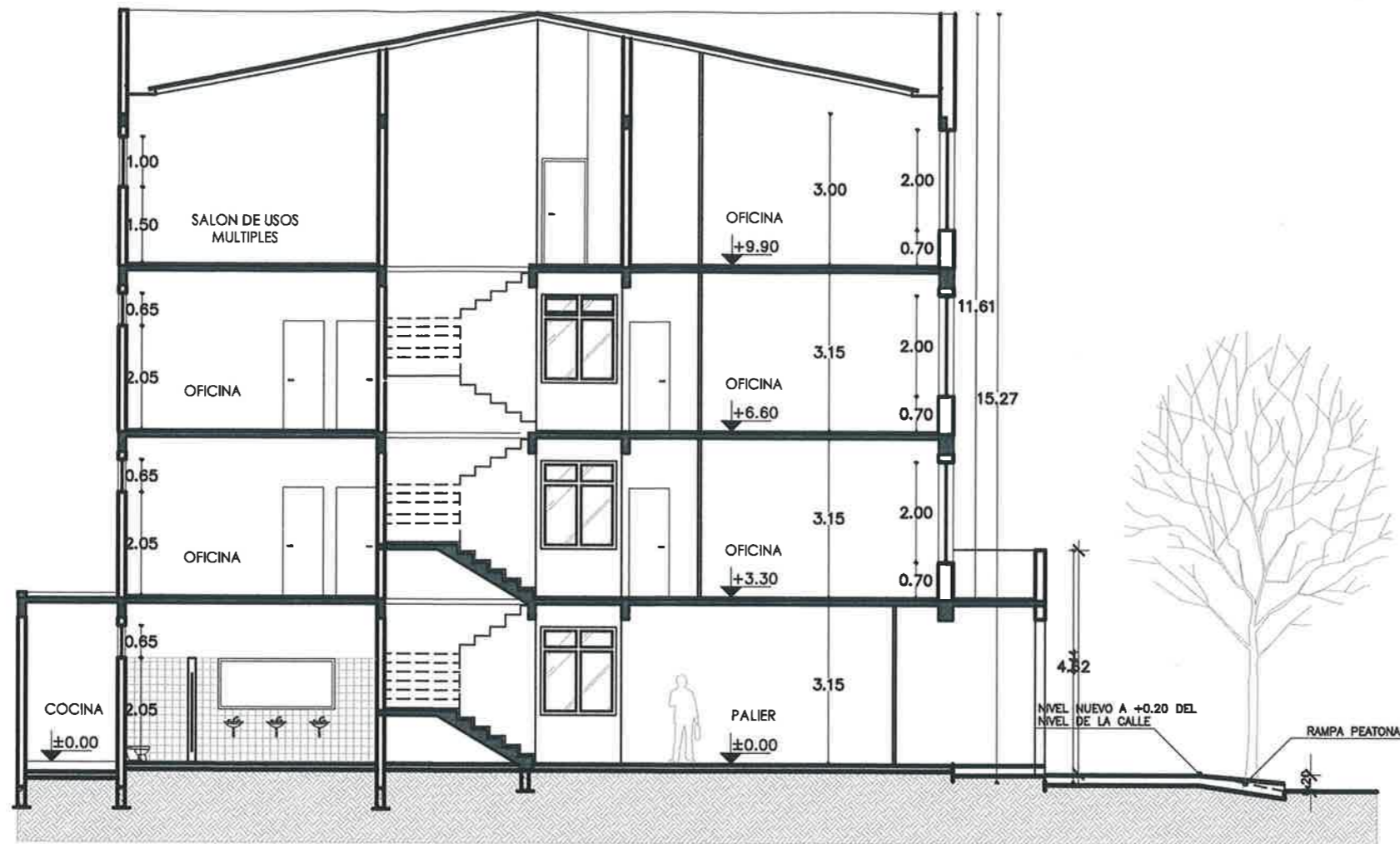

CORTE TRANSVERSAL
ESC__1.125



OBRA: CAMBIO DE TECHO DEL 3ER PISO	05
UBICACIÓN: Pedro Mello de Portugal e Iturbe, Pilar	
PROPIETARIO: Universidad Nacional de Pilar	
DOMICILIO: Pedro Mello de Portugal e Iturbe, Pilar	
PROFESIONAL: Arq. María Riquelme	Pat. Prof.: 1024
DOMICILIO: Mcal. Lopez y Tte. Mendoza, Pilar	
CTA. CTE. CTRAL.:	Sup. terreno: 490m ²
Sup. Const.: 940m ²	Sup. a construir: —m ²
PROPIETARIO	PROFESIONAL



María Riquelme
PROFESIONAL

Arquitecta
Reg. Prof. N° 2476

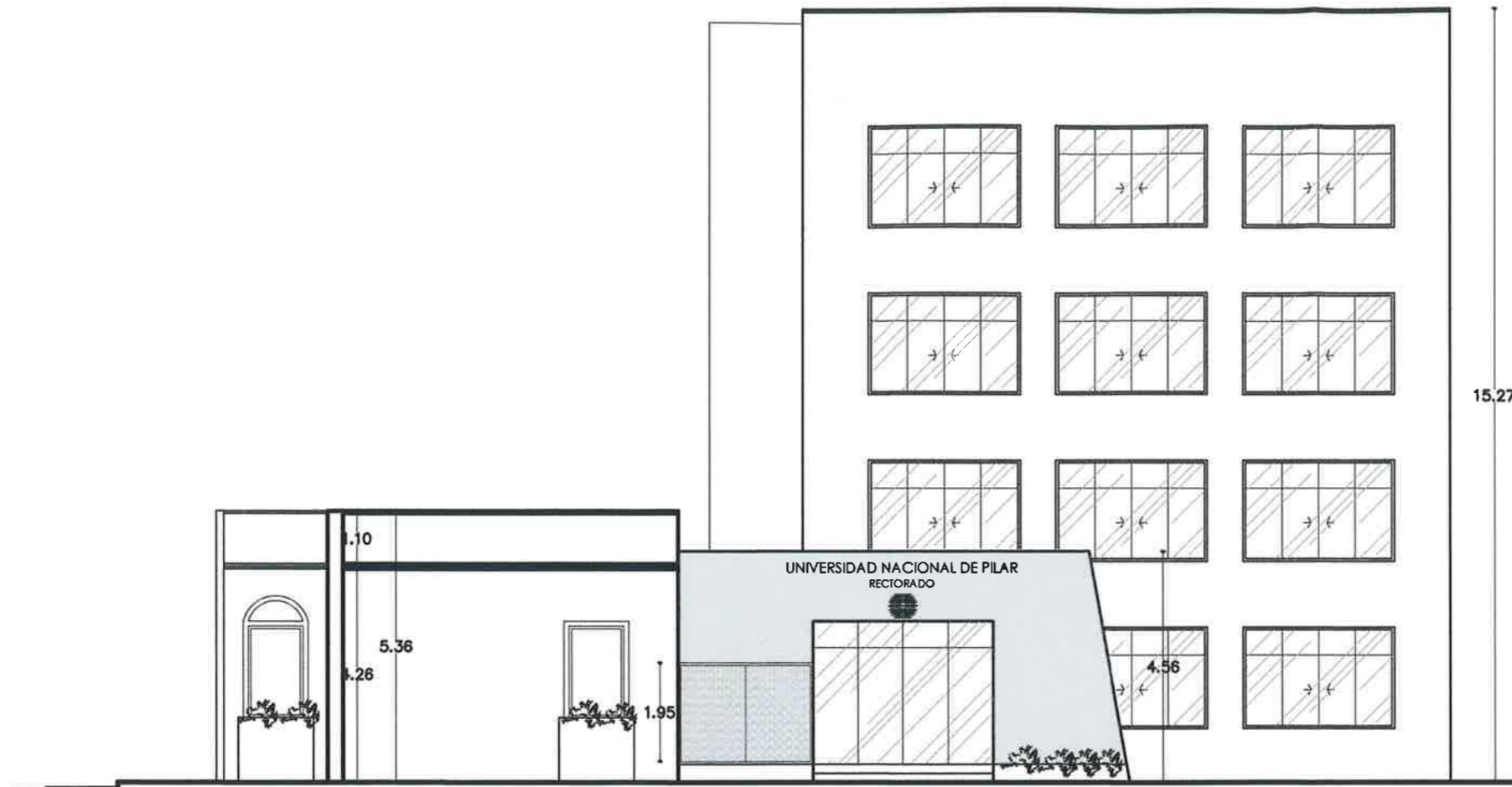

FACHADA CALLE ITURBE
ESC__1.125



OBRA: CAMBIO DE TECHO DEL 3ER PISO	06
UBICACIÓN: Pedro Mello de Portugal e Iturbe, Pilar	
PROPIETARIO: Universidad Nacional de Pilar	
DOMICILIO: Pedro Mello de Portugal e Iturbe, Pilar	
PROFESIONAL: Arq. María Riquelme	Pat. Prof.: 1024
DOMICILIO: Mcal. Lopez y Tte. Mendoza, Pilar	
CTA. CTE. CTRAL.:	Sup. terreno: 490m ²
Sup. Const.: 940m ²	Sup. a construir: ---m ²
 PROPIETARIO	 PROFESIONAL