

INSTITUCION: ESCUELA BASICA N°936 ARCANGELO BENEDETTI
PROYECTO: AULA NIVEL INICIAL, TIPOLOGIA MEC
DIRECCION: AVDA LOS LAPACHOS

Introduce el texto aquí

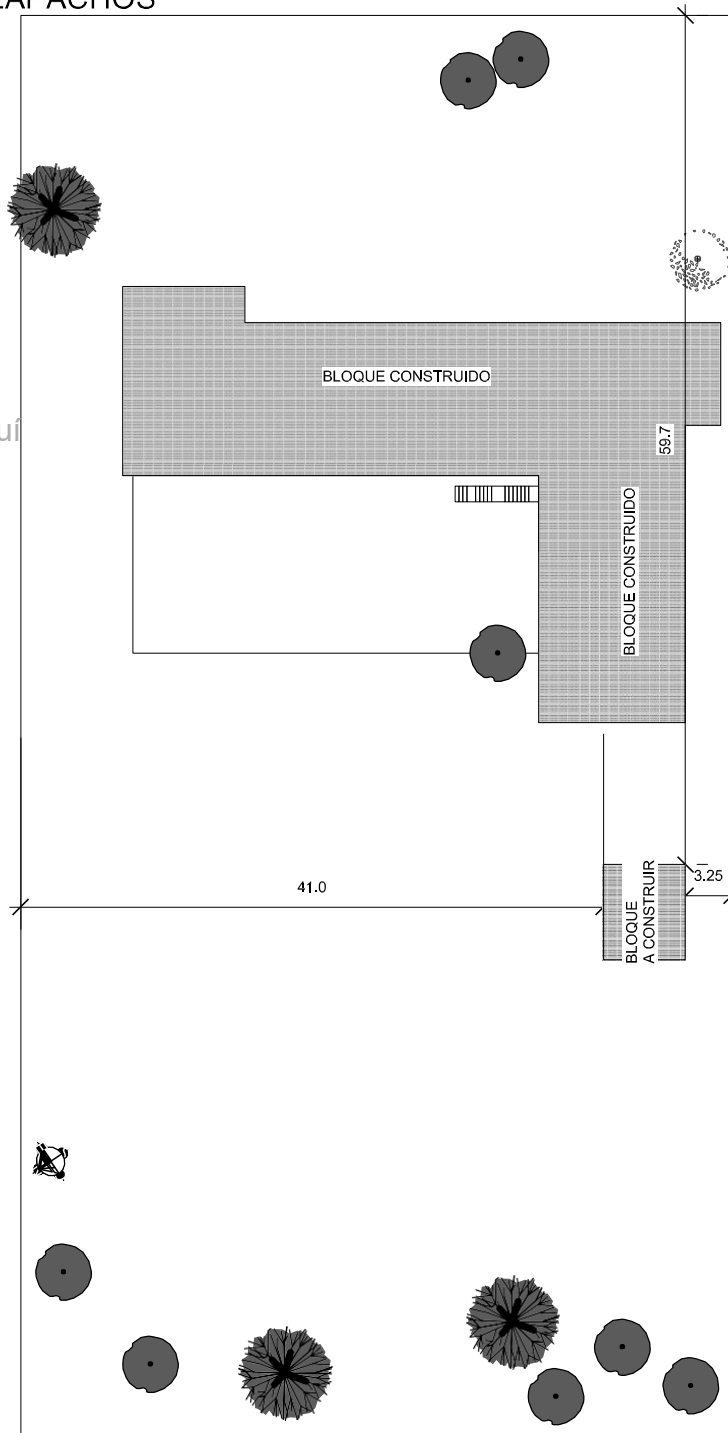

Arq. Juana Gladys Ramirez
Arquitecta

ESCALA 1/550

MUNICIPALIDAD DE SAN JUAN DEL PARANA

PLANO DE UBICACION

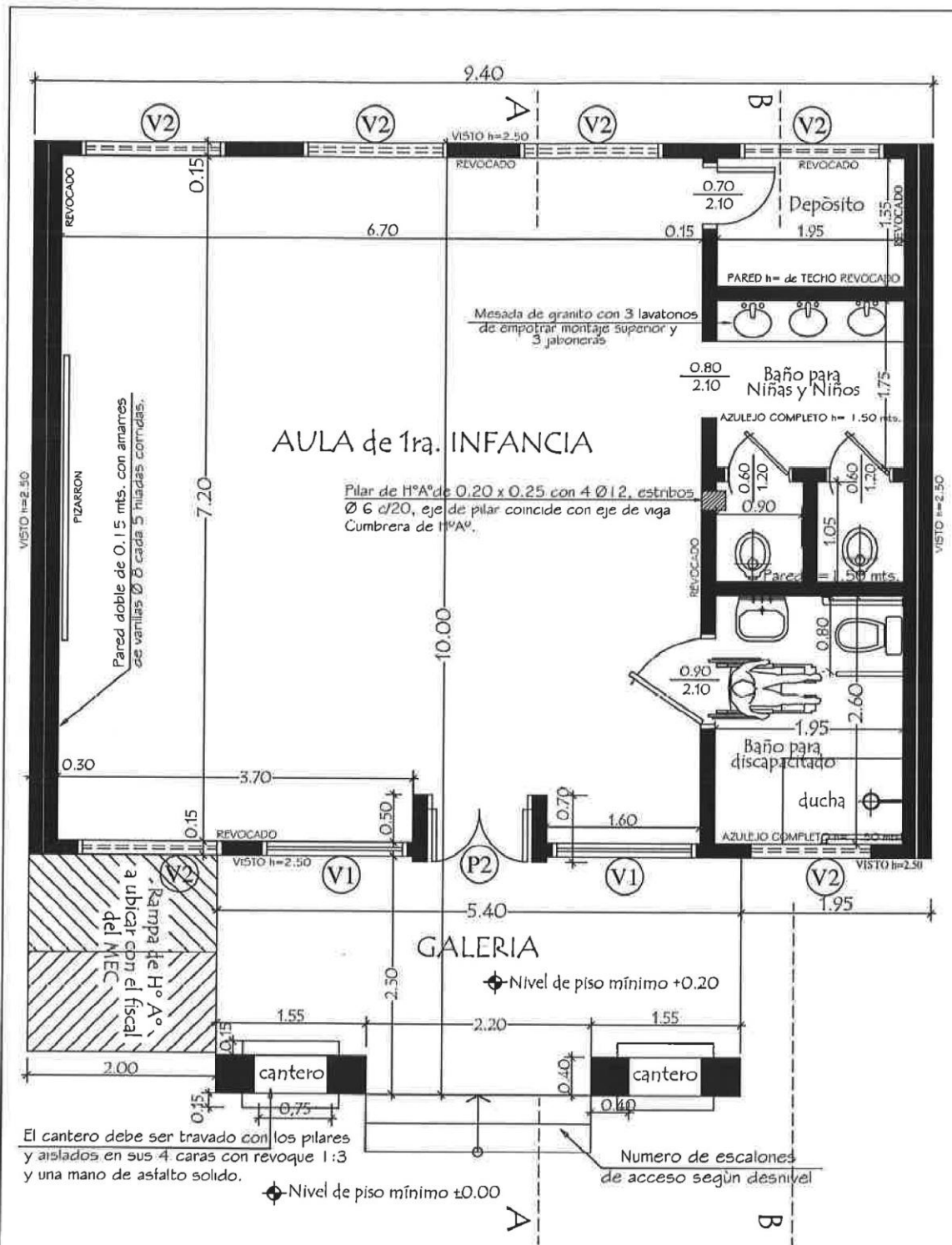

MINISTERIO DE EDUCACION Y CIENCIAS	
DIRECCION DE INFRAESTRUCTURA	
PROYECTO	Aula de 1 ra. Infancia de 7,20 x 7,20 con techo de tejas
Planta Constructiva	
escala 1 / 50	

01

Arq. Juana María Ramírez
Ingeniera en Civil

Arq. Julio Elizeche
Infraestructura - MEC
Cel.: (0986) 450 - 245

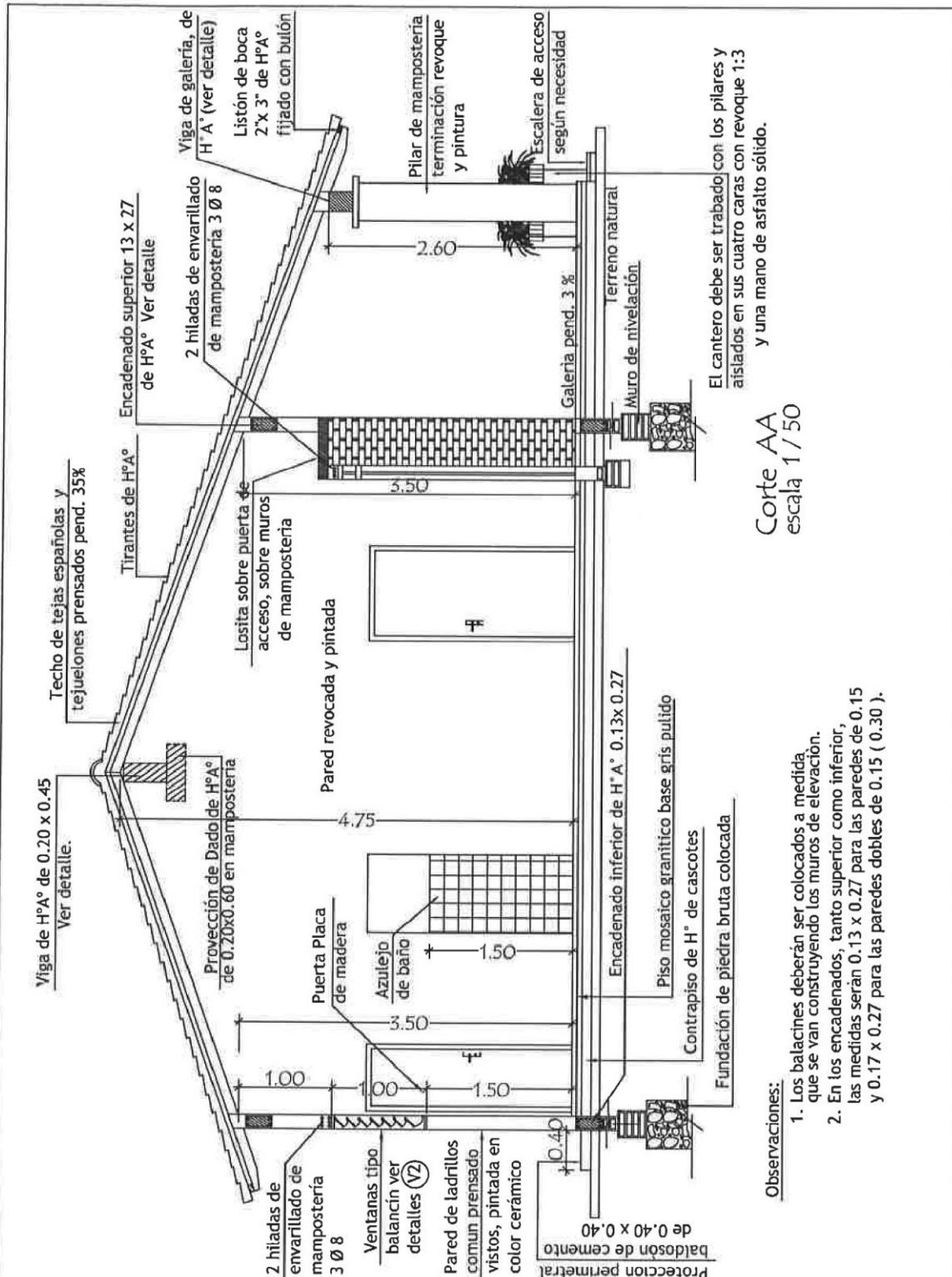

Corte AA
escala 1 / 50

- Observaciones:
1. Los balacines deberán ser colocados a medida, que se van construyendo los muros de elevación.
 2. En los encadenados, tanto superior como inferior, las medidas serán 0.13 x 0.27 para las paredes de 0.15 y 0.17 x 0.27 para las paredes dobles de 0.15 (0.30).

MINISTERIO DE EDUCACION Y CIENCIAS DIRECCION DE INFRAESTRUCTURA	
PROYECTO	Aula de 1 ra. Infancia de 7,20 x 7,20 con techo de tejas
Corte AA	
escala 1 / 50	

03

Arq. Julio César Elizache
Ingeniero de Edificación

Arq. Julio C. Elizache
Infraestructura - MEC
Cel: (0386) 450 - 245

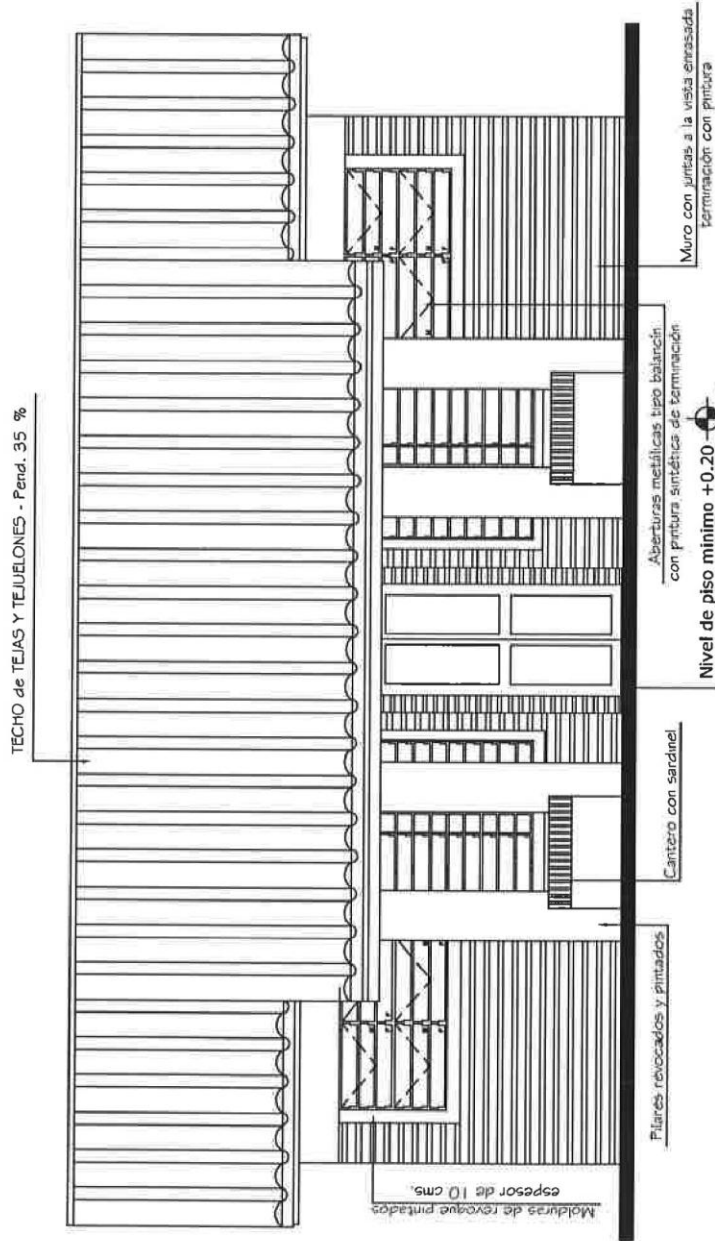

MINISTERIO DE EDUCACION Y CIENCIAS DIRECCION DE INFRAESTRUCTURA	
PROYECTO	Aula de 1 ra. Infancia de 7,20 x 7,20 con techo de tejas
Fachada Frontal	
escala 1 / 50	

06

Arq. Julio R. Elizeche
 Infraestructura - MEC
 Cel.: (0986) 450 - 245

Arq. Julio R. Elizeche
 Infraestructura - MEC
 Cel.: (0986) 450 - 245