



RESOLUCIÓN N° 415 /2025.-

POR LA QUE SE APRUEBA EL PLANO Y LA PLANILLA DE COMPUTO METRICO DEL PROYECTO DE CONSTRUCCION DE TINGLADO MULTIUSO EN EL PREDIO MUNICIPAL; ---

Nueva Asunción, 30 de setiembre de 2025

Vista: la presentación de planos y la planilla de cómputo métrico realizado por la proyectista del Departamento de obras para la aprobación y; -----

CONSIDERANDO:

Que, el memorándum presentado por la proyectista del Departamento de Obras Publicas de la Institución Municipal, recomienda la aprobación de los planos y planillas. -----

Que, el Art.12º, Inc. e)de la Ley 3966/10 legisla en materia de planificación, urbanismo y ordenamiento territorial, establece que es función municipal entre obras: "la reglamentación y fiscalización del régimen de construcción públicas y privadas, incluyendo aspectos sobre la alteración y demolición de las construcción , las estructuras e instalación mecánicas , eléctricas y electromecánica , acústicas o inflamables.-----

POR TANTO, EL INTENDENTE MUNICIPAL DE LA CIUDAD DE NUEVA ASUNCION, EN USO DE SUS ATRIBUCIONES LEGALES. -----

RESUELVE:

Art. 1º Aprobar el Plano y planilla de cómputo métrico del Proyecto de **CONSTRUCCION DE TINGLADO MULTIUSO EN EL PREDIO MUNICIPAL.** Con la superficie total a construir según proyecto. -----

Art. 2º La construcción de la obra deberá adecuarse estrictamente a los planos presentados por el Dpto. de obras y a la planilla de cálculos correspondientes. -----

Art. 3º COMUNICAR a quienes corresponda; y cumplido archivar. -----



Abg. Mirtha E. Acosta M.
Secretaria General



Sr. Juan Miguel Vera M.
Intendente Municipal

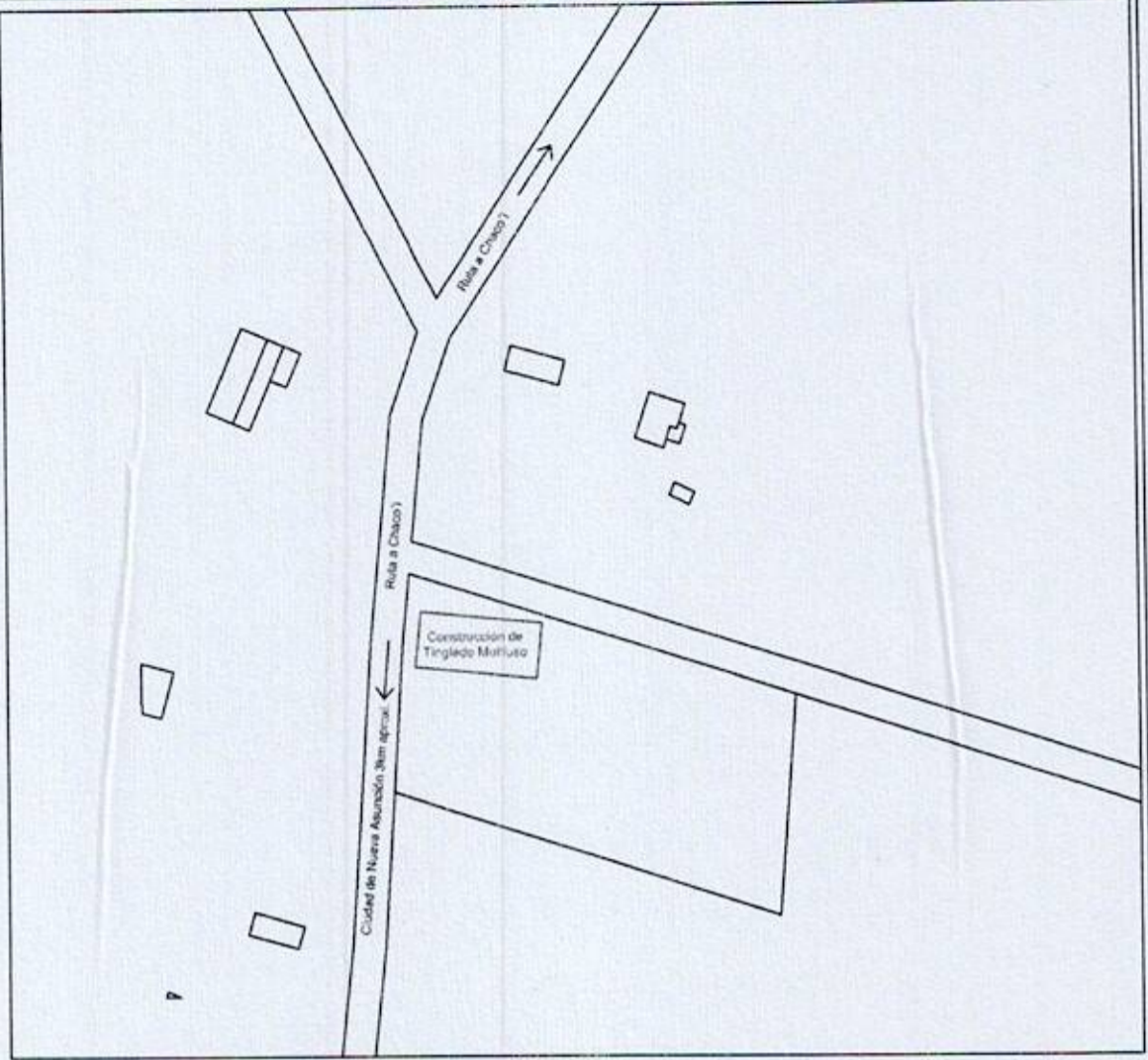

MUNICIPALIDAD DE NUEVA ASUNCIÓN



UBICACION: NUEVA ASUNCIÓN

UBICACIÓN
SIN ESCALA

LAMINA 1

OBRA: CONSTRUCCIÓN DE TINGLADO MULTIUSO EN EL PREDIO MUNICIPAL

PROFESIONAL: **Arq. LIZZA ARCE**
Reg. MOPC 2.348

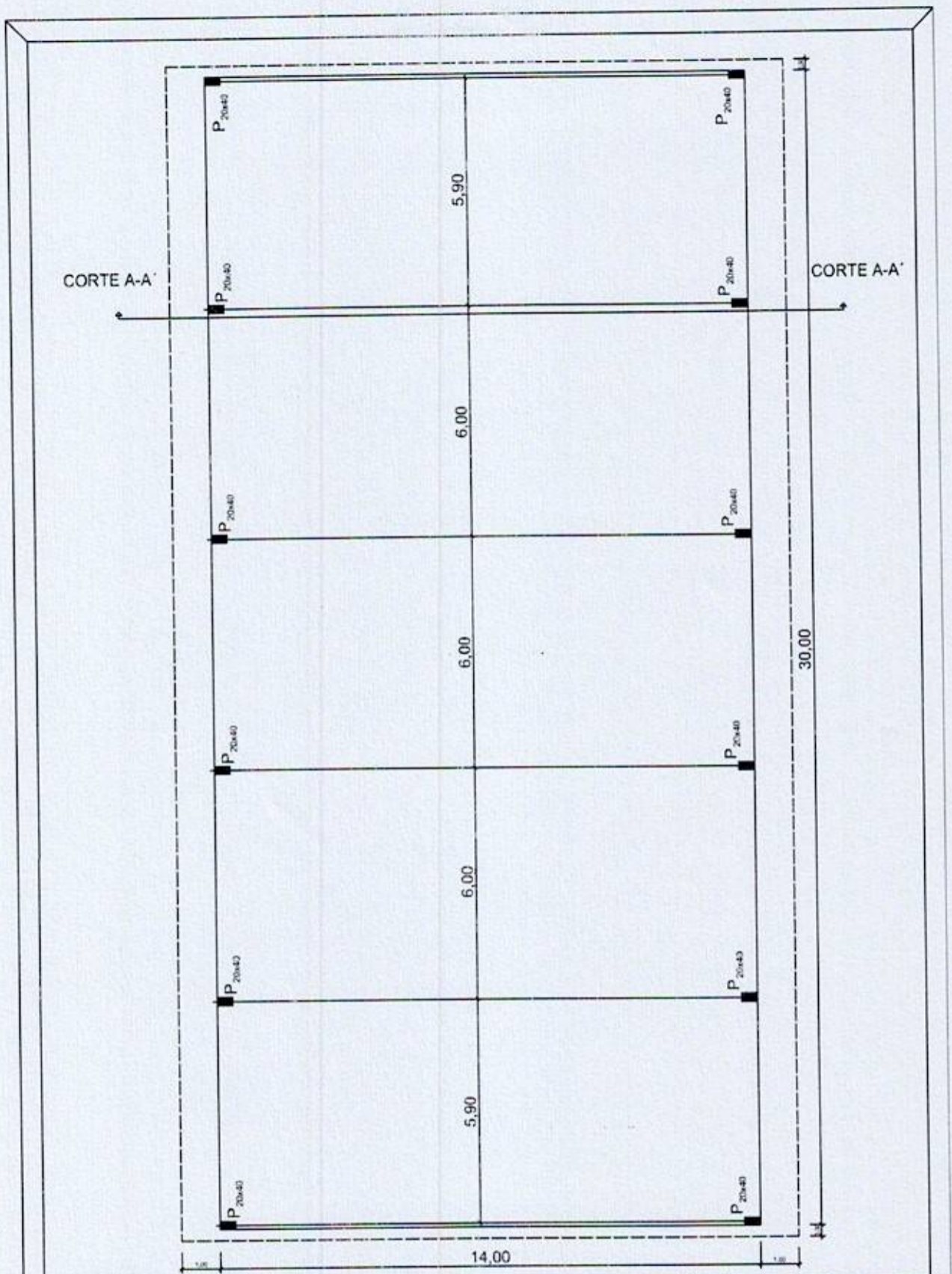

MUNICIPALIDAD DE NUEVA ASUNCIÓN



UBICACION: NUEVA ASUNCION

PLANTA GENERAL

LAMINA 2

ESCALA 1/100

OBRA: CONSTRUCCIÓN DE TINGLADO MULTIUSO EN EL PREDIO MUNICIPAL

PROFESIONAL: *[Signature]*
Arq. LIZZA ARCE
 Reg. MOPC 2.348

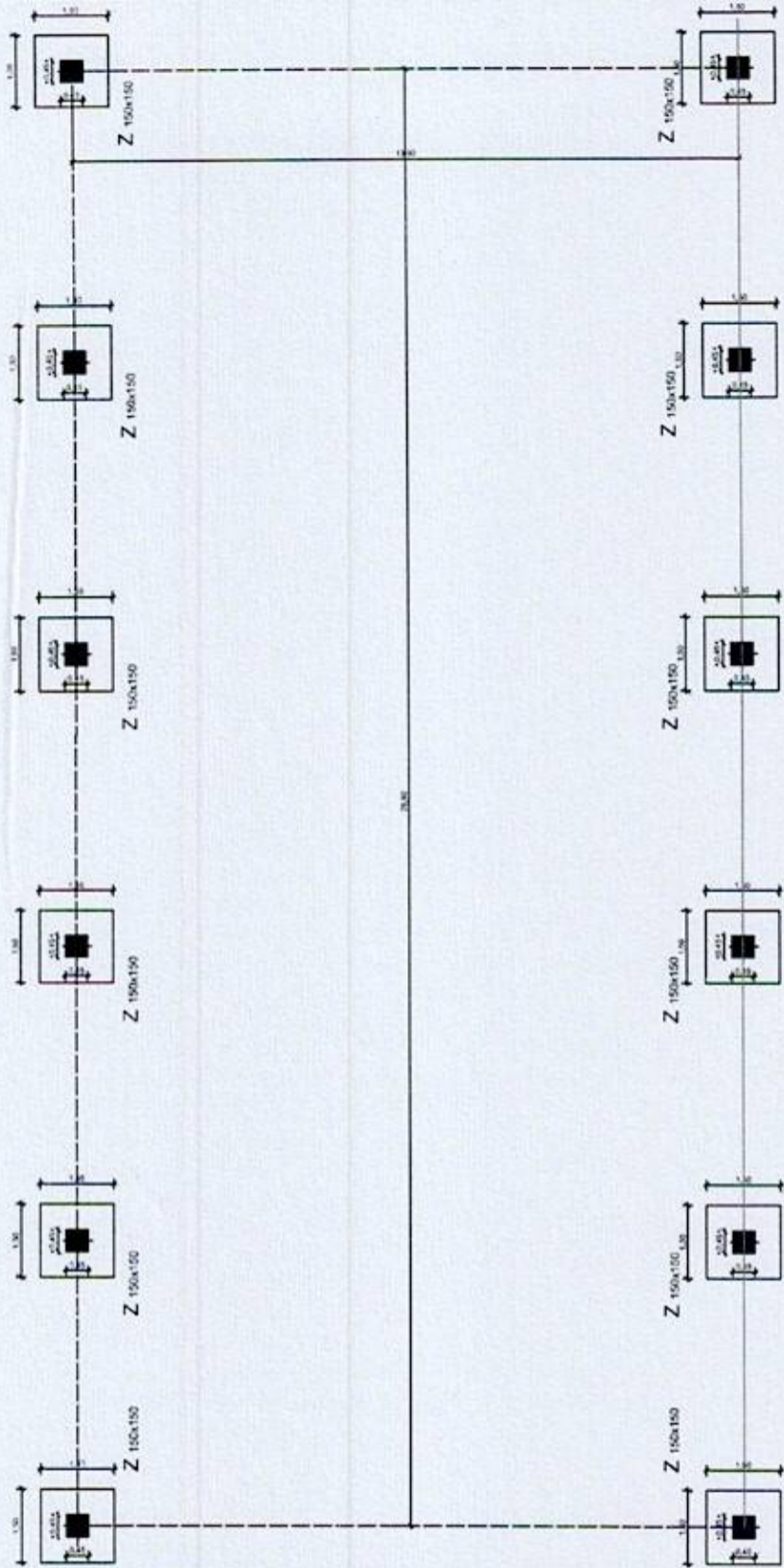

MUNICIPALIDAD DE NUEVA ASUNCIÓN



UBICACION: NUEVA ASUNCIÓN

PLANTA DE FUNDACION

LAMINA 3

ESCALA 1:100

OBRA: CONSTRUCCIÓN DE TINGLADO MULTIUSO EN EL PREDIO MUNICIPAL

PROFESIONAL: **Arq. LIZZA ARCE**

Reg. MOPC 2.348

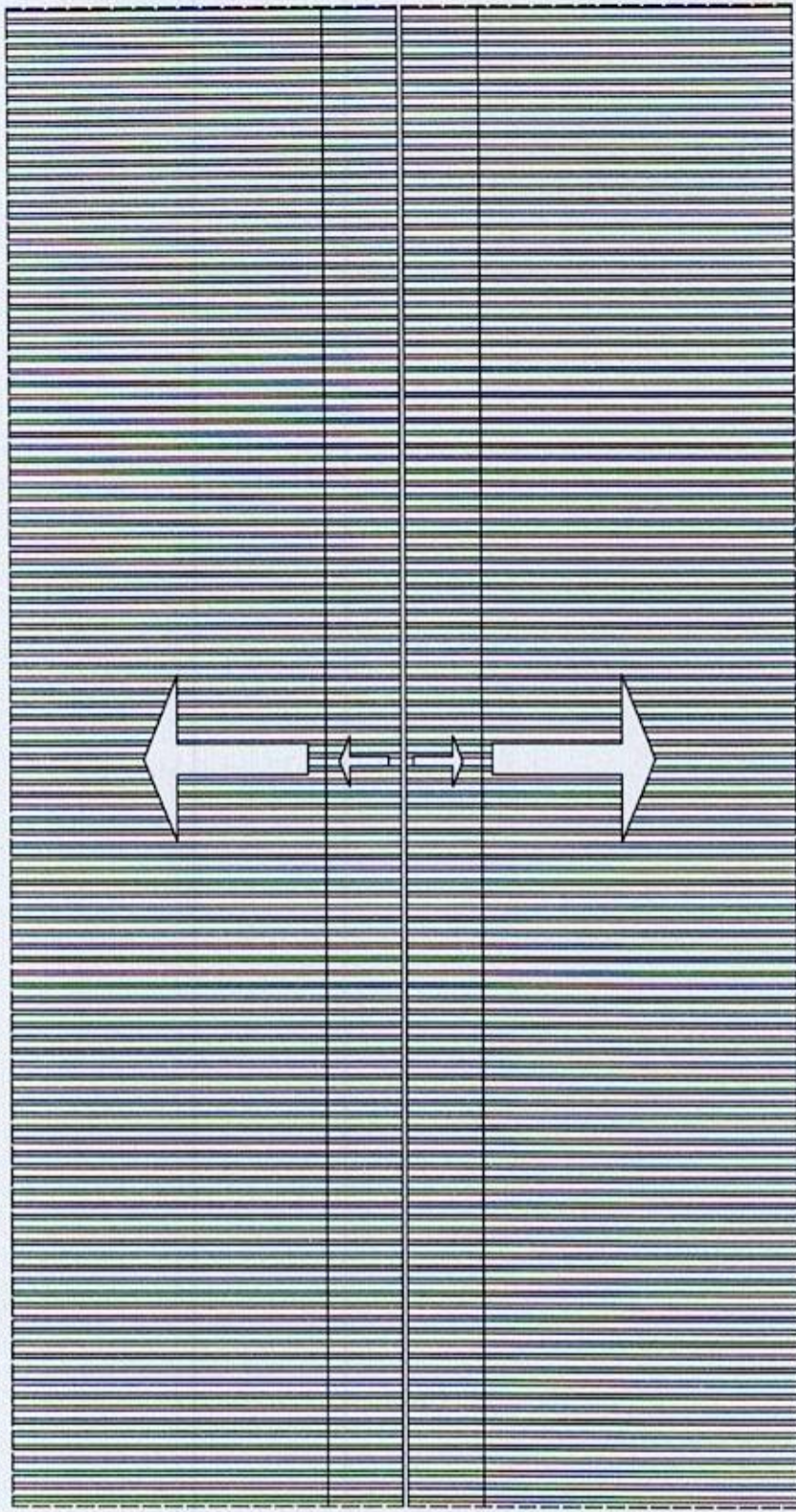

MUNICIPALIDAD DE NUEVA ASUNCIÓN



UBICACION: NUEVA ASUNCIÓN

PLANTA TECHO
ESCALA 1/100

LAMINA 4

OBRA: CONSTRUCCIÓN DE TINGLADO MULTIUSO EN
EL PREDIO MUNICIPAL

PROFESIONAL:  **Arq. LIZZA ARCE**
Reg. MOPC 2.348

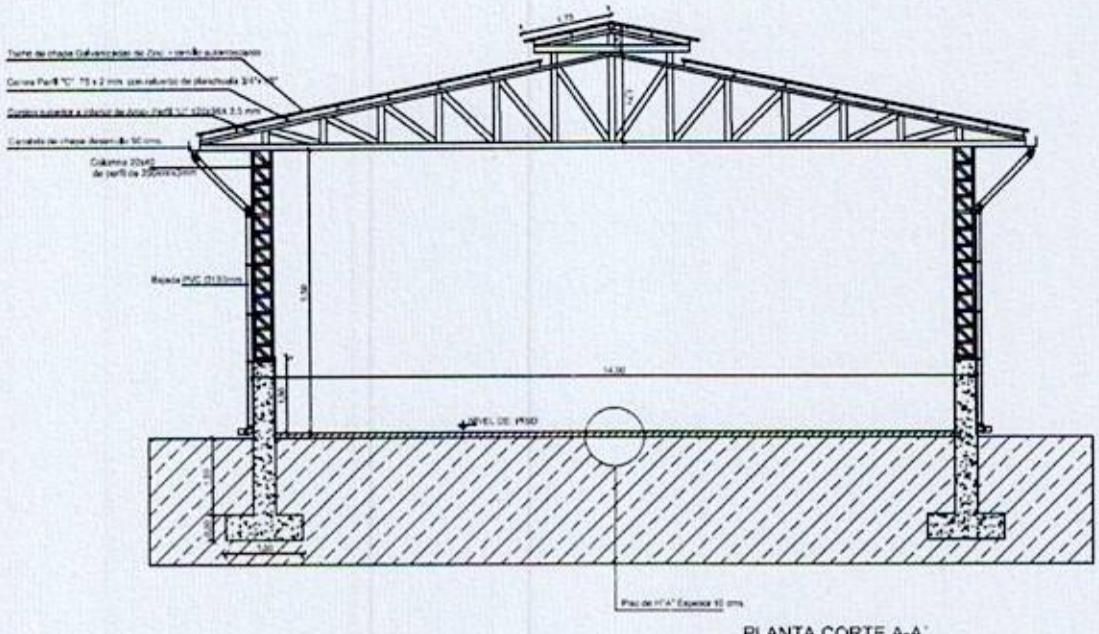

PLANTA CORTE A-A'

VIGA DE ARRIOSTRAMIENTO SUPERIOR ENTRE PILARES - 10 Unidades

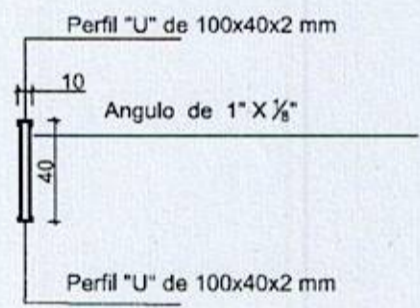
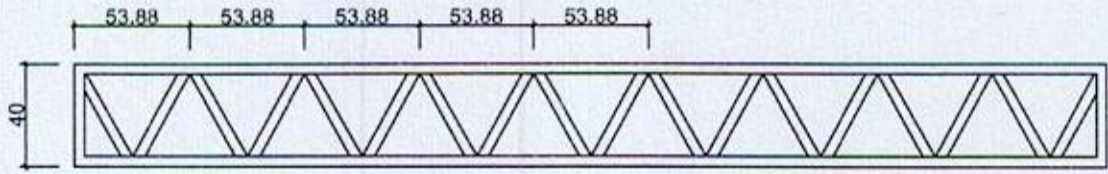

DETALLE DE VIGA ARRIOSTRAMIENTO SUPERIOR

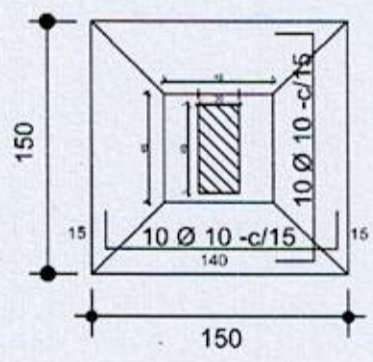

DETALLE DE FUNDACIÓN



MUNICIPALIDAD DE NUEVA ASUNCIÓN



UBICACION: NUEVA ASUNCIÓN

PLANTA CORTE Y DETALLE
SIN ESCALA

LAMINA 5

OBRA: CONSTRUCCIÓN DE TINGLADO MULTIUSO EN
EL PREDIO MUNICIPAL

PROFESIONAL: *[Signature]*
Arq. LIZZA ARCE
Reg. MOPC 2.348

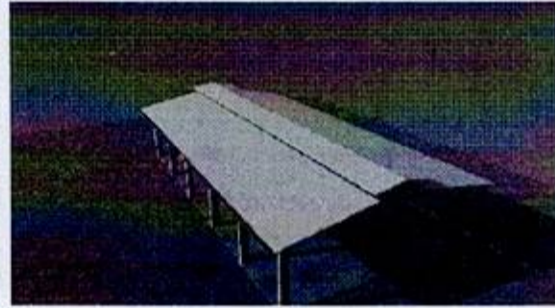
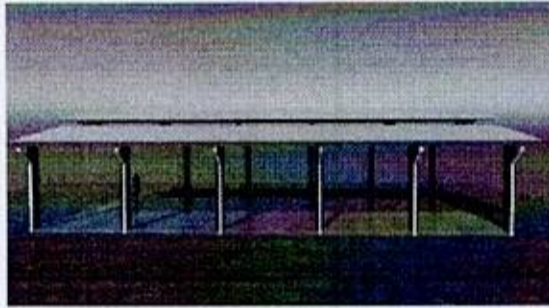
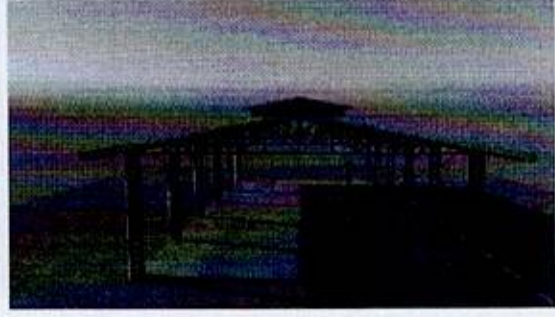

MUNICIPALIDAD DE NUEVA ASUNCIÓN



UBICACION: NUEVA ASUNCION

PLANO EN PERSPECTIVA
SIN ESCALA

LAMINA 6

OBRA: CONSTRUCCIÓN DE TINGLADO MULTIUSO EN
EL PREDIO MUNICIPAL

PROFESINAL:

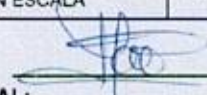
Arq. LIZZA ARCE
Reg. MOPC 2.348