



Administración
NACIONAL DE NAVEGACIÓN Y
PUERTOS



GOBIERNO DEL PARAGUAY | PARAGUÁI REKUÁI

Misión: "Administrar y operar todos los puertos públicos y mantener la navegabilidad de los ríos, a fin de contribuir al crecimiento sustentable del país."

Asunción, 06 de marzo del 2025.

Señores

Automotor S.A.

Presente:

Tenemos el agrado de dirigirnos a su prestigiosa Firma, a los efectos de solicitar cotización según disponibilidad de la marca a la cual representan, del siguiente tipo de vehículo cuyas especificaciones técnicas se citan a continuación:

- **Camioneta Cerrada 4 x 4 (Suv)**, (Caja de cambio mecánico y automatico) que cuenten con el mínimo confort de equipamiento. Diesel Año 2025.

Esta solicitud tiene como finalidad adquirir una nueva unidad de transporte, partiendo de la necesidad de renovar la Flota de transporte con que cuenta la **Administración Nacional de Navegación y Puertos (A.N.N.P.)**, ya aprobada por la máxima autoridad de la institución.

Agradecidos desde ya, esperando una respuesta favorable en la brevedad posible, nos despedimos.

Adjunto el correo gtecnicaannp@amail.com y el N° Teléfono (0971) 211-626 Sr. Rubén Bernal - Jefe de Transporte y Suministro de la Administración Nacional De Navegación y Puertos. (A.N.N.P.) para consultas y/o recepción de Cotización.

Rubén Bernal Jefe de
Transporte y Suministro
de la Administración Nacional de Navegación y Puertos

06/3/2025

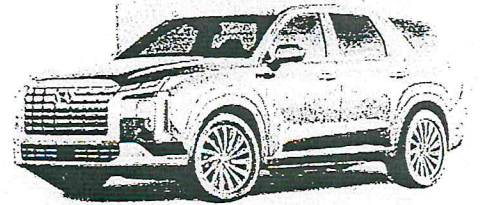

Señores
Administración Nacional de Navegación y Puertos
Presente

Tenemos el agrado de dirigirnos a Usted/es con el fin de presentar la cotización de nuestro automóvil marca Hyundai, modelo New Palisade Gls Limited Aut 4x4 8 Pas.Diesel con las siguientes características:

New Palisade Gls Limited Aut 4x4 8 Pas.Diesel

CARACTERÍSTICAS DEL VEHÍCULO

- **Motor:** 2.2 CDRI
- **Sistema de combustible:** Diesel
- **N° de Cilindros:** 4 en línea
- **Cilindrada:** 2199cc
- **Potencia Nominal (kW·hp)/rpm):** 200 ps/3800 rpm
- **Torque Nominal (Nm/rpm):** 45.0 kg.m/2750 rpm
- **Transmisión :** 8 Velocidades + 1 Retroceso
- **Fuerza de tracción (kN):** HTRAC (AWD) and 4WD
- **Sistema de Aspiración:** Turbo e- VGT
- **Dirección:** Asistida Electricamente
- **Frenos:** Frontal y Trasero a Disco
- **Suspensión delantera:** Macpherson
- **Suspensión trasera:** Multilink

Incluye:

- Seguro 1 año.
- Mantenimiento por 100.000 km o 2 años.
- Transferencia, cedula verde y titulo.

Precio: Gs. 667.000.000

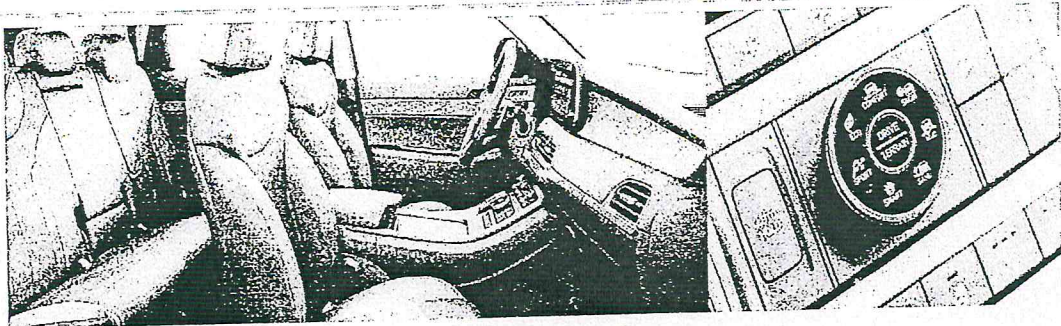



Administración
NACIONAL DE NAVEGACIÓN Y
PUERTOS



GOBIERNO DEL PARAGUAY | PARAGUÁI
REKUÁI

Misión: “Administrar y operar todos los puertos públicos y mantener la navegabilidad de los ríos, a fin de contribuir al crecimiento sustentable del país.”

Asunción, 06 de marzo del 2025.

Señores

Automotor S.A.

Presente:

Tenemos el agrado de dirigirnos a su prestigiosa Firma, a los efectos de solicitar cotización según disponibilidad de la marca a la cual representan, del siguiente tipo de vehículo cuyas especificaciones técnicas se citan a continuación:

- **Camioneta 4 x 4 D/C**, (Caja de cambio mecánico) que cuenten con el mínimo confort de equipamiento. Diesel Año 2025.

Esta solicitud tiene como finalidad adquirir una nueva unidad de transporte, partiendo de la necesidad de renovar la Flota de transporte con que cuenta la **Administración Nacional de Navegación y Puertos (A.N.N.P.)**, ya aprobada por la máxima autoridad de la institución.

Agradecidos desde ya, esperando una respuesta favorable en la brevedad posible, nos despedimos.

Adjunto el correo gtecnicaannp@amail.com y el N° Teléfono (0971) 211-626 Sr. Rubén Bernal - Jefe de Transporte y Suministro de la Administración Nacional De Navegación y Puertos. (A.N.N.P.) para consultas y/o recepción de Cotización.

Rubén Bernal
Jefe de Transporte y Suministro
Administración Nacional de Navegación y Puertos

Gmail

Buscar en el correo electrónico



Redactar



- Recibidos
- Destacados
- Posteos
- Enviados
- Borradores
- Más

Enlaces

Pedido de cotización camioneta 4x4 D/C diesel 2025 Recibidos x



Gerencia técnica ANNP

6 m



Rocio Pereira

6 mar 2025, 11:45 a.m. (1x)

para Mirta. m

Buenos días

Adjunto presupuesto de dos opciones segun lo indicado

Isuzu MUX

Hyundai Palisade

Quedo atenta a cualquier consulta

Cordialmente,

Rocio Pereira

GTECNICA ANNP

Tel: 4463 4211 / 4463 4212

15:10:49

pedido de cotización camioneta 4x4 diesel doble cabina año 2025 - gtecnicaannp@gmail.com - Gmail

Gmail

Buscar en el correo electrónico



Redactar



Recibidos 520

Destacados

Postpuestos

Enviados

Borradores 26

Más

Etiquetas

Un archivo adjunto • Analizado por Gmail

Automator



Carta Oferta - Isu

Carta Oferta - Isu

¡Gracias!

¡Recibido!

¡Listo!

Responder

Reenviar



Fecha: 10/03/2025

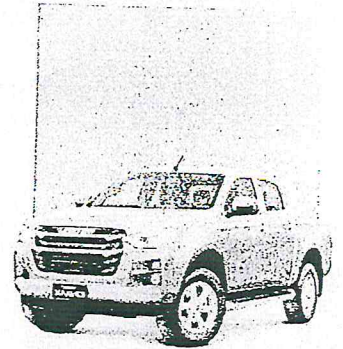
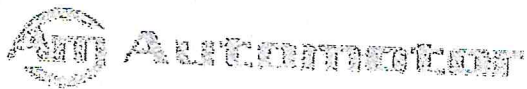

Señores
Administración Nacional de Navegación y Puertos
Presente

Tenemos el agrado de dirigirnos a Usted/es con el fin de presentar la cotización de nuestro vehículo marca Isuzu, modelo D-Max 4x4 MECANICO SEMI FULL 3.0 TQL4029 con las siguientes características:

D-Max 4x4 MECANICO SEMI FULL 3.0 TQL4029

CARACTERÍSTICAS DEL VEHÍCULO MODELO 2025

Motor: 4JJ3-TC

Cilindrada (cc) : 3.0

- Disposición del motor: Longitudinal
- Tipo de Combustible: Diesel
- Potencia máxima (HP-RPM): 188 A 3.600 RPM
- Torque (Nm-Rpm): 450 Nm a 1.600
- Nro. de Cilindros/Válvulas: 4/16
- Inyección: Directa Common Rail
- Transmisión: A.T 6 + Reversa, transmisión automática secuencial
- Frenos delanteros / traseros: Discos / Tambor

Precio Gs. 422.000.000.

* La oferta incluye costos de la escritura pública, de seguro por un año y mantenimiento por 100.000 km.

Atentamente Rocio Pereira

