

| | | |
|--|--|--|
| <p>MUNICIPALIDAD DE YPACARAI YEGROS 328 of MCAL. ESTIGARRIBIA TEL 6513 - 433119 mail: municipalidaddeypacarai@hotmail.com</p> | | <p>OBRA: CONSTRUCCION DE UN AULA- PLANTA ALTA</p> <p>DESTINO: ESC. BAS. N° 1.3691 MAESTRA SARA E. DE BARRIOS, CNIA PASO PUENTE -YPACARAI</p> |
|--|--|--|

ATILIO RAUL SILVA ESTIGARRIBIA
 Arquitecto
 Reg. Prof. MOPC N° 2.247

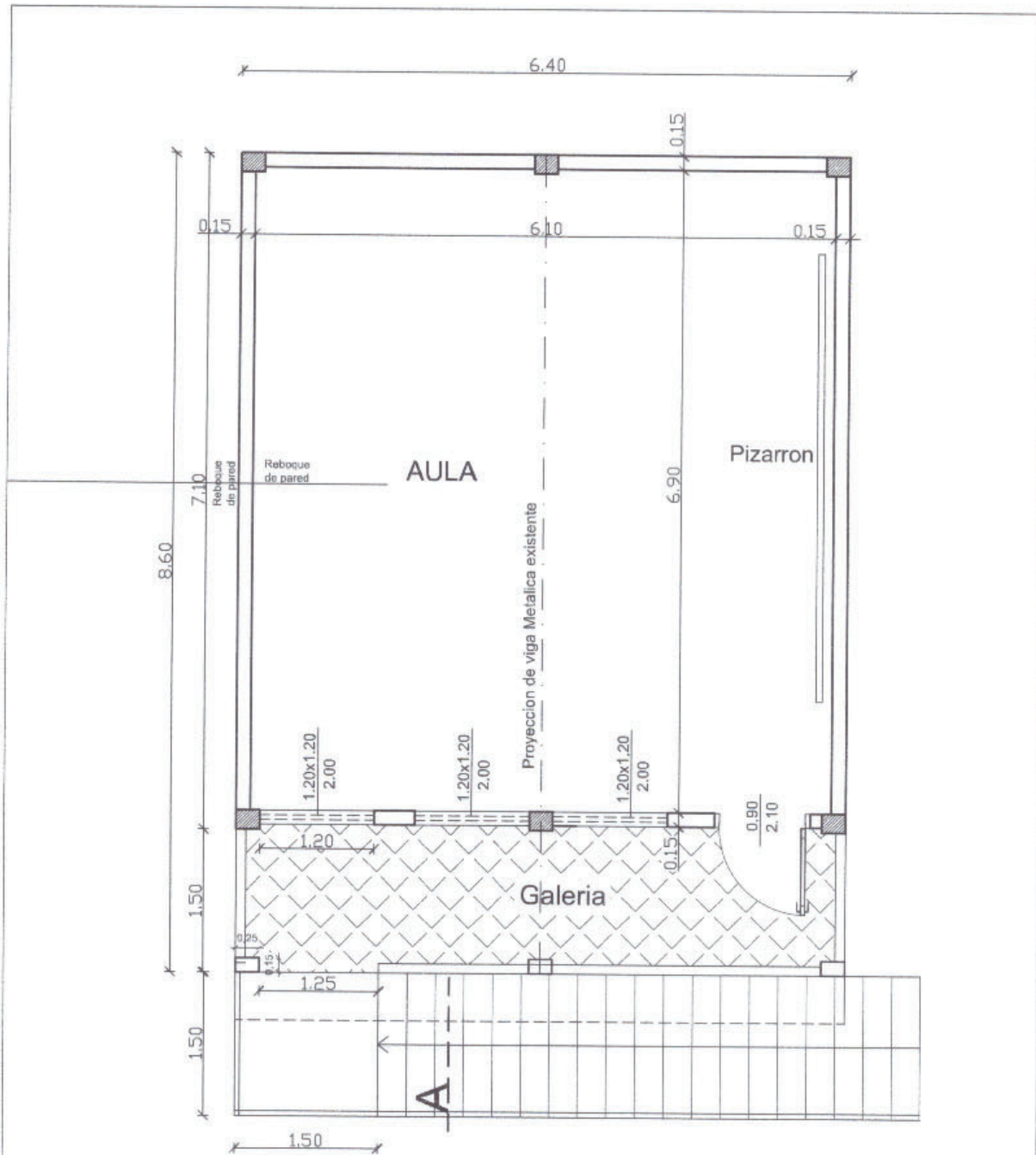

AULA EN PLANTA ALTA
 ESC: 1/50

ATILIO RAUL SILVESTRE GARRIBIA
 Arquitecto
 Reg. Prof. MOPC N° 2.245

MUNICIPALIDAD DE YPACARAI
 YEGROS 338 # MCAL.
 ESTIGARRIBIA
 TEL. 0513 - 433119
 mail
 municipalidaddeypacarai@hotmail.com

OBRA: CONSTRUCCION DE AULA EN PLANTA ALTA

DESTINO: ESC. BAS. N° 1.361 MAESTRA SARA E. DE BARRIOS,
 CÑIA PASO PUENTE -YPACARAI

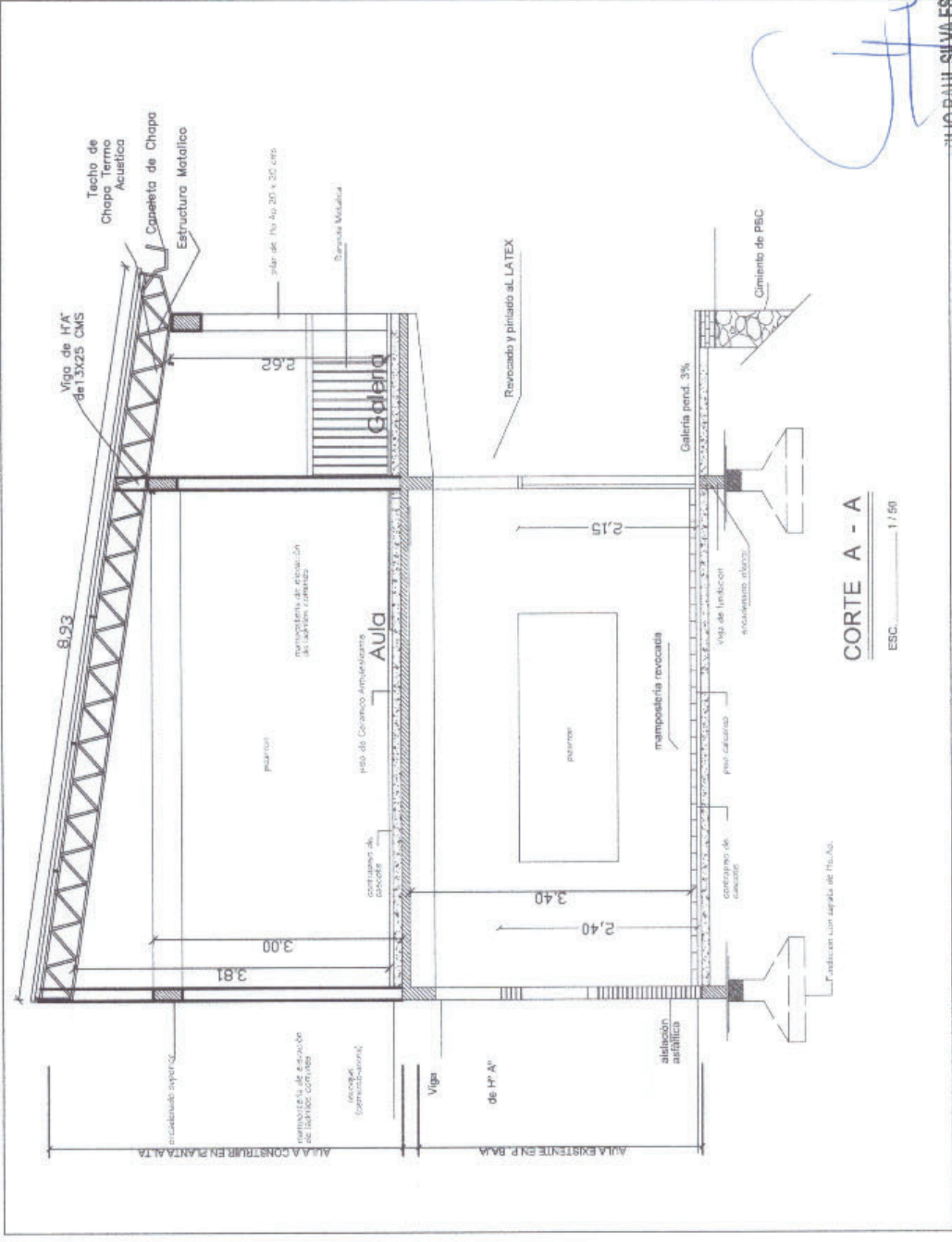

CORTE A - A
 ESC. 1 / 50

[Handwritten Signature]
INGENIERO RAUL SILVA ESTIGARRIBIA
 Arquitecto

| | | |
|---|--|---------------------------------|
| MUNICIPALIDAD DE YPACARANI YEFROS 338 e/ MCAL. ESTIGARRIBIA TEL 099 43119 ypacarani@gmail.com municipalidaddeypacara@gmail.com | OBRA: CONSTRUCCION DE AULA EN PLANTA ALTA DESTINO: ESC. BAS. N° 1.361 MAESTRA SARA E. DE BARRIOS. CNIA PASO PUENTE -YPACARANI | REC. PROF. MOPC N° 2.247 |
|---|--|---------------------------------|

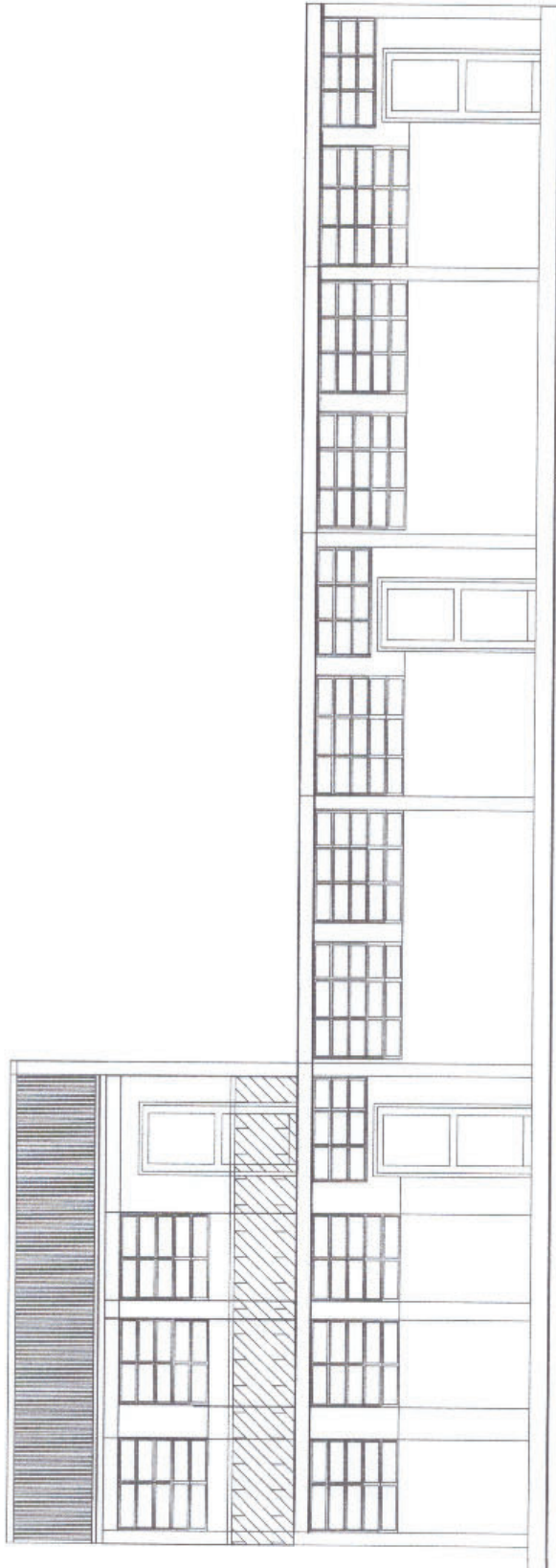

FACHADA PRINCIPAL
ESC: 1/50

MUNICIPALIDAD DE YPACARAI
YEGROS 308 es/ MCAL
ESTIGARRIBIA
TEL 0513 - 433119
mail:
municipalidaddeypacarai@hotmail.com

OBRA: CONSTRUCCION DE AULA EN PLANTA ALTA

DESTINO: ESC. BAS. Nº 1.361 MAESTRA SARA E. DE BARRIOS.
C/ NIA PASO PUENTE - YPACARAI

ATILIO RAUL SILVA ESTIGARRIBIA
Arquitecto

Reg. Prof. MOPC Nº 2.287

