

MUNICIPALIDAD DE ITA

Proyecto: Construcción de empedrado, Acceso a la Escuela San Isidro- Distrito de Ita
Dimensiones: 7 metros de ancho por 88 metros lineal de longitud.
Superficie total: 616 metros cuadrado aprox.

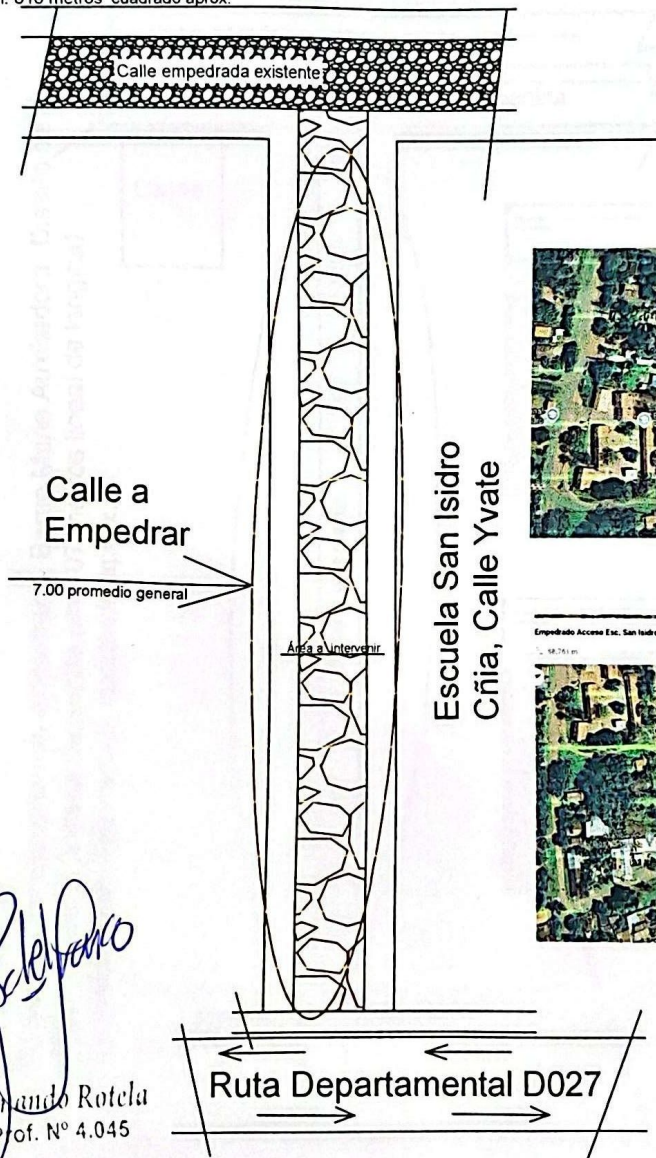

Fernando Rotela
Ing. Fernando Rotela
Reg. Prof. N° 4.045

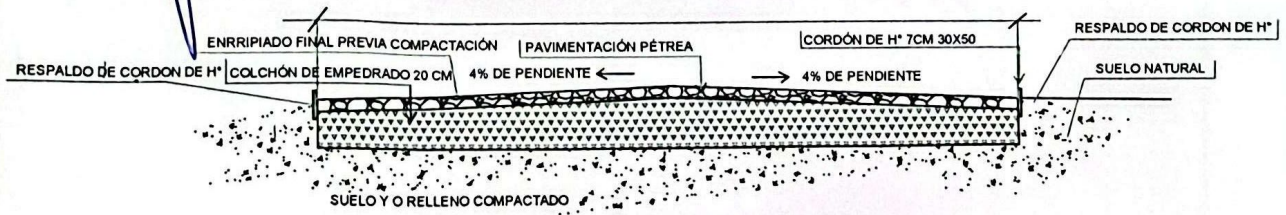

MUNICIPALIDAD DE ITA

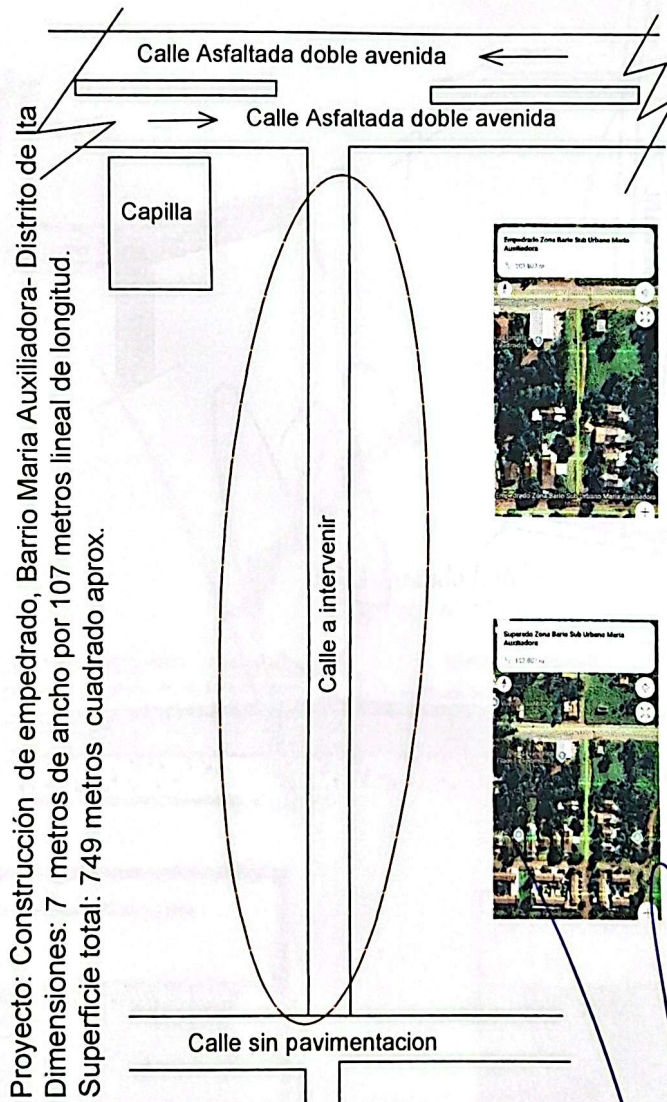

Proyecto: Construcción de empedrado, Barrio Maria Auxiliadora- Distrito de Ita
Dimensiones: 7 metros de ancho por 107 metros lineal de longitud.
Superficie total: 749 metros cuadrado aprox.



[Handwritten signature]

Ing. Fernando Rotela
Reg. Prof. N° 4.045

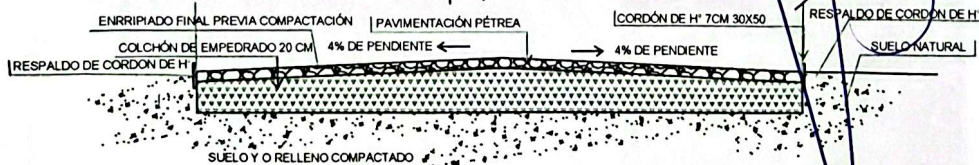

MUNICIPALIDAD DE ITA

Proyecto: Construcción Tramo 1... 26 metros Tramo 2... 107 metros
Superficie total: 931 metros cuadrados

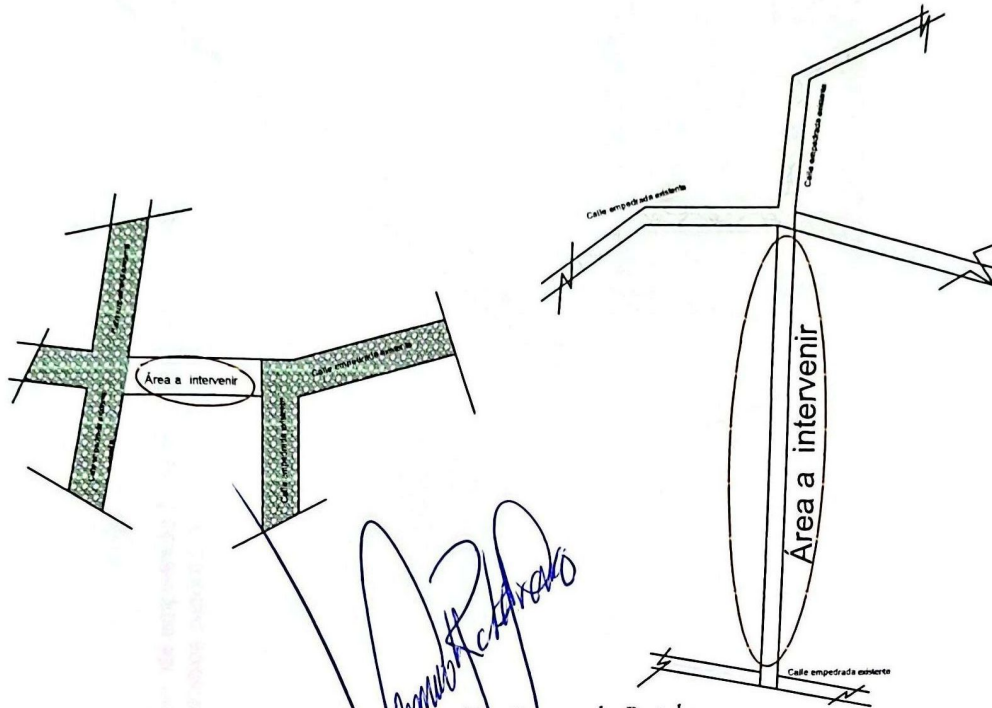

Fernando Rotela

Ing. Fernando Rotela
Reg. Prof. N° 4.045

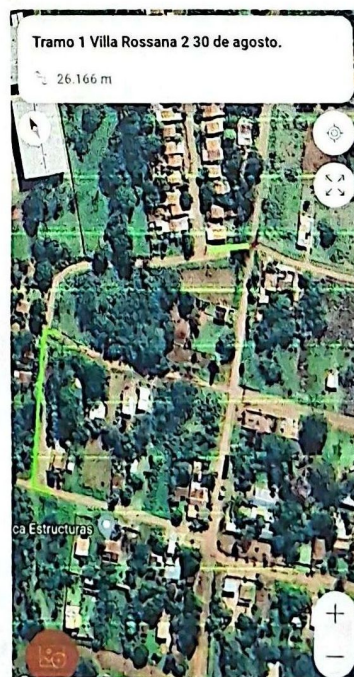
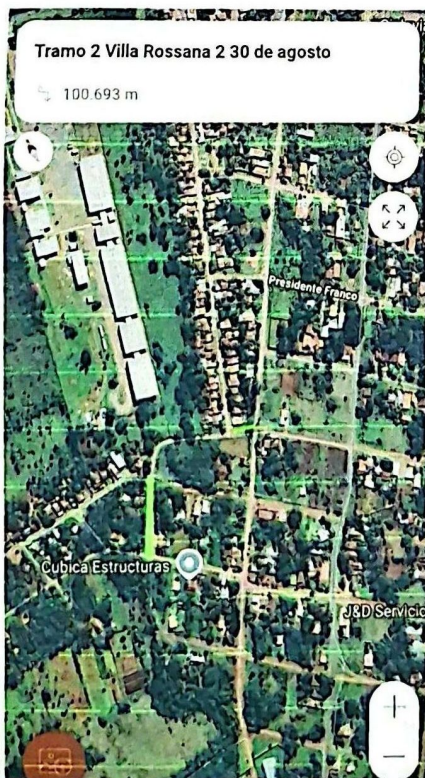
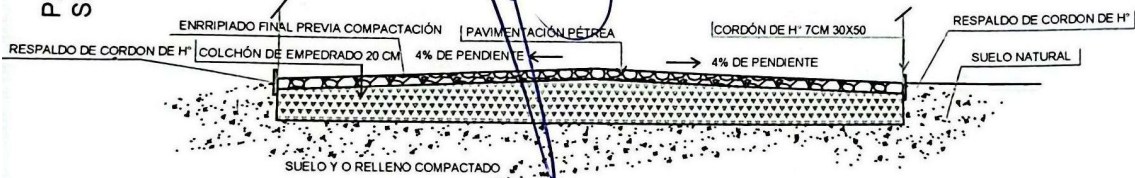

MUNICIPALIDAD DE ITA

Proyecto: Construcción de empedrado Zona Mendieta Paranambu
Superficie total: 640 metros cuadrados

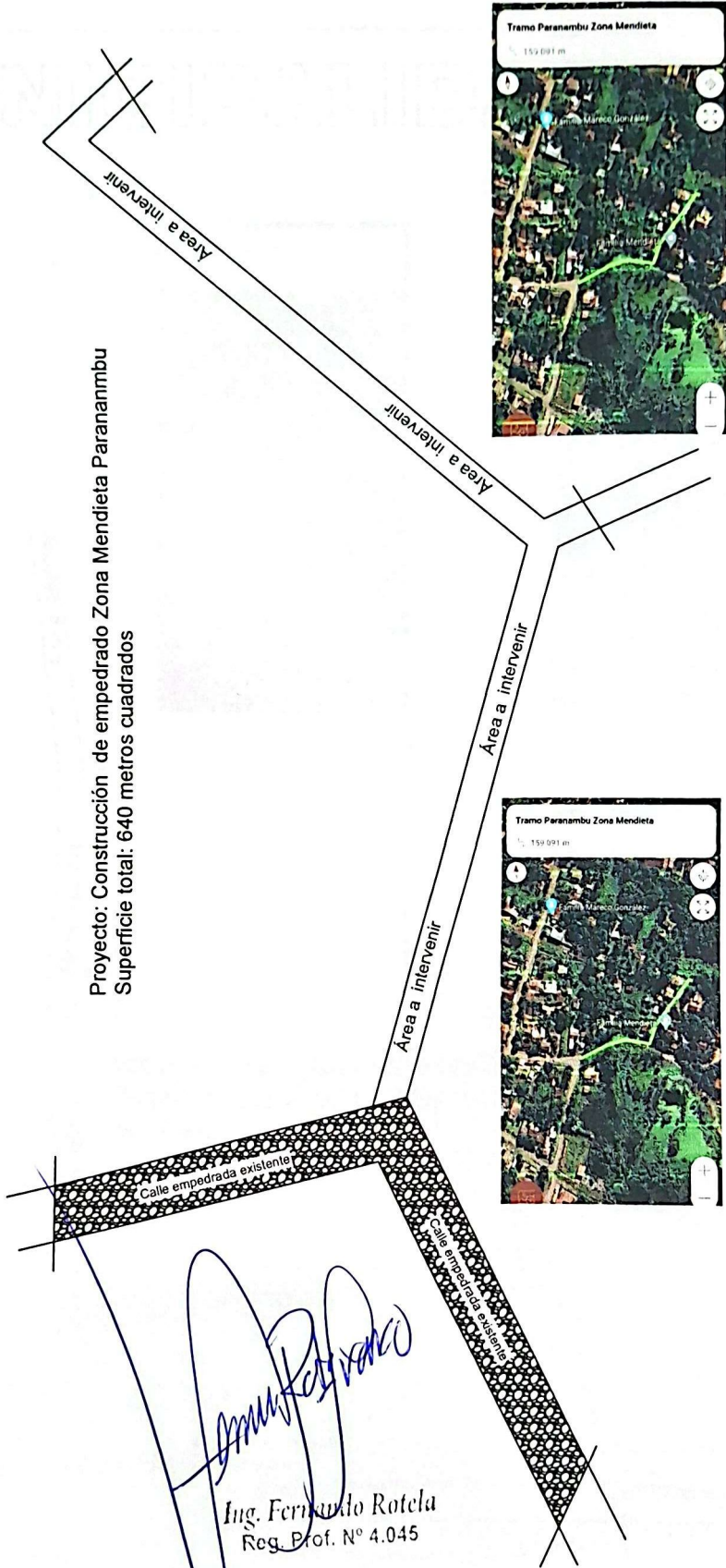

Fernando Rotela
Ing. Fernando Rotela
Reg. Prof. N° 4.045

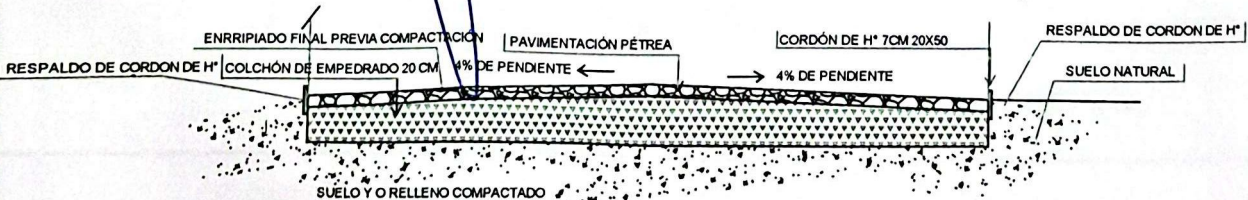

MUNICIPALIDAD DE ITA

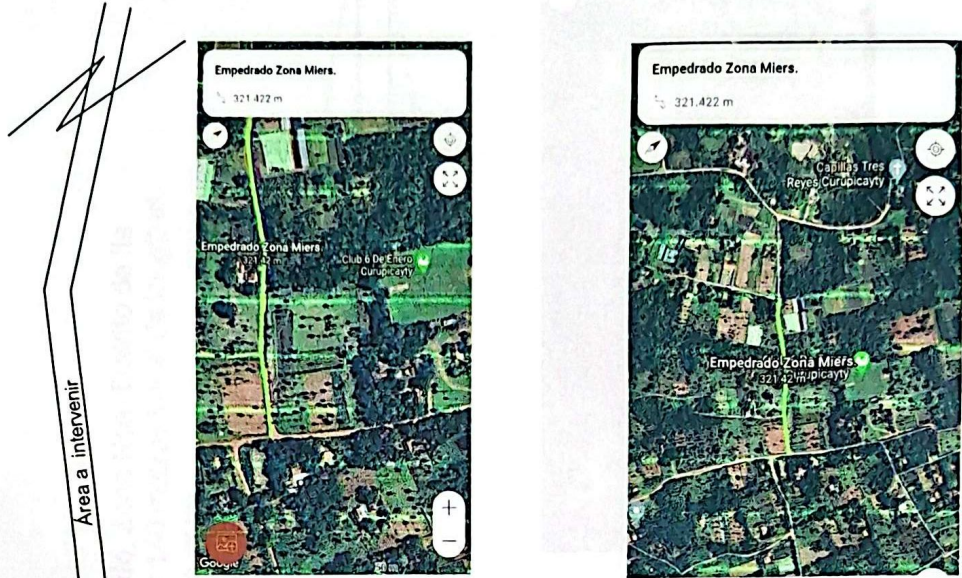

Proyecto: Construcción de empedrado Zona Miers Cñia Curupicayty
Superficie total: 1.020 metros cuadrados 170 metros lineal por 6 metros de ancho.

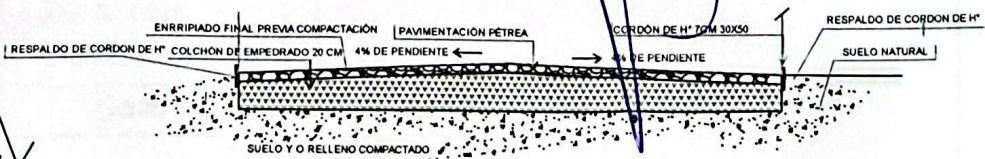
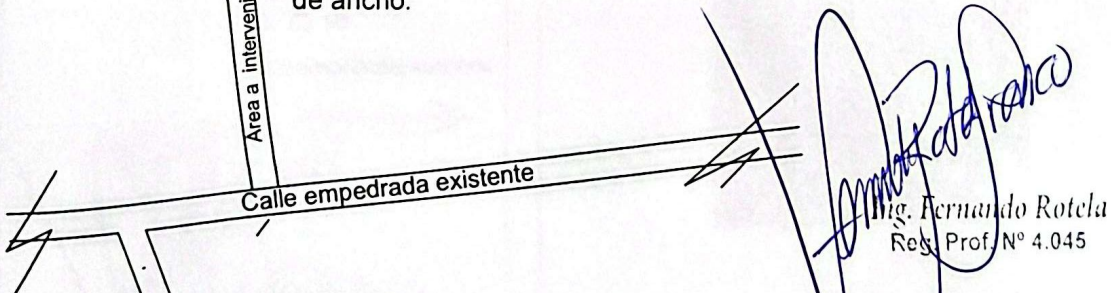

MUNICIPALIDAD DE ITA

Proyecto: Construcción de empedrado, Zona Noe- Distrito de Ita
Dimensiones: 4 metros de ancho por 140 metros lineal de longitud.
Superficie total: 560 metros cuadrado aprox.

Área a intervenir

Área a intervenir

Área a intervenir

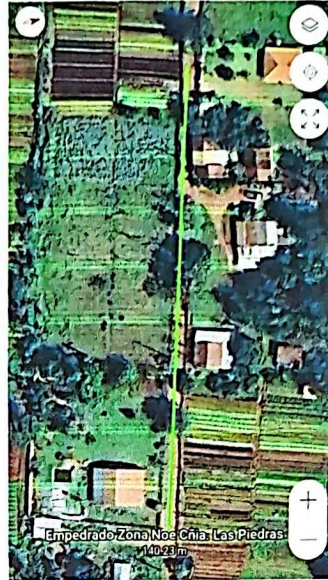

Calle empedrada existente

Calle empedrada existente

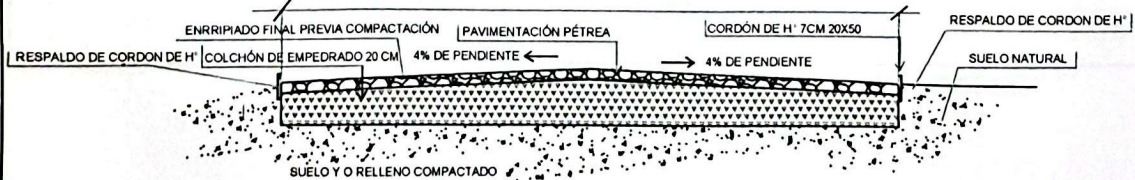

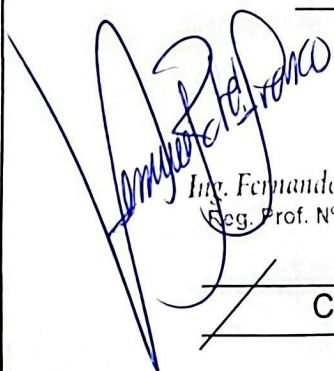
Ing. Fernando Rotela
Reg. Prof. N° 4.045

MUNICIPALIDAD DE ITA

Proyecto: Construcción de empedrado, Zonz Franco - Distrito de Ita
Dimensiones: 7 metros de ancho por 281 metros lineal de longitud, aproximadamente
y 172 metros de 4 metros de ancho
Superficie total: 2.655 metros cuadrado aprox.

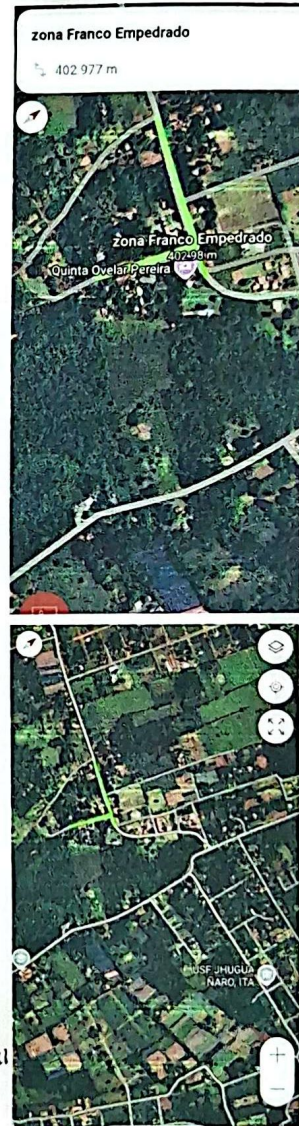
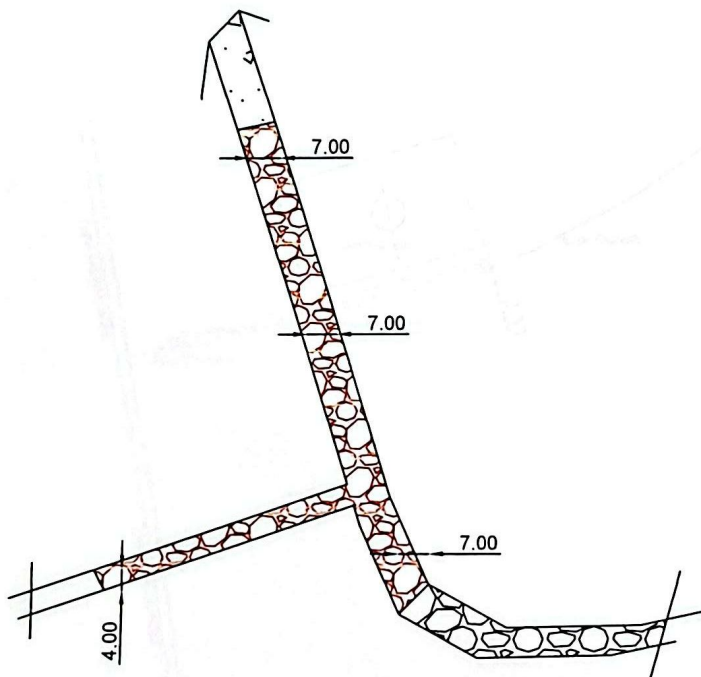

Compañía Hugua Ñaro

Fernando Rotela

Ing. Fernando Rotela
Reg. Prof. N° 4.045

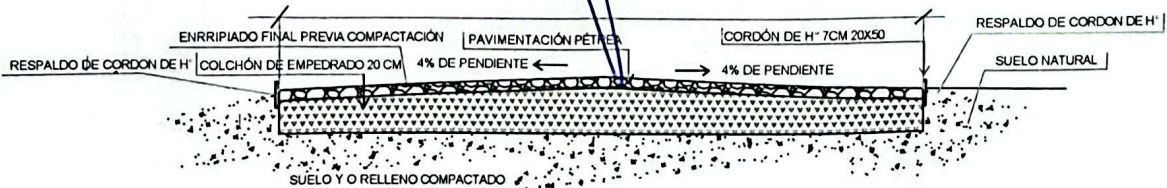

MUNICIPALIDAD DE ITA

Proyecto: Construcción de empedrado, Zonz Cancha San Blas de la compañía Aveiro - Distrito de Ita
Dimensiones: 3.50 metros de ancho por 194 metros lineal de longitud. aproximadamente
Superficie total: 679 metros cuadrado aprox.

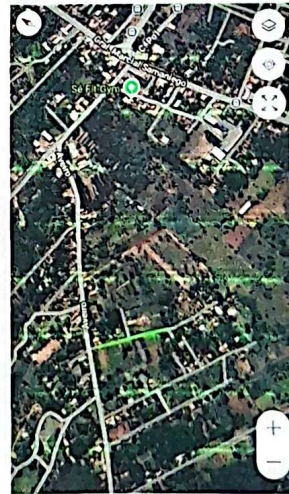
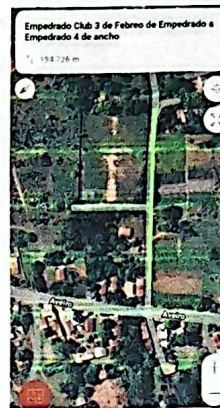
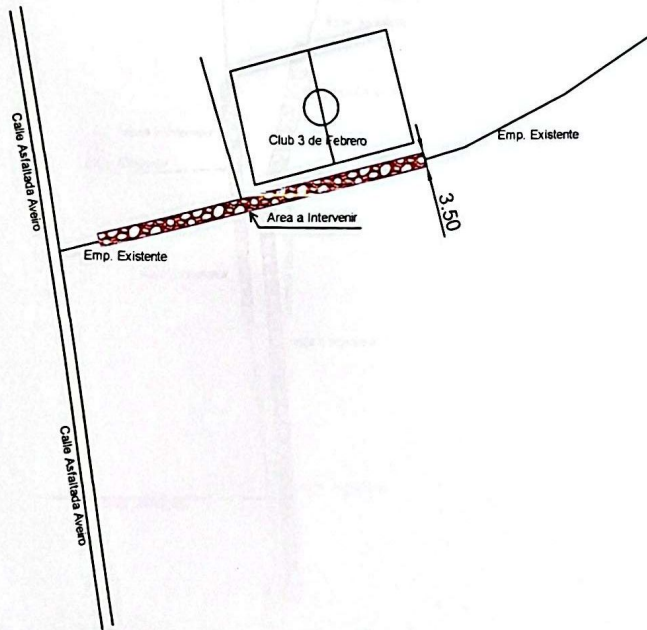

Compañía Aveiro

Ing. Fernando Rotela
Reg. Prof. N° 4.045

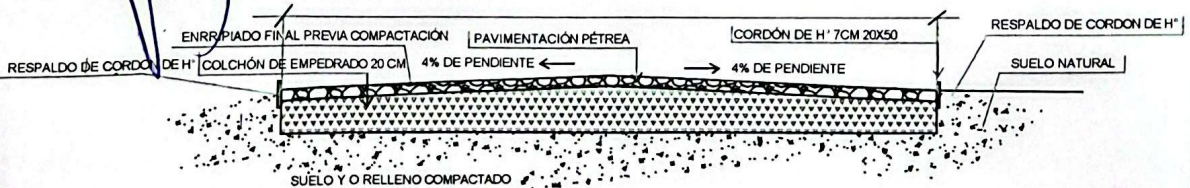

MUNICIPALIDAD DE ITA

Proyecto: Construcción de empedrado, Barrio Villa Rossana 1 - Distrito de Ita
 Dimensiones: 7 metros de ancho por 241 metros lineal de longitud. aproximadamente Doble avenida
 Superficie total: 1.687 metros cuadrado aprox.

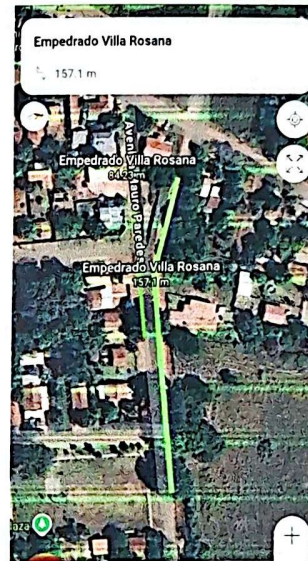
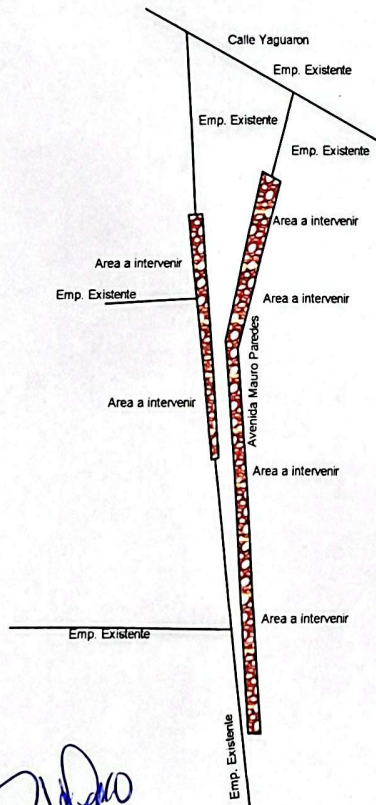

Villa Rosana

Ing. Fernando Rotela
 Reg. Prof. N° 4.045

