



PLANTA DE LOCALIZACIÓN

Esc: 1/1250



PLANTA DE UBICACIÓN

Esc: 1/5000

OBRA: CONSTRUCCIÓN DEL CONSERVATORIO DEPARTAMENTAL CON SALÓN AUDITORIO Y DOS PLANTAS DE OFICINAS PARA LA GOBERNACIÓN DE PDTE. HAYES

Ubicación: Avda. Dr. Pablo Contessi esq. Rudencindo Meza

Propietario: Gobernación del XV Dpto. de Pdte. Hayes

Profesional: Arq. Lorenzo Gamarra **Pat.N°:** 067

Dirección: Calle Piribebuy N° 565 esq. Primera - Benjamin Aceval

Sup. Terreno: 10.000m2

Sup. a Construir: 820 m2

Propietario

Lorenzo Gamarra
Arq. Lorenzo Gamarra, F. E. I.
Reg. Prof. N° 3853

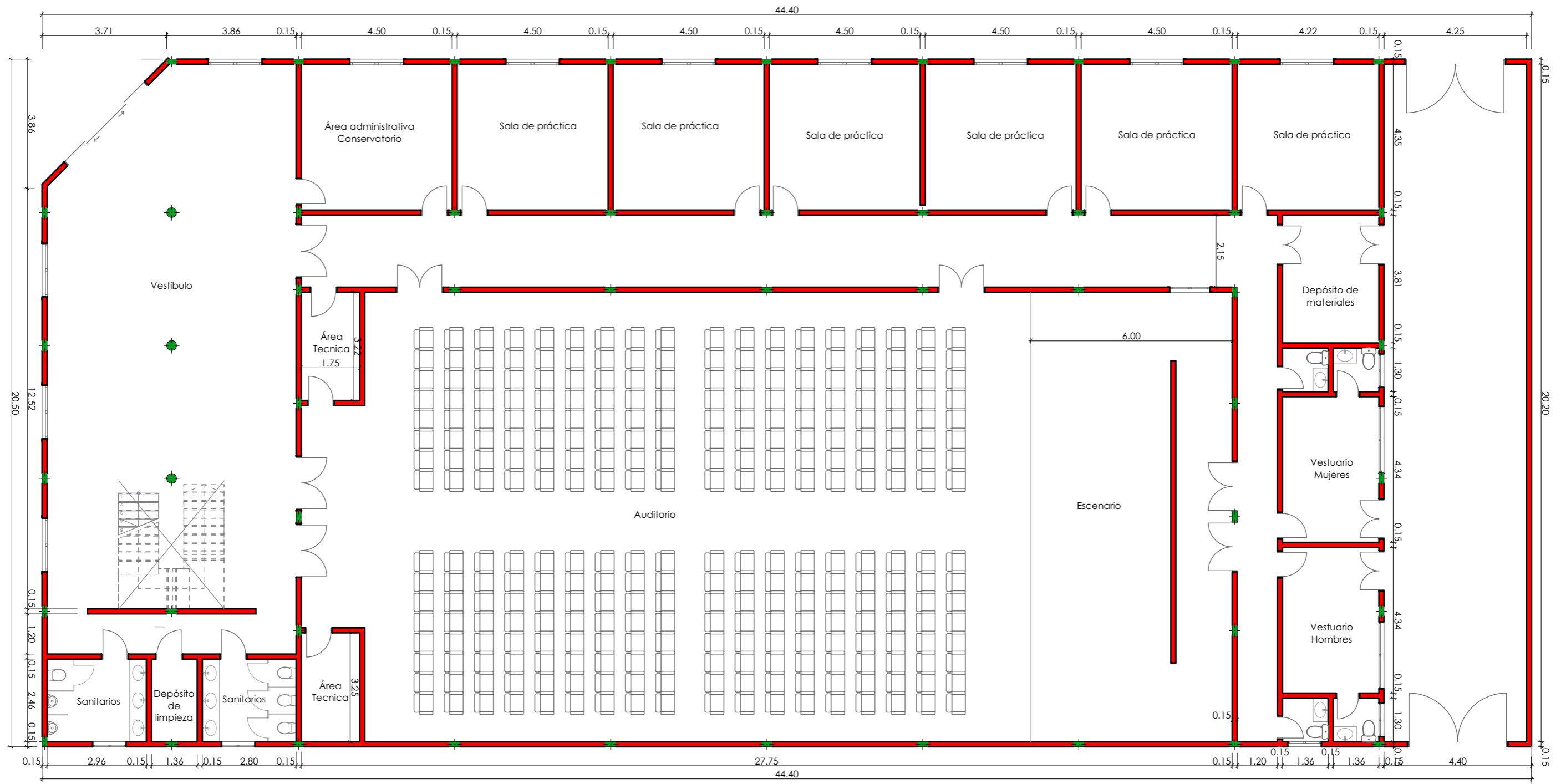

PLANTA DE BAJA

Esc: 1/1250

OBRA: CONSTRUCCIÓN DEL CONSERVATORIO DEPARTAMENTAL CON SALÓN AUDITORIO Y DOS PLANTAS DE OFICINAS PARA LA GOBERNACIÓN DE PDTE. HAYES

Ubicación: Avda. Dr. Pablo Contessi esq. Rudencindo Meza

Propietario: Gobernación del XV Dpto. de Pdte. Hayes

Profesional: Arq. Lorenzo Gamarra **Pat.Nº:** 067

Dirección: Calle Piribebuy N° 565 esq. Primera - Benjamin Aceval

Sup. Terreno: 10.000m2

Sup. a Construir: 820 m2

Propietario

Lorenzo Gamarra
Arq. Lorenzo Gamarra F.
 Reg. Prof. Nº 3953

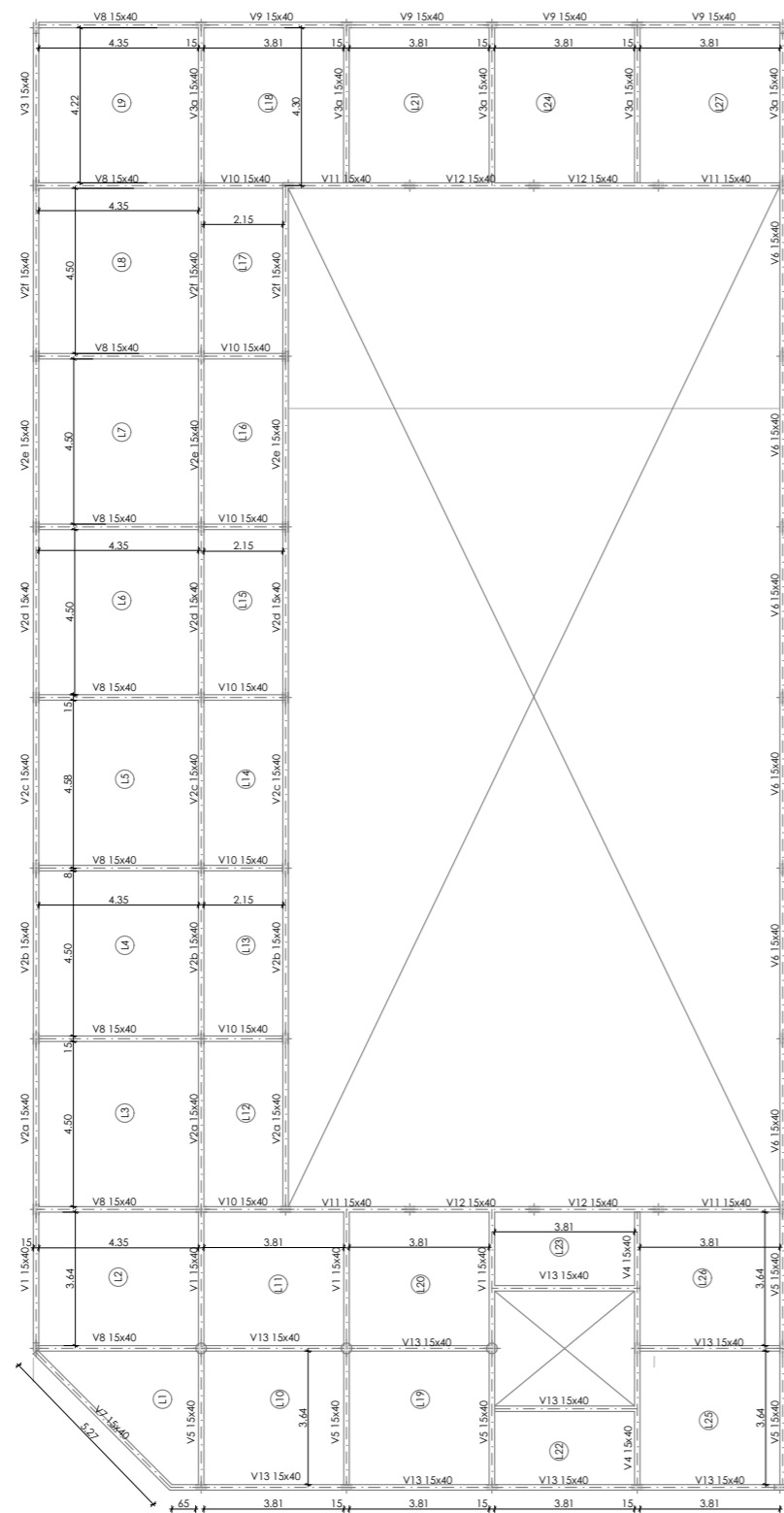

ENCOFRADO N1

Esc: 1/200

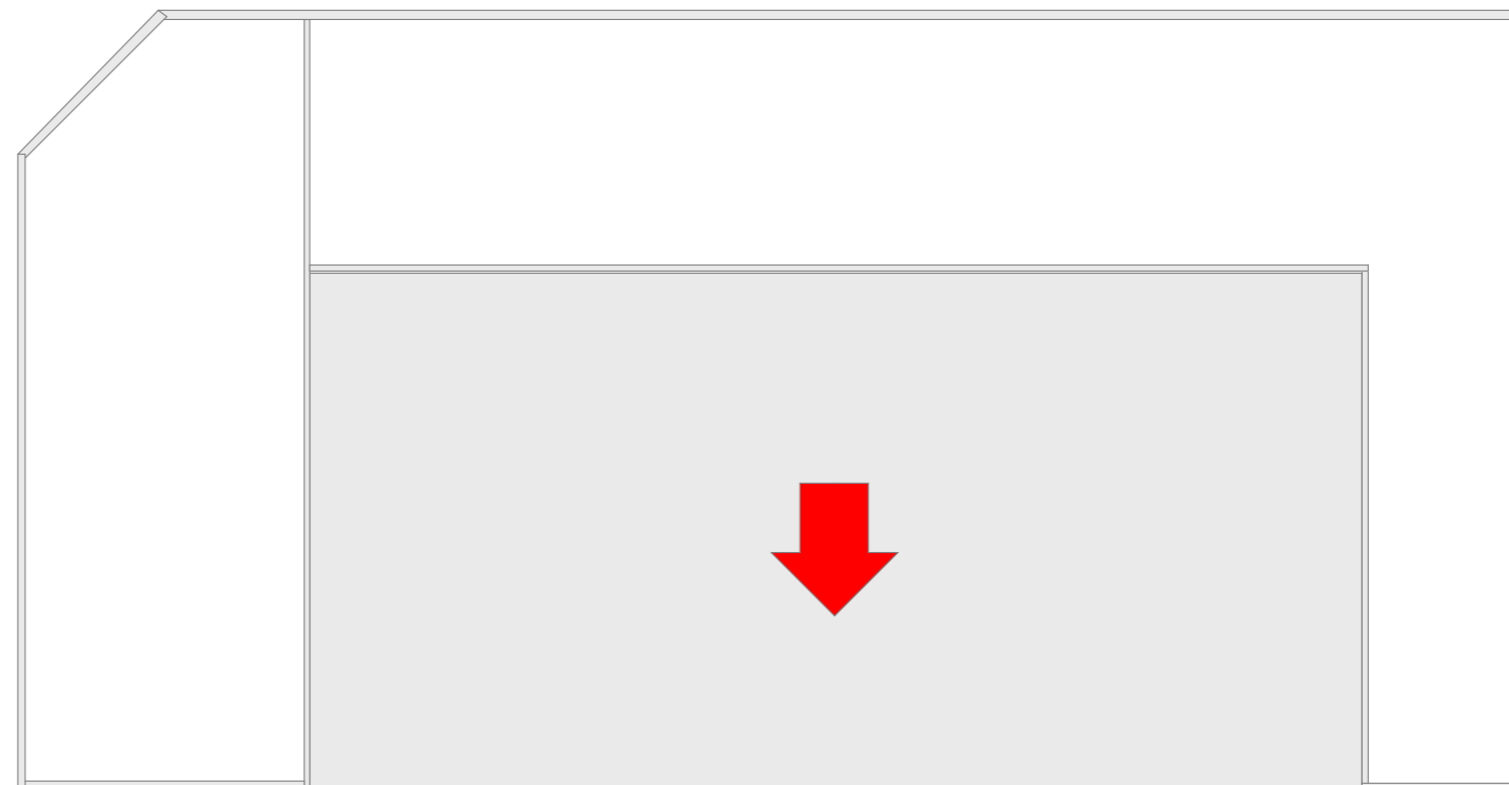

PLANTA DE TECHO

Esc: 1/200

OBRA: CONSTRUCCIÓN DEL CONSERVATORIO DEPARTAMENTAL CON SALÓN AUDITORIO Y DOS PLANTAS DE OFICINAS PARA LA GOBERNACIÓN DE PDTE. HAYES

Ubicación: Avda. Dr. Pablo Contessi esq. Rudencindo Meza

Propietario: Gobernación del XV Dpto. de Pdte. Hayes

Profesional: Arq. Lorenzo Gamarra **Pat.Nº:** 067

Dirección: Calle Piribebuy N° 565 esq. Primera - Benjamin Aceval

Sup. Terreno: 10.000m2

Sup. a Construir: 820 m2

Propietario

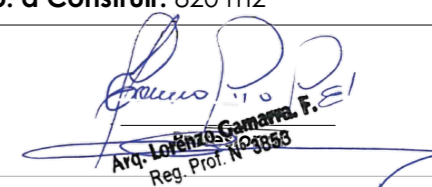
 Arq. Lorenzo Gamarra F.EI
 Reg. Prof. N° 3883

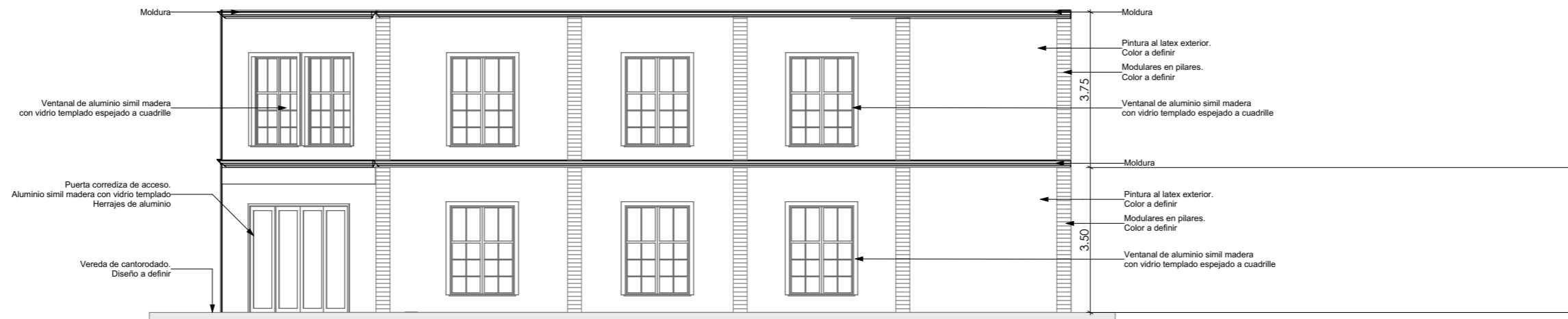

FACHADA PRINCIPAL

Esc: 1/125

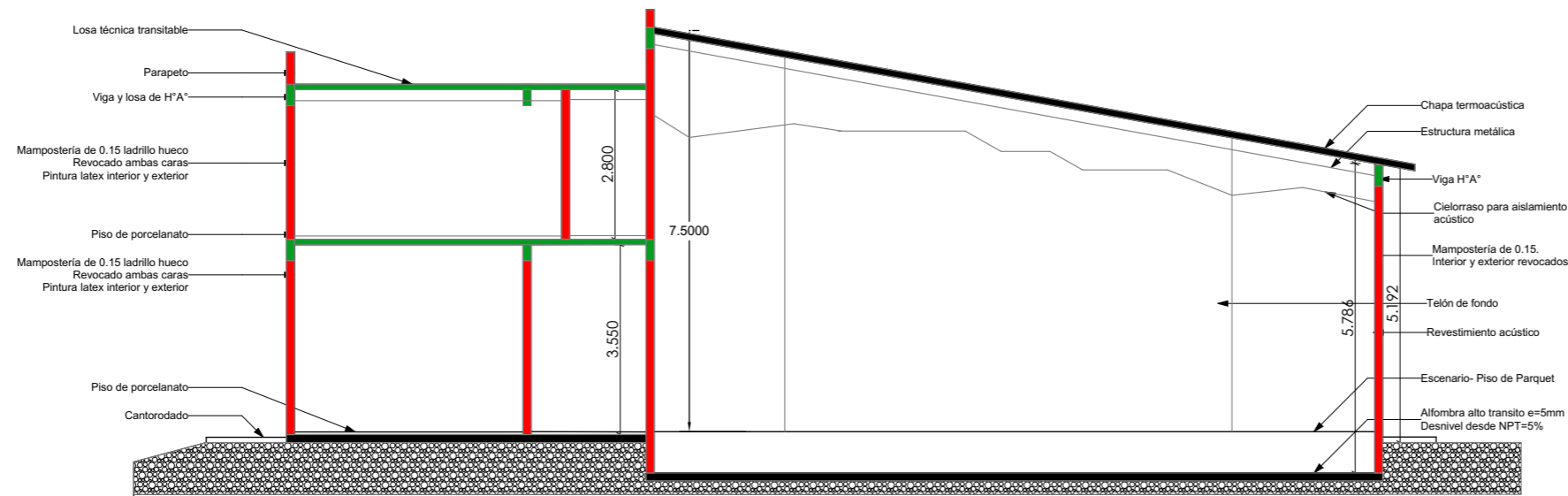

CORTE TRANSVERSAL

Esc: 1/125

OBRA: CONSTRUCCIÓN DEL CONSERVATORIO DEPARTAMENTAL CON SALÓN AUDITORIO Y DOS PLANTAS DE OFICINAS PARA LA GOBERNACIÓN DE PDTE. HAYES

Ubicación: Avda. Dr. Pablo Contessi esq. Rudencindo Meza

Propietario: Gobernación del XV Dpto. de Pdte. Hayes

Profesional: Arq. Lorenzo Gamarra **Pat.Nº:** 067

Dirección: Calle Piribebuy N° 565 esq. Primera - Benjamin Aceval

Sup. Terreno: 10.000m2

Sup. a Construir: 820 m2

Propietario

Lorenzo Gamarra
Arq. Lorenzo Gamarra, F.º E.º
 Reg. Prof. N° 067

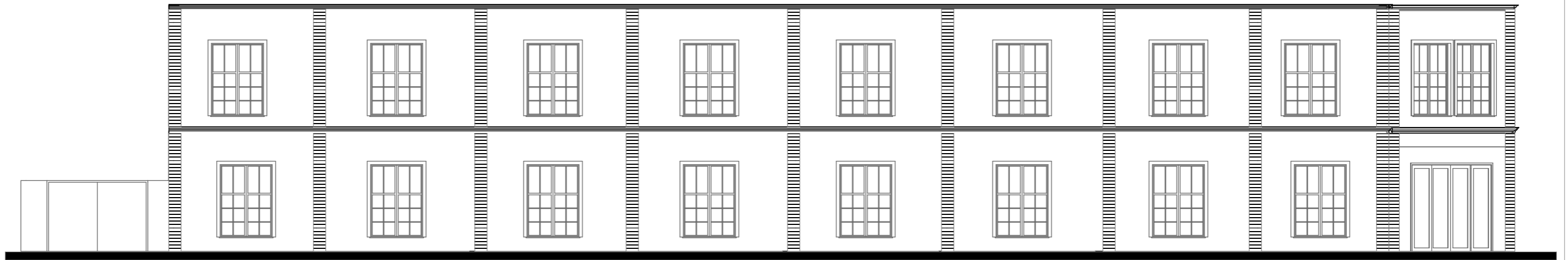

FACHADA PRINCIPAL

Esc: 1/125

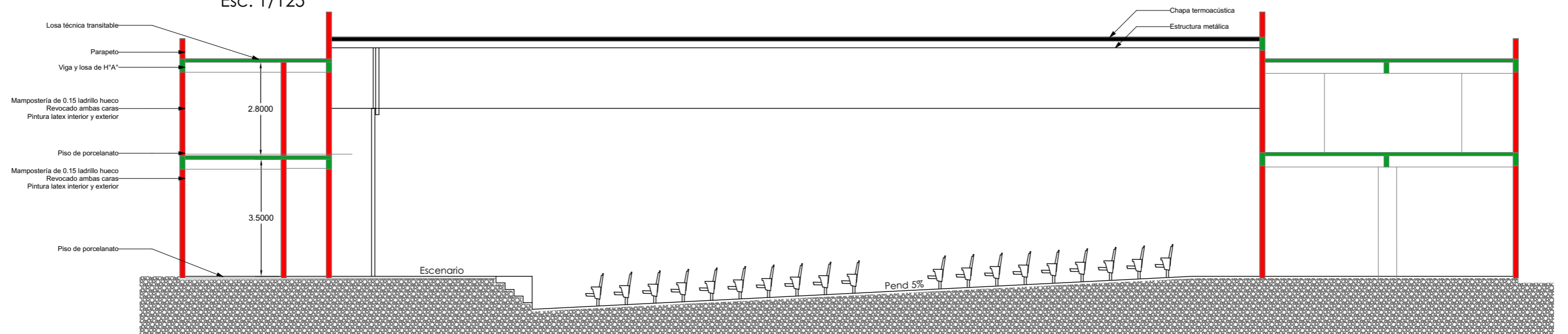

CORTE LONGITUDINAL

Esc: 1/125

OBRA: CONSTRUCCIÓN DEL CONSERVATORIO DEPARTAMENTAL CON SALÓN AUDITORIO Y DOS PLANTAS DE OFICINAS PARA LA GOBERNACIÓN DE PDTE. HAYES

Ubicación: Avda. Dr. Pablo Contessi esq. Rudencindo Meza

Propietario: Gobernación del XV Dpto. de Pdte. Hayes

Profesional: Arq. Lorenzo Gamarra **Pat.Nº:** 067

Dirección: Calle Piribebuy N° 565 esq. Primera - Benjamin Aceval

Sup. Terreno: 10.000m2

Sup. a Construir: 820 m2

Propietario

Lorenzo Gamarra F.
 Arq. Lorenzo Gamarra F.
 Reg. Prof. N° 067

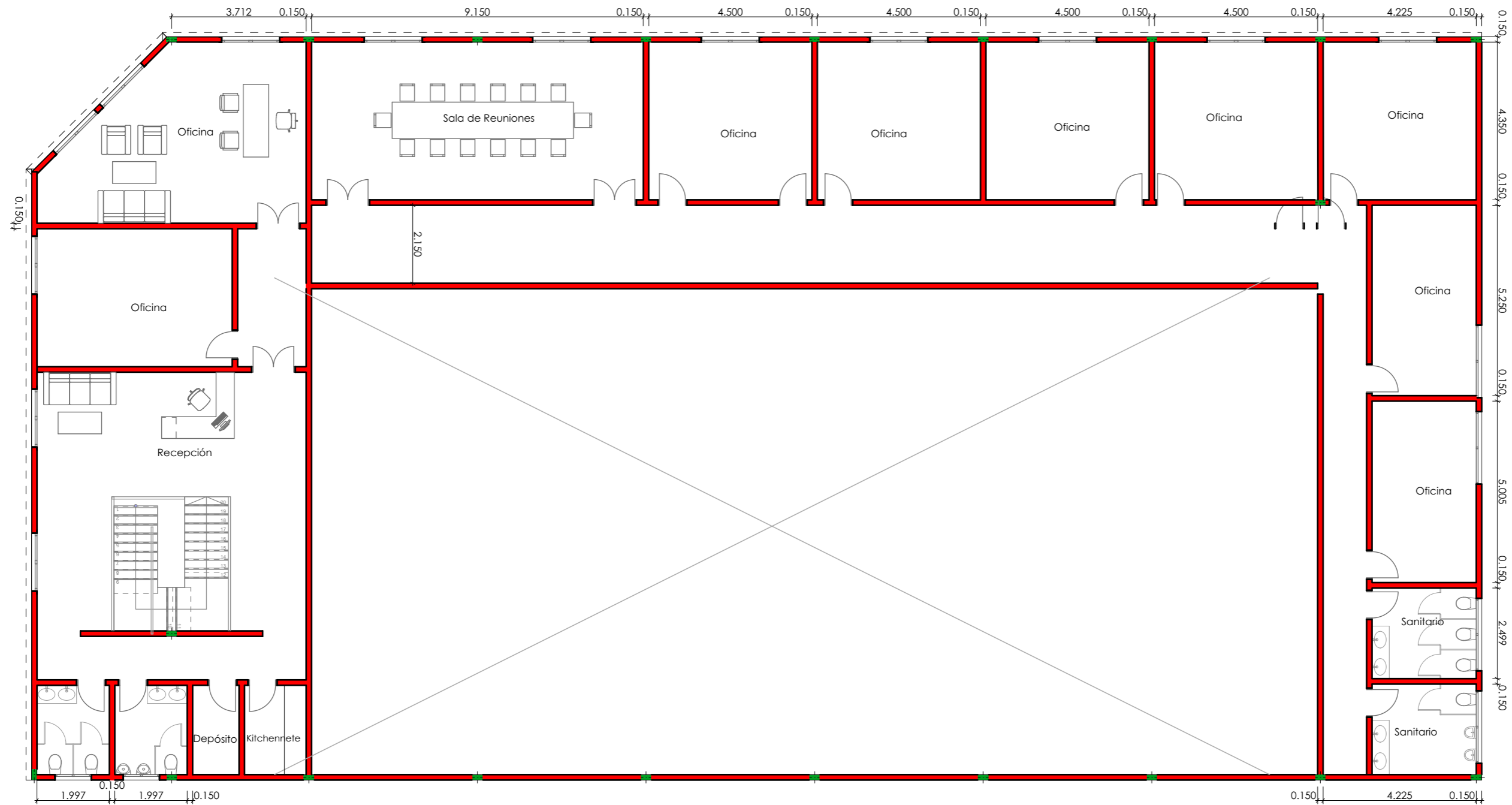

PLANTA ALTA

Esc: 1/125

OBRA: CONSTRUCCIÓN DEL CONSERVATORIO DEPARTAMENTAL CON SALÓN AUDITORIO Y DOS PLANTAS DE OFICINAS PARA LA GOBERNACIÓN DE PDTE. HAYES

Ubicación: Avda. Dr. Pablo Contessi esq. Rudencindo Meza

Propietario: Gobernación del XV Dpto. de Pdte. Hayes

Profesional: Arq. Lorenzo Gamarra **Pat.Nº:** 067

Dirección: Calle Piribebuy N° 565 esq. Primera - Benjamin Aceval

Sup. Terreno: 10.000m2

Sup. a Construir: 820 m2

Propietario

Lorenzo Gamarra
Arq. Lorenzo Gamarra F.
 Reg. Prof. N° 3553