

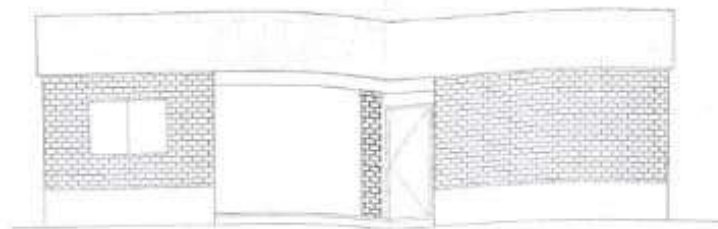

PLANTA ACOTADA DE VIVIENDA DE OPERARIOS  
ESC. \_\_\_1/ 100

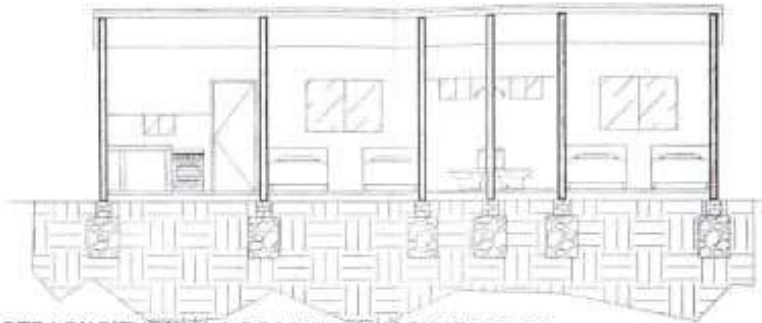

ALZADO FRONTAL DE VIVIENDA DE OPERARIOS  
ESC. \_\_\_1/ 100



CORTE LONGITUDINAL L DE VIVIENDA DE OPERARIOS  
ESC. \_\_\_1/ 100



ALZADO LATERAL DERECHO DE VIVIENDA DE OPERARIOS  
ESC. \_\_\_1/ 100

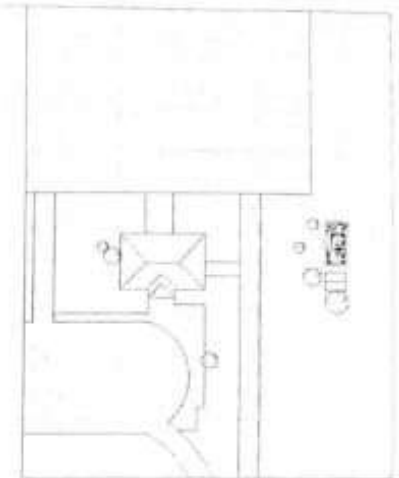

IMPLANTACIÓN  
ESC. \_\_\_1/ 1500

- NUEVO
- DEMOLER
- HORMIGÓN

**PROYECTO DE VIVIENDAS PARA AERÓDROMOS DEL INTERIOR**

**PROYECTO**  
Departamento de Ingeniería Aeroportuaria  
Departamento de Proyectos Aeroportuarios

**REVISIÓN**  
Arq. Ma. Laura Zomila Ureña  
GERENCIA DE PROYECTOS DE INGENIERÍA  
*Laura Zomila Ureña*  
Diseño y Construcción  
Reg. MOPC N° 5334

**VºBº - APROBACIÓN**  
Arq. Beatriz Gluzio  
DIRECCIÓN DE INGENIERÍA  
*Beatriz Gluzio*

**LÁMINA:**  
Planos Acotados, Alzados y Cortes de Vivienda para San Pedro

DINAC  
DIRECCIÓN NACIONAL DE INGENIERÍA AEROPORTUARIA Y CONSTRUCCIÓN  
MINISTERIO DE TRANSPORTES Y OBRAS PÚBLICAS  
LÁMINA N° 01