

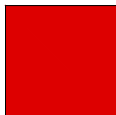

LONGITUD A CONSTRUIR

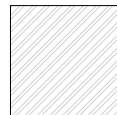

BLOQUE EXISTENTE



MUNICIPALIDAD DE SAN RAFAEL DEL PARANA
 ESCUELA BASICA N° 3270 "FULGENCIO YEGROS"

PROYECTO	CONSTRUCCIÓN DE 03 AULAS DE 7.20x7.20m CON ESTRUCTURA DE H° A°	
PLANTA UBICACIÓN		

Escala 1 / 500

Arq. Héctor Fernández Colmán
 Reg. Prof. M.O.P.C. N° 2115

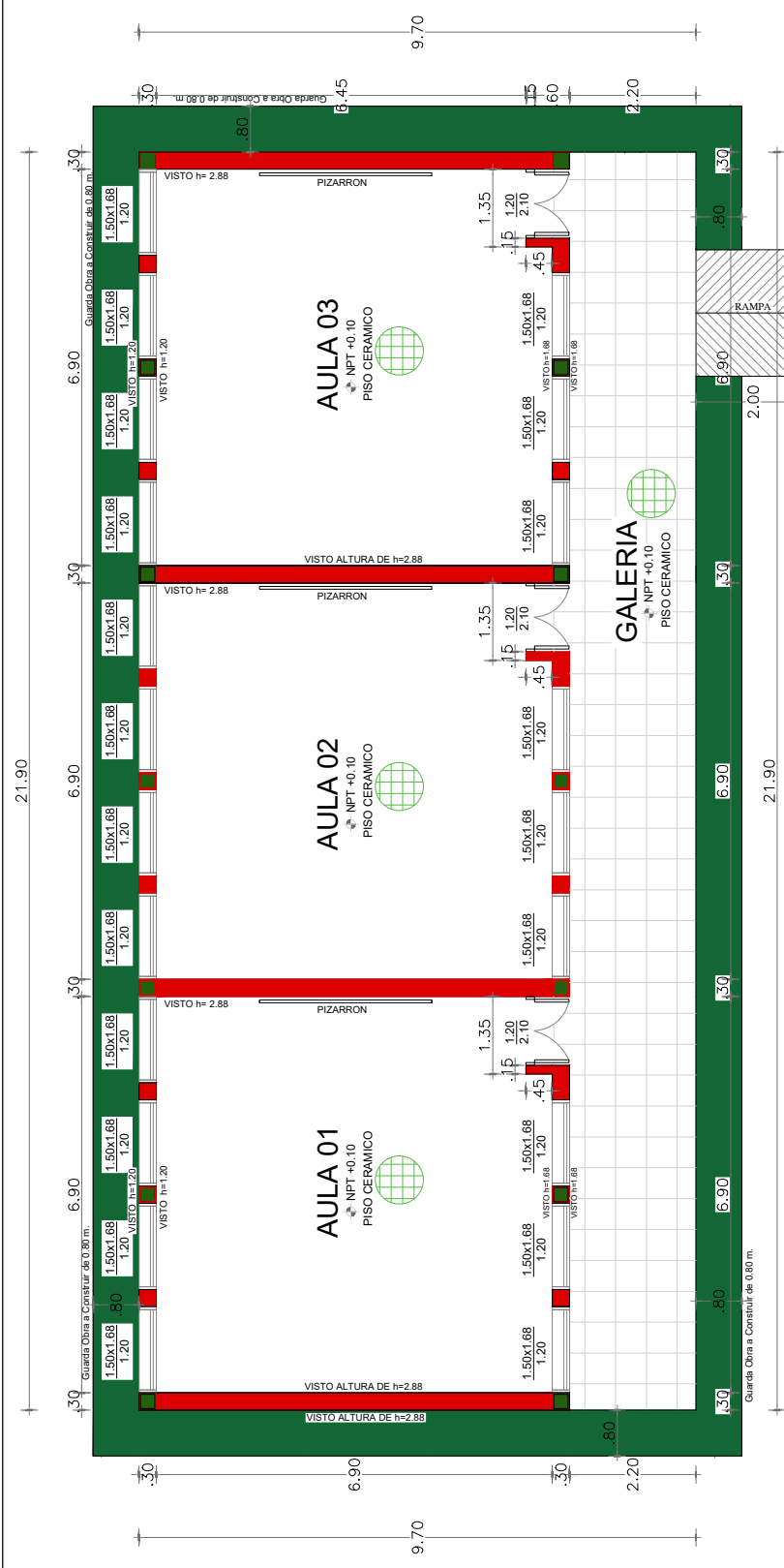

PLANTA ARQUITECTONICA - PLANTA BAJA
Escala 1:50

Arq. Héctor Fernández Colmán
Reg. Prof. M.O.P.C. N° 2115

 <p>MUNICIPALIDAD DE SAN RAFAEL DEL PARANA ESCUELA BASICA N° 3270 "FULGENCIO YEGROS"</p>		PROYECTO	CONSTRUCCIÓN DE 03 AULAS DE 7.20x7.20m CON ESTRUCTURA DE H° A°
		<p>PLANTA CONSTRUCTIVA</p>	
		escala	1 / 75

01

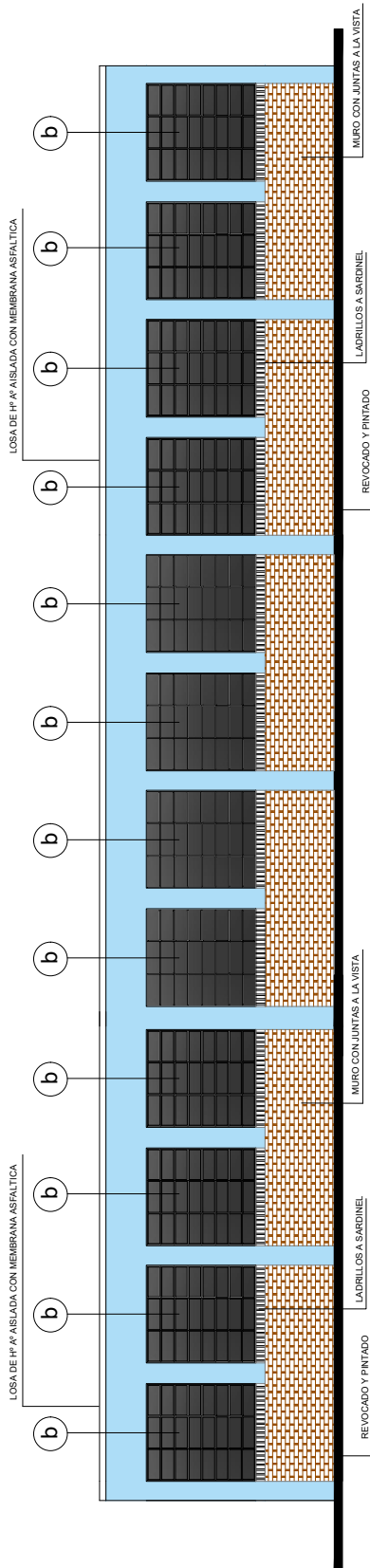

FACHADA POSTERIOR

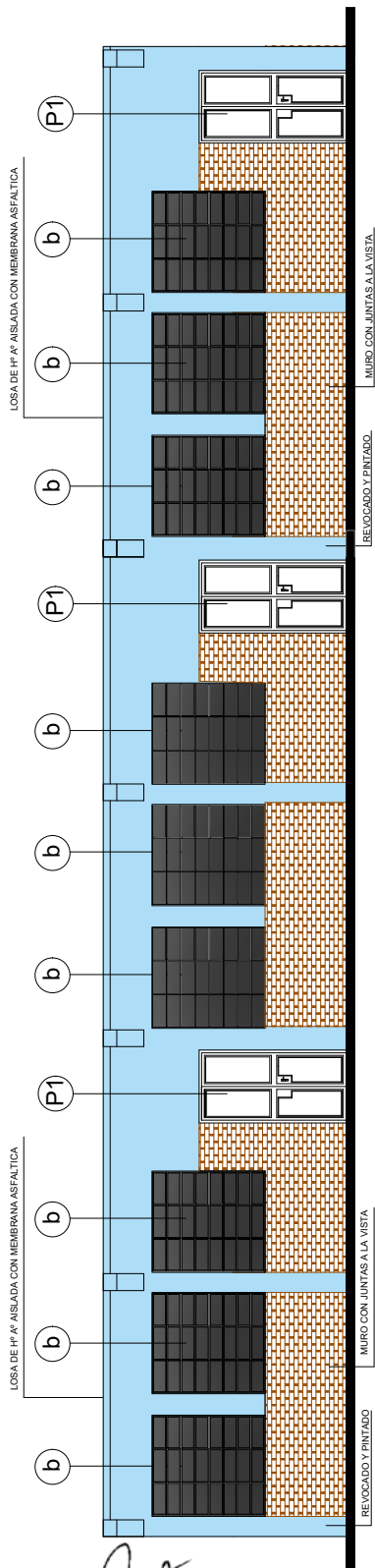

FACHADA FRONTAL

Arq. Héctor Fernández Colmán
 Reg. Prof. M.O.P.C. N° 2115

 MUNICIPALIDAD DE SAN RAFAEL DEL PARANA ESCUELA BASICA N° 3270 "FULGENCIO YEGROS"	
PROYECTO	CONSTRUCCIÓN DE 03 AULAS DE 7.20x7.20m CON ESTRUCTURA DE H° A°
FACHADAS escala 1 / 75	
03	

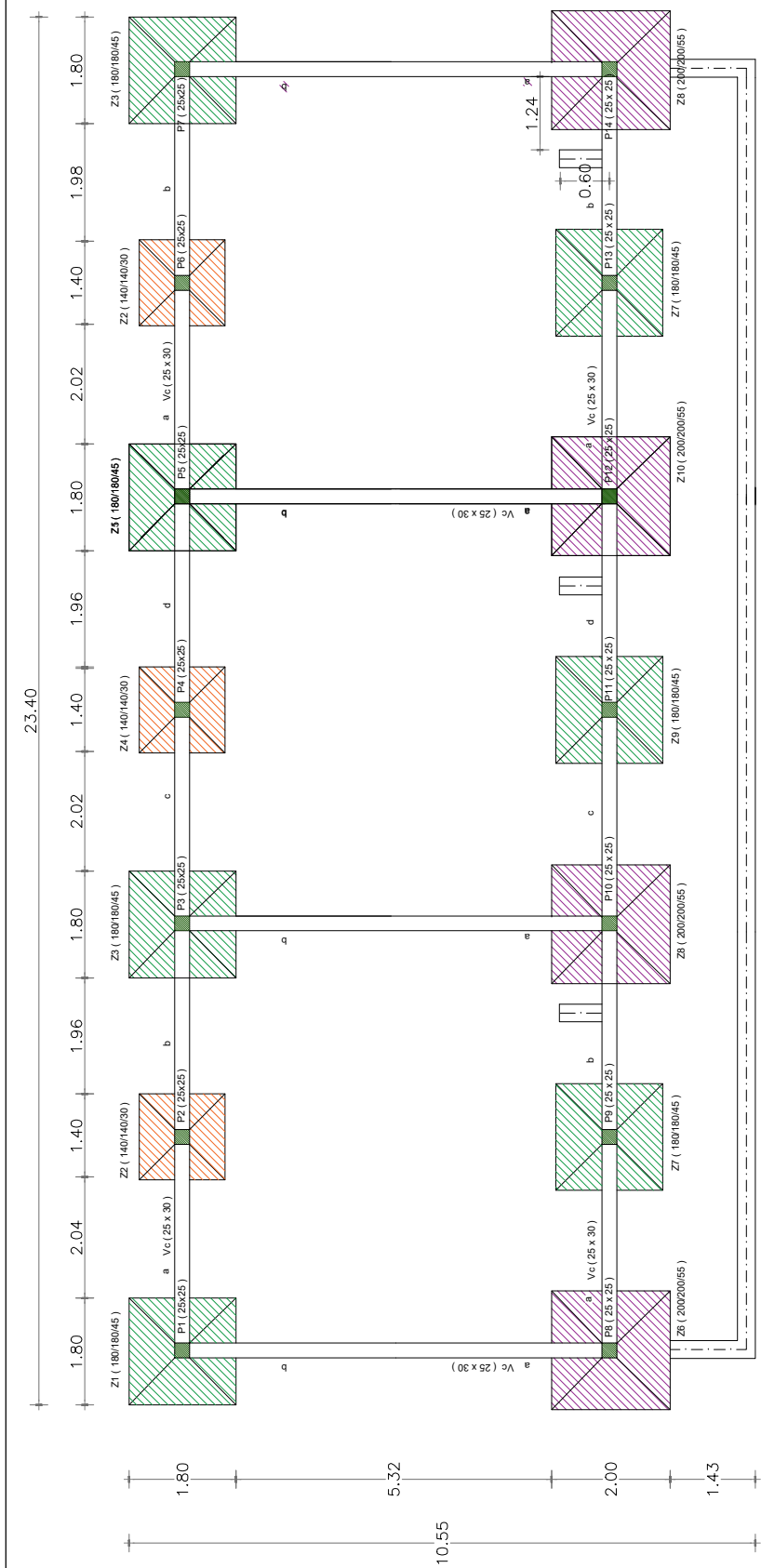

PLANTA DE FUNDACION
 Escala 1.50

MUNICIPALIDAD DE SAN RAFAEL DEL PARANA
 ESCUELA BASICA N° 3270 "FULGENCIO YEGROS"

PROYECTO CONSTRUCCIÓN DE 03 AULAS DE 7.20x7.20m CON ESTRUCTURA DE H° A°

escala 1 / 75

PLANTA DE FUNDACION

04

Arq. Héctor Fernández Colmán
 Reg. Prof. M.O.P.C. N° 2115

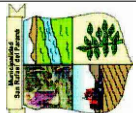

DETALLE DE ZAPATA - 140 /140/30

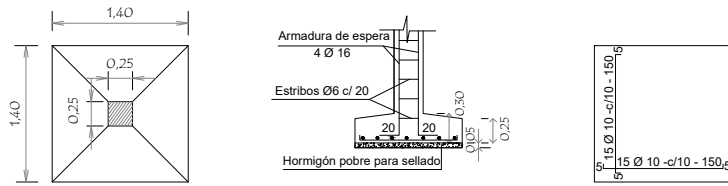

NIVEL DE FUNDACION -1.50m.

DETALLE DE ZAPATA - 180 /180/45

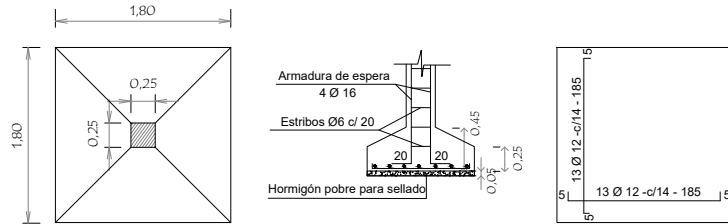

NIVEL DE FUNDACION -1.50m.

DETALLE DE ZAPATA - 200 /200/55

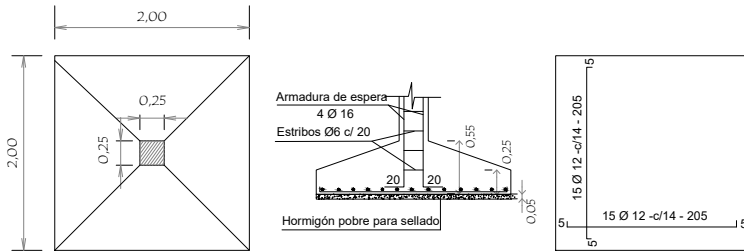

NIVEL DE FUNDACION -1.50m.

PILARES 25 x 25
EN PLANTA BAJA

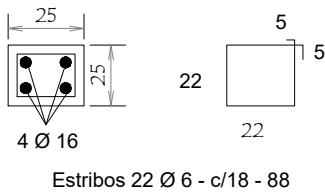

DETALLES DE ZAPATAS

CUADRO DE ZAPATAS

ZAPATAS	A=B	H	ARMADURAS	
180/180/45	180	45	13Ø12-c/14-185	13Ø12-c/14-185
140/140/30	140	30	15Ø10-c/10-150	15Ø10-c/10-150
200/200/55	200	55	15Ø12-c/14-205	15Ø12-c/14-205
180/180/45	180	45	13Ø12-c/14-185	13Ø12-c/14-185

NIVEL DE FUNDACION -1.50m.

MUNICIPALIDAD DE SAN RAFAEL DEL PARANA
ESCUELA BASICA Nº 3270 "FULGENCIO YEGROS"

PROYECTO CONSTRUCCIÓN DE 03 AULAS DE 7.20x7.20m CON ESTRUCTURA DE Hº Aº

DETALLES DE FUNDACIÓN

escala 1 / 75

05



Arq. Héctor Fernández Colmán
Reg. Prof. M.O.P.C. Nº 2115

PLANTA DE ARMADURAS POSITIVAS Y NEGATIVAS

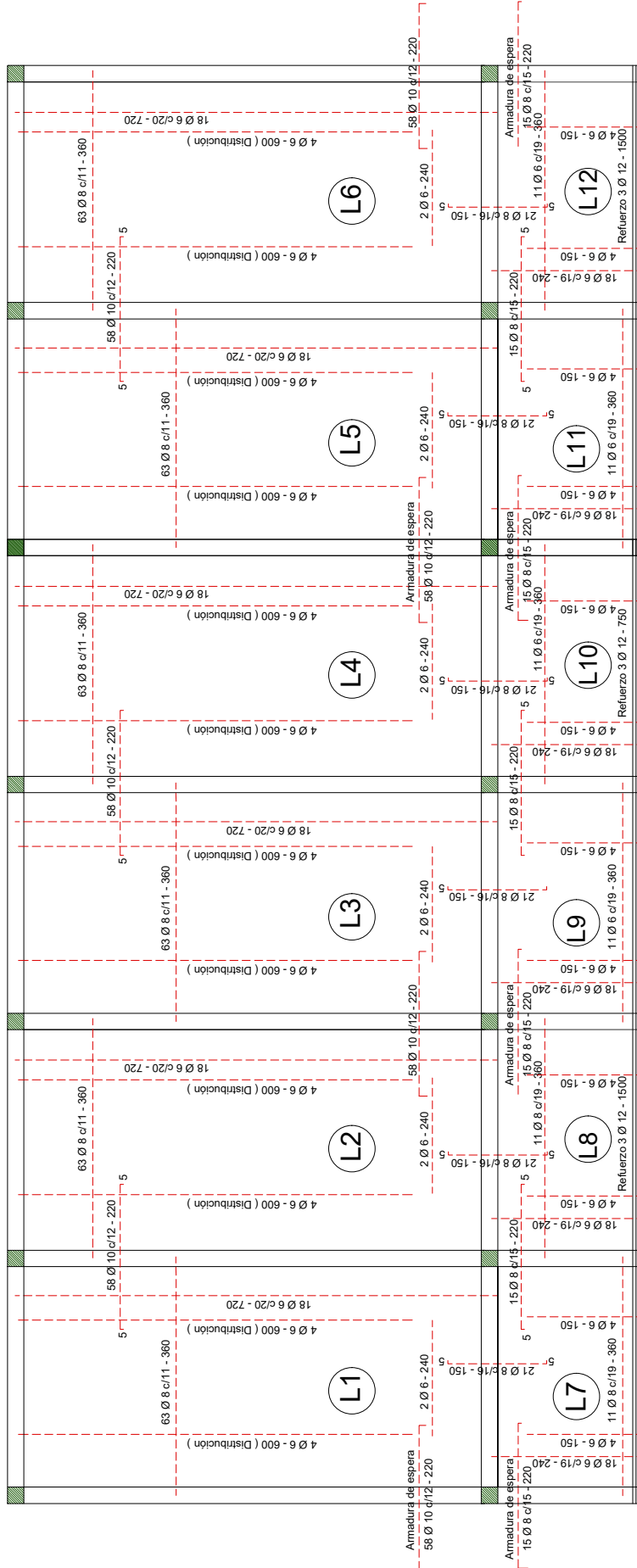

OBSERVACIONES :
 EN LAS LOSAS Y VIGAS SE DEJARAN BROTES PARA FUTURA AMPLIACION . -
 LAS ARMADURAS DE ESPERA DEBERA PREVERSE DEL LADO A AMPLIAR EL BLOQUE . -

MUNICIPALIDAD DE SAN RAFAEL DEL PARANA
 ESCUELA BASICA N° 3270 "FULGENCIO YEGROS"

PROYECTO CONSTRUCCIÓN DE 03 AULAS DE 7.20x7.20m CON ESTRUCTURA DE H° A°

PLANTA DE ARMADURAS

escala 1 / 75

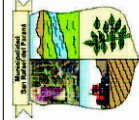

06

Arq. Héctor Fernández Colmán
 Reg. Prof. M.O.P.C. N° 2115

PLANTA DE ENCOFRADO

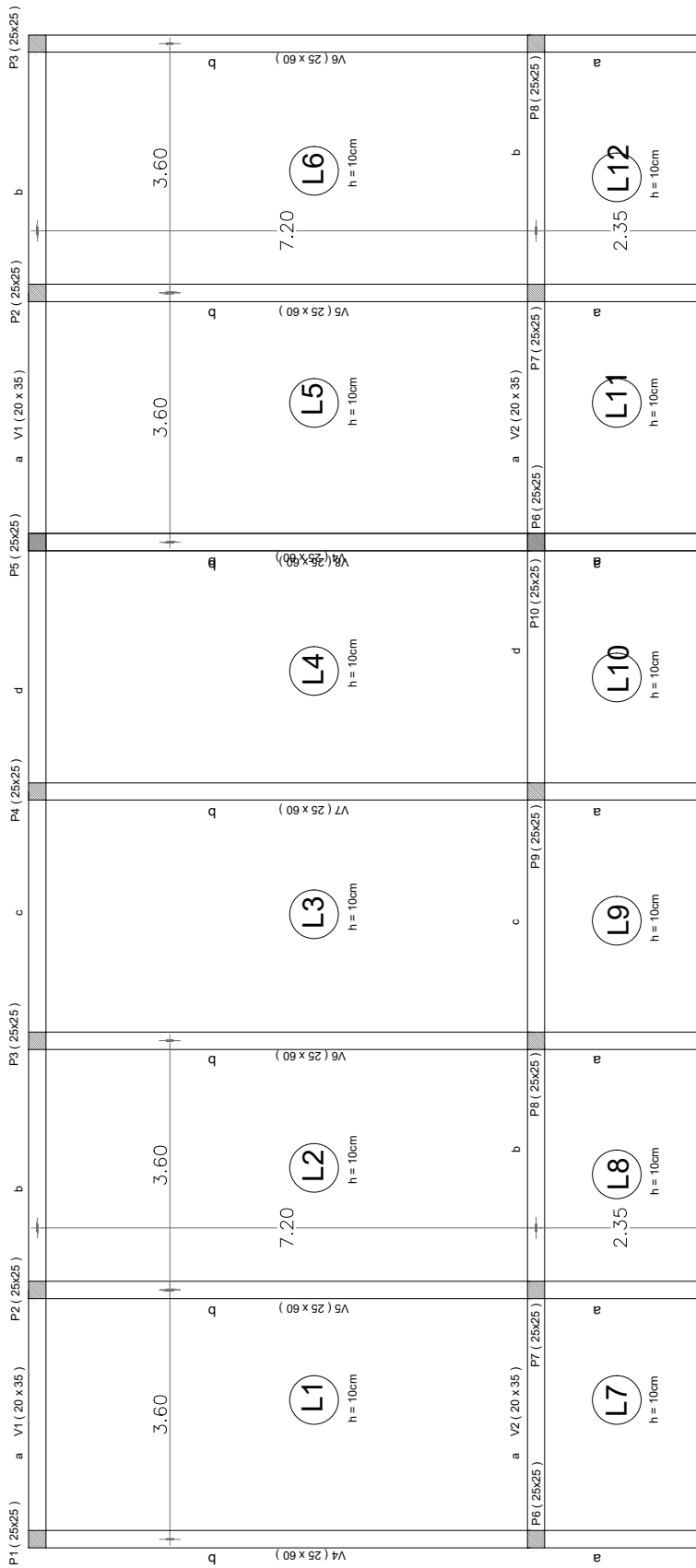

Fok = 210Kg/cm²
Fyk = 4200Kg/cm²

Arq. Héctor Fernández Colmán
Reg. Prof. M.O.P.C. N° 2115

MUNICIPALIDAD DE SAN RAFAEL DEL PARANA
ESCUELA BASICA N° 3270 "FULGENCIO YEGROS"

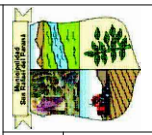

PROYECTO CONSTRUCCIÓN DE 03 AULAS DE 7.20x7.20m CON ESTRUCTURA DE H° A°

PLANTA DE ENCOFRADO
escala 1 / 75

07

Arq. Héctor Fernández Colmán
Reg. Prof. M.O.P.C. N° 2115

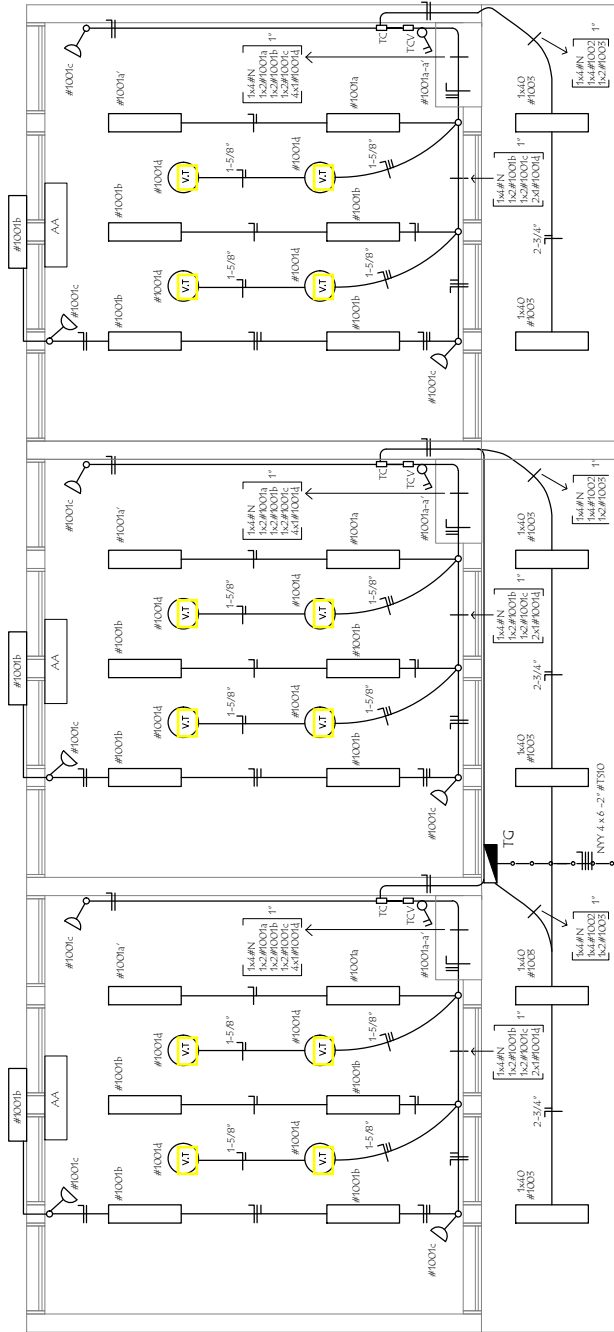

Observaciones :

- Los artefactos no acotados son de 3 x 40 W.
- Los conductores no acotados son de 2 mm².
- Los TC son tableros de comando de luces y tomas.
- Los TV son tableros de comando de ventiladores.

**INSTALACION ELECTRICA
UBICACION DE ARTEFACTOS Y ELECTRODUCTOS**

**INSTALACION ELECTRICA
ESQUEMA DE TABLERO Y DETALLE DE CARGA**

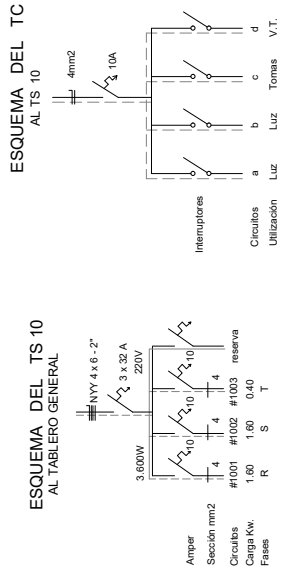

MUNICIPALIDAD DE SAN RAFAEL DEL PARANA
ESCUELA BASICA N° 3270 "FULGENCIO YEGROS"

PROYECTO CONSTRUCCIÓN DE 03 AULAS DE 7.20x7.20m CON ESTRUCTURA DE H° A°

INSTALACION ELECTRICA

escala 1 / 75

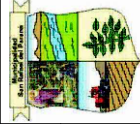

09

Puerta Metàlica con 2 hojas - P 1

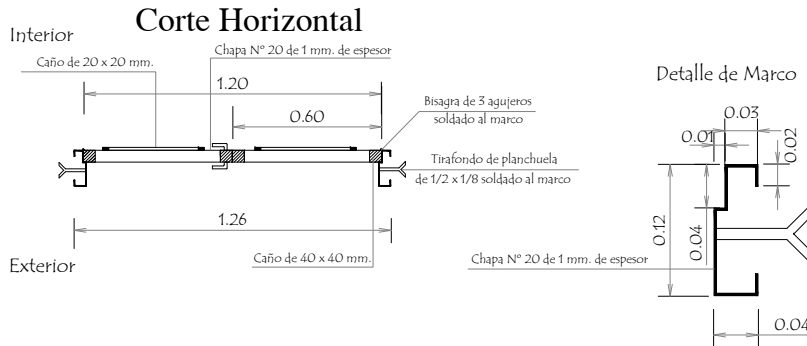

Hoja metàlica de 1,20 x 2,10

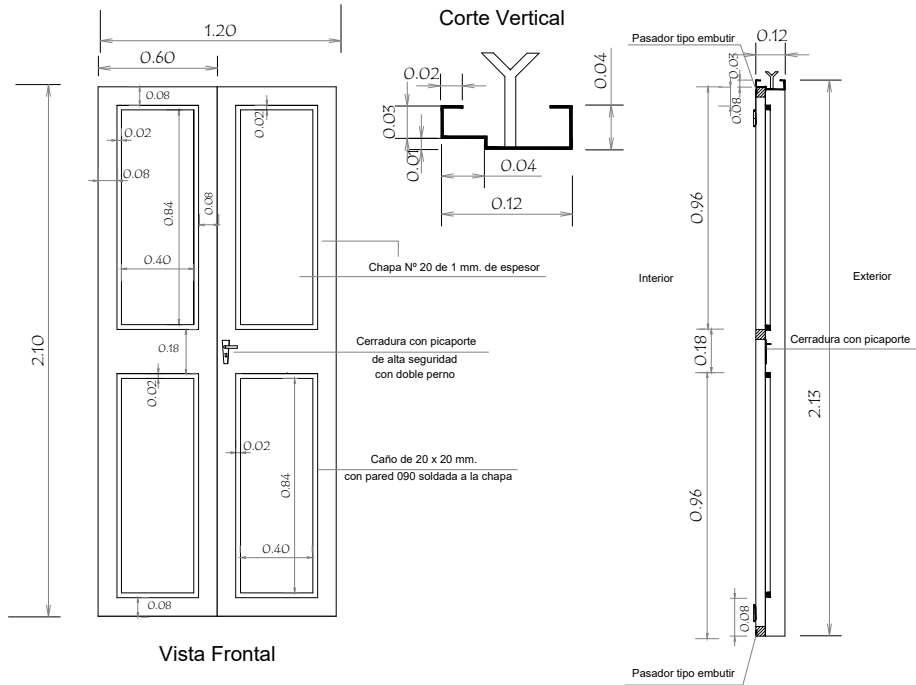

OBSERVACION :
 En todos los lugares donde se utilizaron soldadura y no tuvieron un relleno completo, compactos y prolijos completa y pintar 2 manos con pintura anticorrosiva antes de su colocaciòn y otras 2 con pintura sintètica opaca como terminaciòn .-

MUNICIPALIDAD DE SAN RAFAEL DEL PARANA		
ESCUELA BASICA N° 3270 "FULGENCIO YEGROS"		
PROYECTO	CONSTRUCCIÒN DE 03 AULAS DE 7.20x7.20m CON ESTRUCTURA DE H° A°	
DETALLE DE PUERTA		 escala 1 / 75 10

Arq. Héctor Fernández Colmán
 Reg. Prof. M.O.P.C. N° 2115

Detalle de Ventana Balancin ventana balancin tipo b

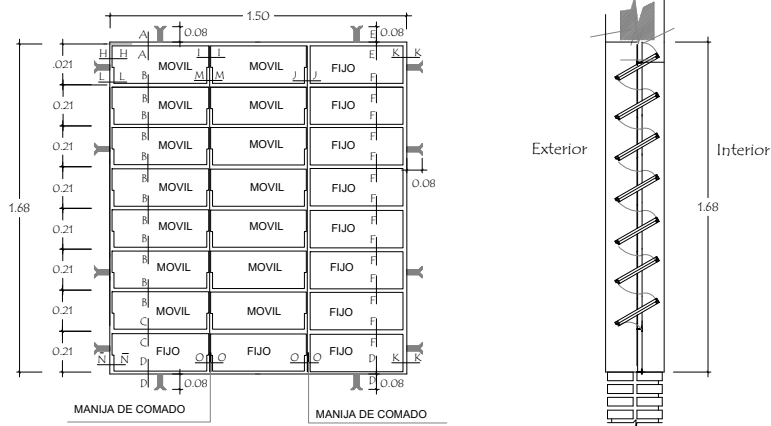

OBSERVACION :
NO DEBE TENER TERMINACIONES EN PUNTAS O CORTANTES

Ubicación de Pizarrón



UBICACIÓN DE LA PIZARRA

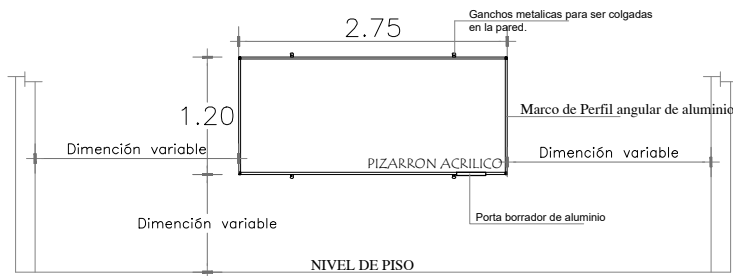

ALZADO FRONTAL

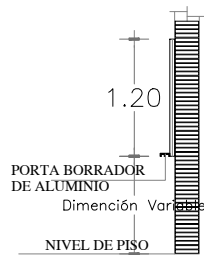

CORTE A

DESCRIPCIÓN:
- Pizarra especial fabricada en una cara en acero vitrificado, en color blanco y en la otra con paño. A un lado llevara un porta pulmon, y accesorios para paño respectivamente.
- Llevara un marco de perfil angular de aluminio.
- Ganchos metálicos para ser colgada en la pared.

DIMENSIÓN APROXIMADA:
- Largo: 2.75 m.
- Altura: 1.20 m.
- Ancho: 5 cm.

[Signature]
Arq. Héctor Fernández Colmán
Reg. Prof. M.O.P.C. N° 2115

MUNICIPALIDAD DE SAN RAFAEL DEL PARANA
ESCUELA BASICA N° 3270 "FULGENCIO YEGROS"

PROYECTO CONSTRUCCIÓN DE 03 AULAS DE 7.20x7.20m CON ESTRUCTURA DE H° A°

DETALLE DE VENTANA Y PIZARRON

escala 1 / 75

11

