

PLANTA ACOTADA DE LA MURALLA

FOTO AEREA

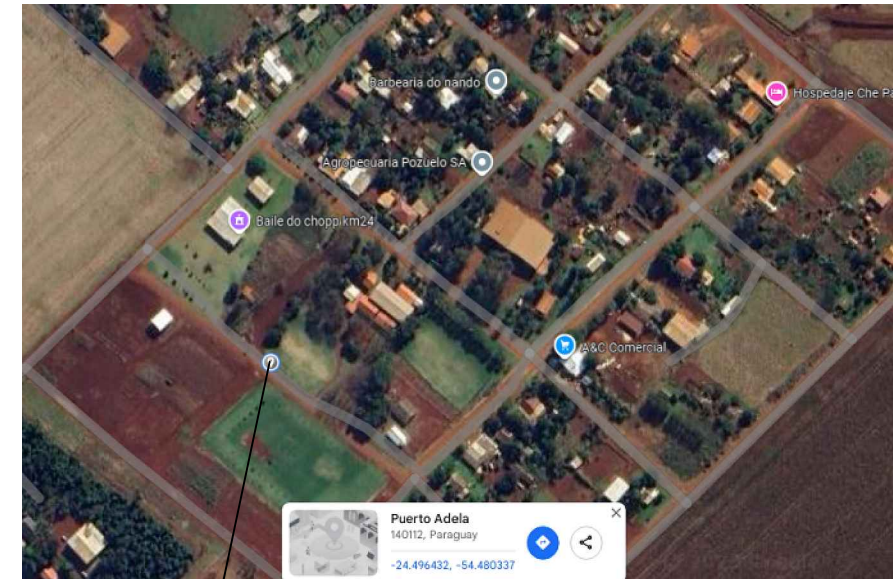

UBICACION DE LA MURALLA

COORDENADAS
GEOREFERENCIADAS
-24.496432
-54.480337

MUNICIPALIDAD DE PUERTO ADELA
DEPARTAMENTO DE CANINDEYÚ

CONSTRUCCION DE MURALLA LATERAL
ESCUELA No 4289 SAGRADA FAMILIA
UBICACION POZUELO KM 24

Proyectista : Arq. Hugo Cesar Alcaraz Garay
Domicilio: Ruta x Km 2,5 Bo Veron - Salto del Guaira

FIRMA

ARQ. HUGO C. ALCARAZ G.
PAT. PROF. Nº 2.351

LAMINA
02

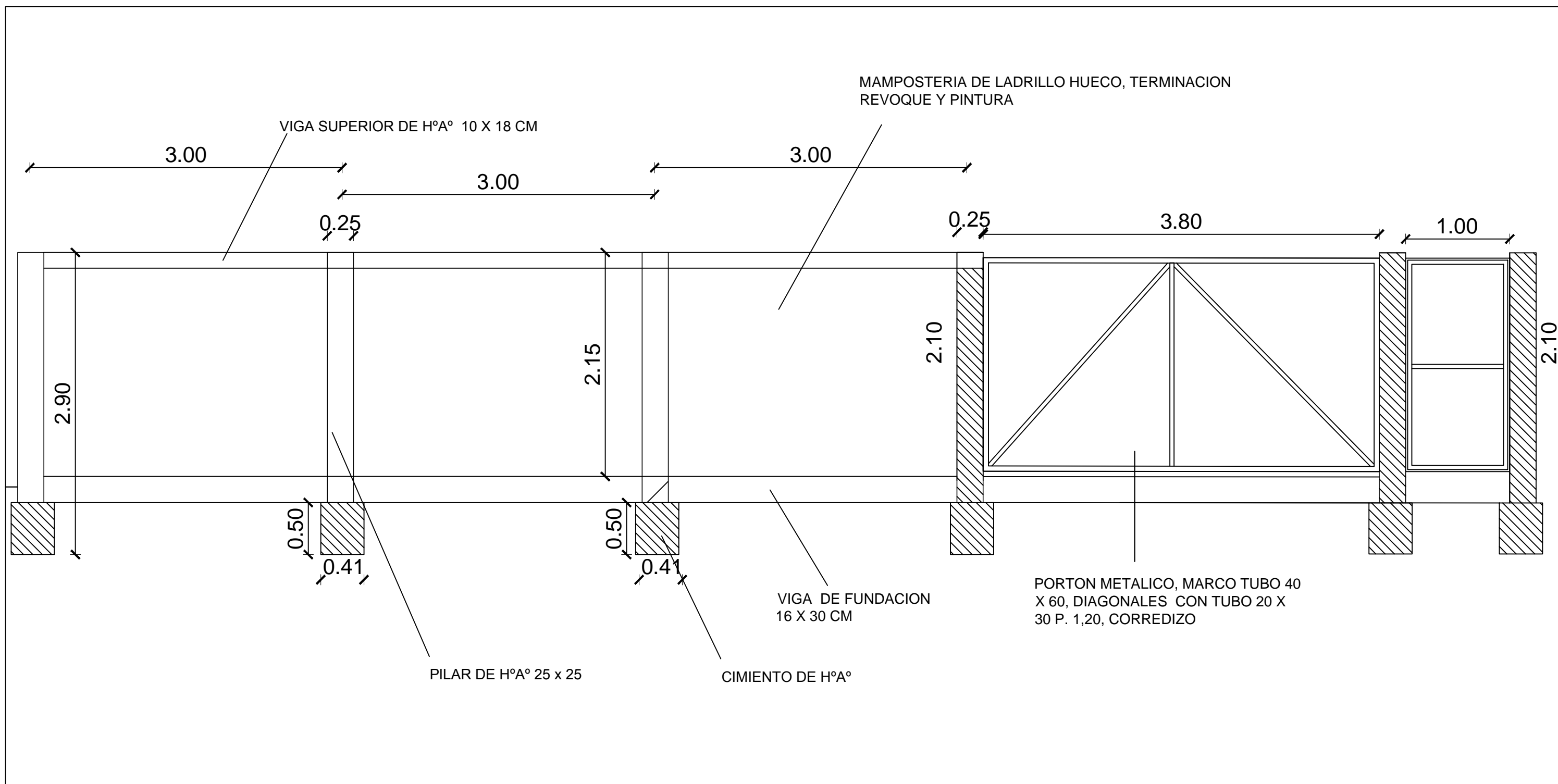

MUNICIPALIDAD DE PUERTO ADELA KM 24 - DISTRITO PUERTO ADELA DEPARTAMENTO CANINDEYÚ	MURALLA LATERAL ESCUELA BASICA N° 4289 SAGRADA FAMILIA. UBICACION POZUELO KM 24	Proyectista : Arq. Hugo Cesar Alcaraz	DISEÑO N° 01
		Domicilio: Ruta x km 2.5 Salto del Guaira	
		FIRMA	 <small>ARQ. HUGO C. ALCARAZ G. PAT. PROF. N° 2.381</small>

FACHADA DE CARTEL

CORTE DE CARTEL

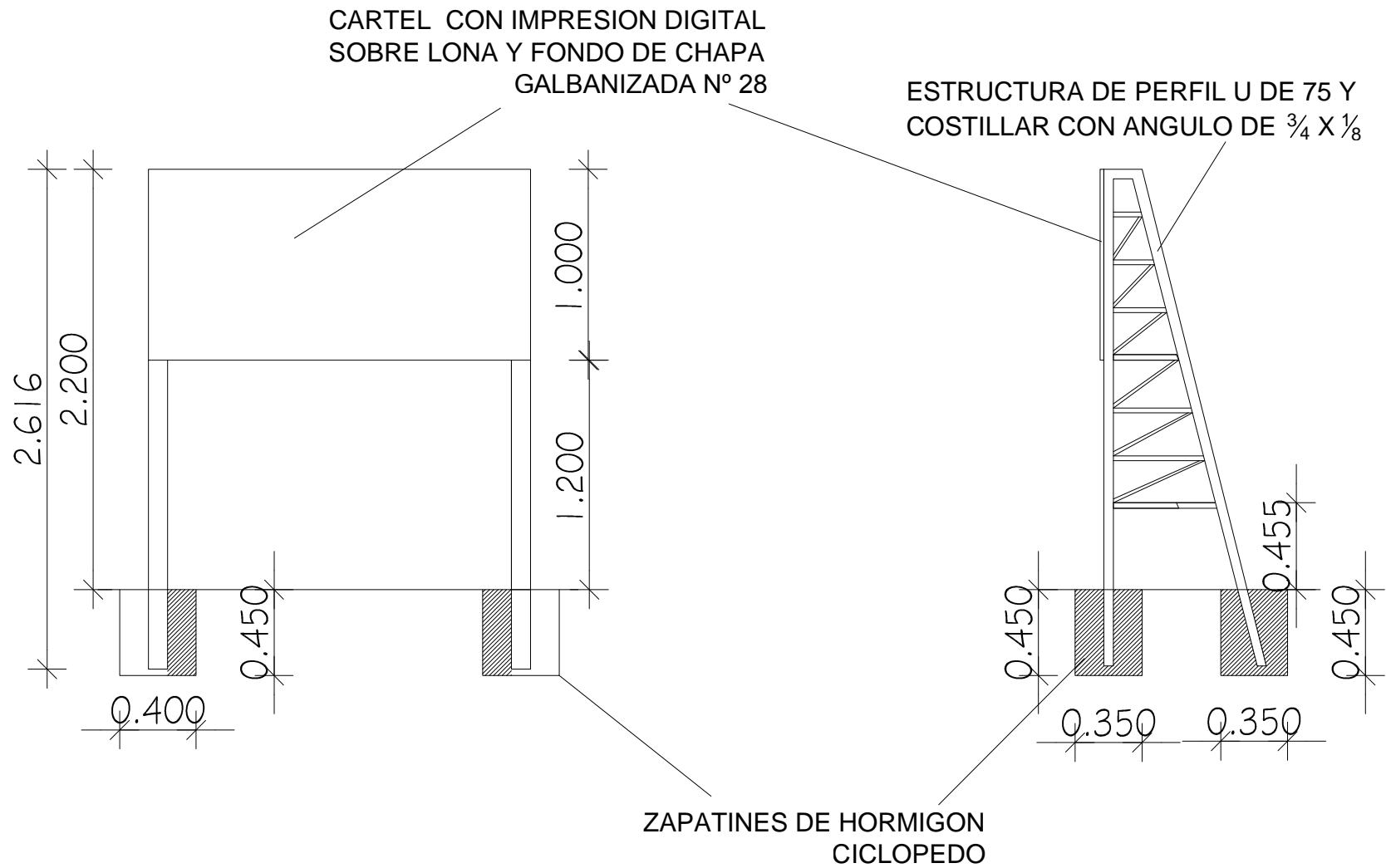

MUNICIPALIDAD DE PUERTO ADELA
 DISTRITO DE PUERTO ADELA
 DEPARTAMENTO DE CANINDEYÚ

MURALLA LATERAL ESCUELA BASICA N° 4289
 SAGRADA FAMILIA.
 UBICACION POZUELO KM 24

Escala:

Proyectista : Arq. Hugo Cesar Alcaraz Garay
 Domicilio: Ruta x km 2.5 Bo Veron - Salto del Guaira

FIRMA

ARQ. HUGO C. ALCARAZ G.
 PAT. PROF. N° 2.381

DISEÑO N°
03