

## DETALLE DE EMPEDRADOS

## CUNETA Y CORDÓN DE Hº

fck: 18 MPA

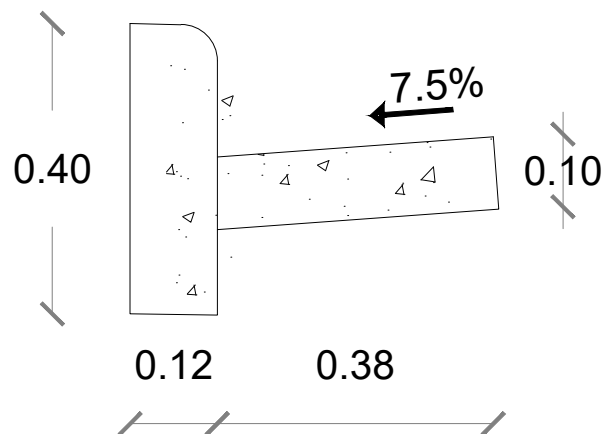

MUNICIPALIDAD DE YATAITY DEL NORTE  
ADMINISTRACIÓN GUIDO GARCETE

OBRA: PAVIMENTO TIPO EMPEDRADO

UBICACIÓN: YATAITY DEL NORTE- CAMINO A CAMPO  
SANTO

PROF. PROYECTISTA: Arq. Marcos Velázquez

PATENTE N°: REG. PROF. N°: 4.270

SUP. TOTAL: 2.557m2

COORDENADA  
-24.8624692,-56.3631728

PROYECTO:

*Arq. Marcos A. Velázquez*  
Reg. Prof. N° 4270 - Tel: 0981961410

Prof. Projectista: Arq. Marcos Velázquez  
Reg. N°: 4.270

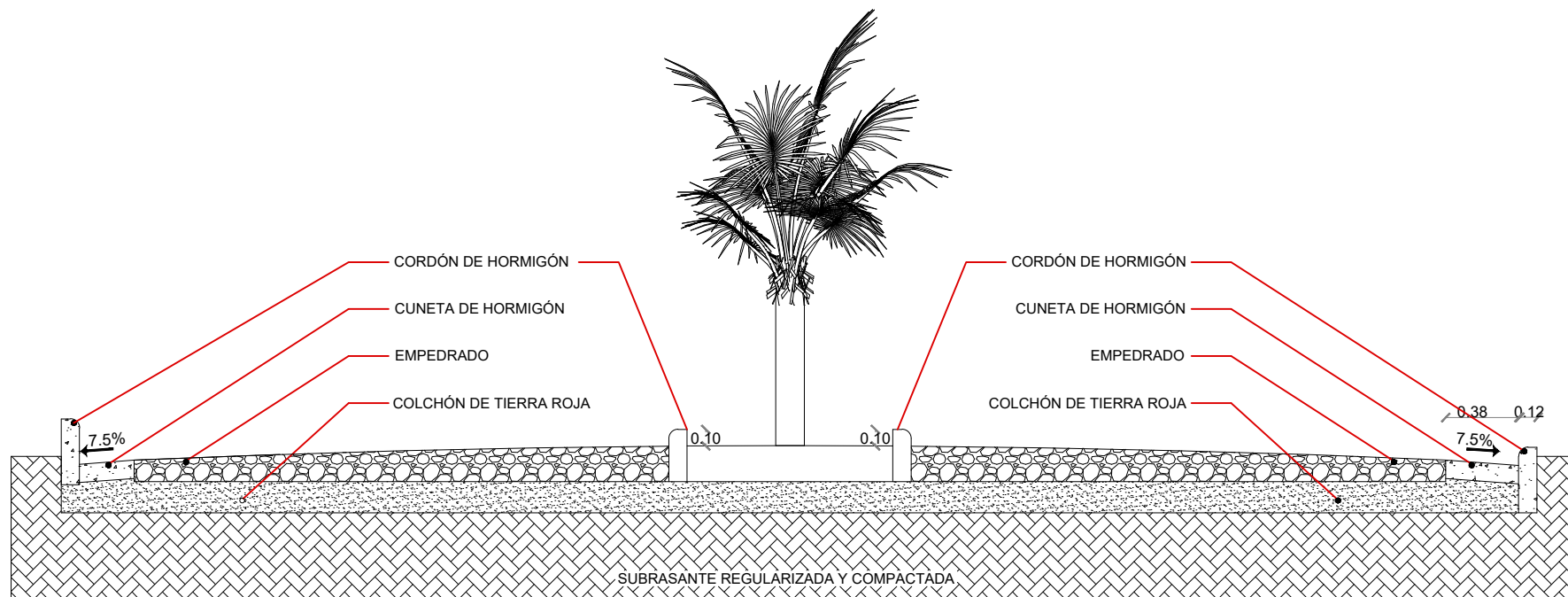

## DETALLE DE EMPEDRADOS

### CUNETA Y CORDÓN DE Hº

fck: 18 MPA

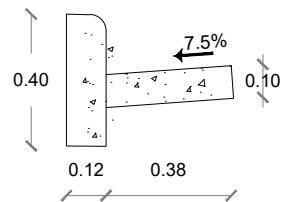

MUNICIPALIDAD DE YATAITY DEL NORTE  
ADMINISTRACIÓN GUIDO GARCETE

COORDENADA  
-24.8624692, -56.3631728

OBRA: PAVIMENTO TIPO EMPEDRADO

PROYECTO:

UBICACIÓN: YATAITY DEL NORTE- CAMINO A CAMPO  
SANTO

PROF. PROYECTISTA: Arq. Marcos Velázquez

PATENTE N°: REG. PROF. N°: 4.270

SUP. TOTAL: 2.557m2

*Arq. Marcos A. Velázquez*  
Reg. Prof. N° 4270 - Teléf. 0981961410

Prof. Proyectista: Arq. Marcos Velázquez  
Reg. N°: 4.270

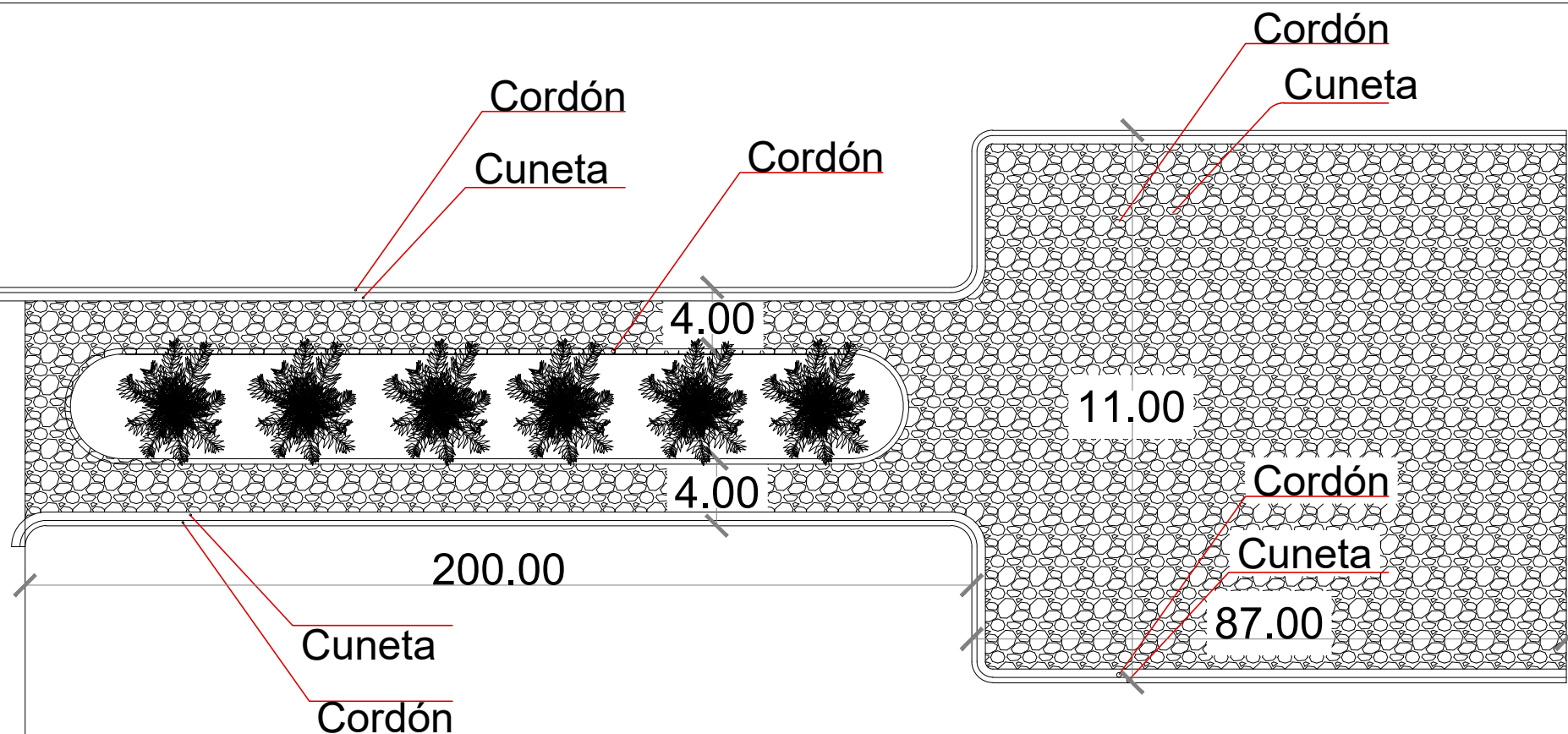

MUNICIPALIDAD DE YATAITY DEL NORTE  
ADMINISTRACIÓN GUIDO GARCETE

COORDENADA  
-24.8624692,-56.3631728

OBRA: PAVIMENTO TIPO EMPEDRADO

PROYECTO:

UBICACIÓN: YATAITY DEL NORTE- CAMINO A CAMPO  
SANTO

PROF. PROYECTISTA: Arq. Marcos Velázquez

PATENTE N°: REG. PROF. N°: 4.270

SUP. TOTAL: 2.557m2

*Arq. Marcos A. Velázquez*  
Reg. Prof. N° 4270 - Teléf. 0981361410

Prof. Projectista: Arq. Marcos Velázquez  
Reg.N°: 4.270