

**PLANTA DE UBICACIÓN**



Administración  
JORGE ENRIQUE  
CENTURIÓN GIMÉNEZ

**OBRA: CONSTRUCCIÓN DE MURO DE CONTENCIÓN EN CALLE GENERAL RESQUÍN, HORQUETA**

UBICACIÓN: CALLE GRAL. RESQUÍN ESQ NATALICIO TALAVERA, B° LA INMACULADA, HORQUETA.

PROFESIONAL PROYECTISTA: ARQ. PERLA ARREDONDO SILVA.

REG. MOPC N° 4.828

LÁMINA N°

**01**

*Perla*  
**Perla Arredondo Silva**  
ARQUITECTA  
R.P. M.O.P.C. N° 4.828

PROPIETARIO

PROFESIONAL PROYECTISTA

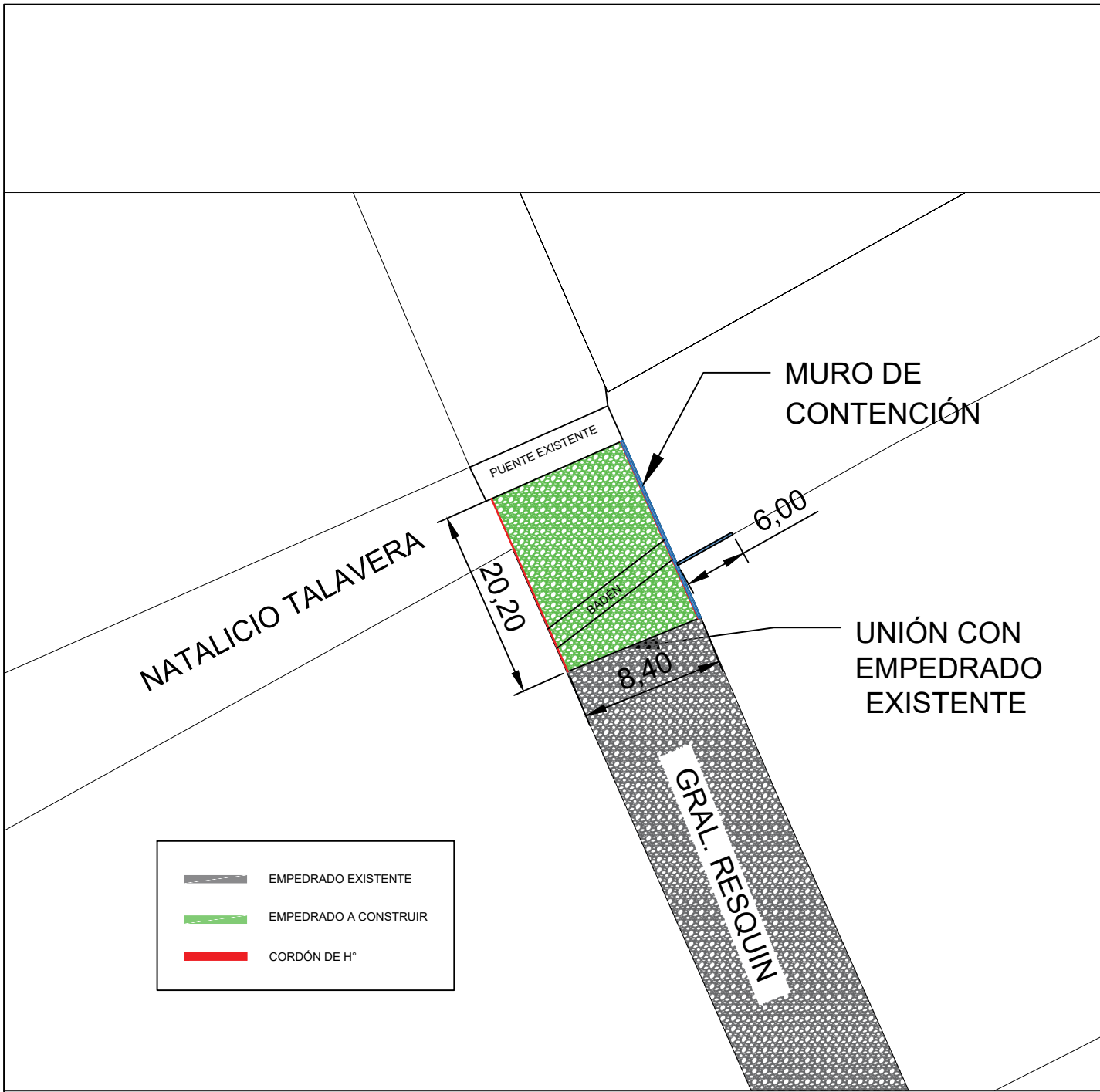

	EMPEDRADO EXISTENTE
	EMPEDRADO A CONSTRUIR
	CORDÓN DE H

**PLANTA**  
SIN ESC.



Administración  
JORGE ENRIQUE  
CENTURIÓN GIMÉNEZ

OBRA: CONSTRUCCIÓN DE MURO DE CONTENCIÓN EN CALLE GENERAL RESQUÍN, HORQUETA

UBICACIÓN: CALLE GRAL. RESQUÍN ESQ NATALICIO TALAVERA, B° LA INMACULADA, HORQUETA.

PROFESIONAL PROYECTISTA: ARQ. PERLA ARREDONDO SILVA. REG. MOPC N° 4.828

LÁMINA N°

02

*Perla*  
Perla Arredondo Silva  
ARQUITECTA  
R.P. M.O.P.C. N° 4.828

PROPIETARIO

PROFESIONAL PROYECTISTA

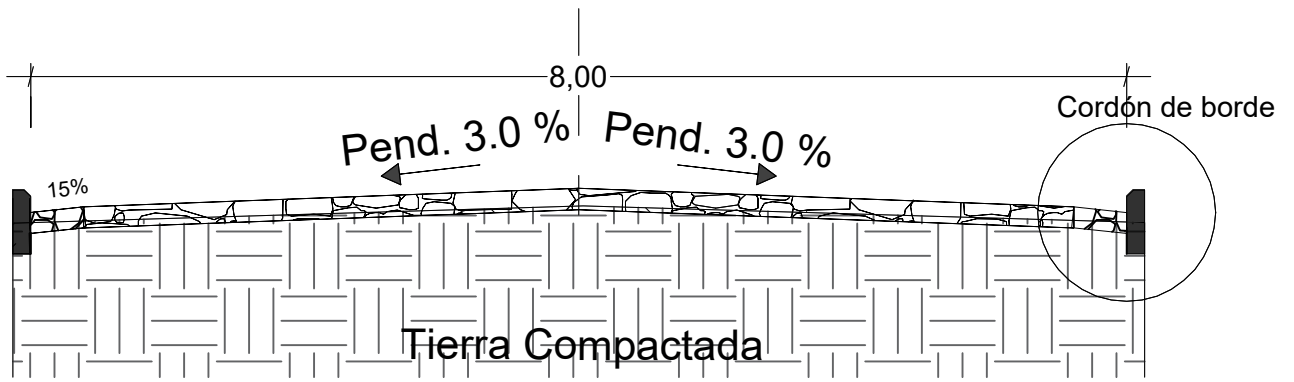

CORTE DE EMPEDRADO  
SIN/ESC:

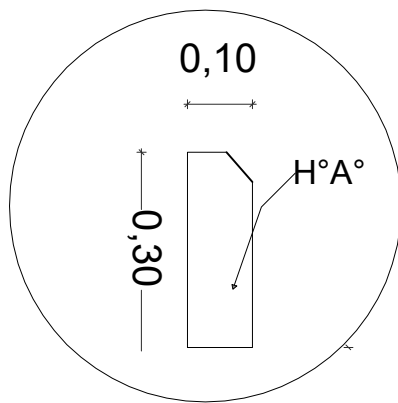

Detalle Cordon  
SIN/ESC:

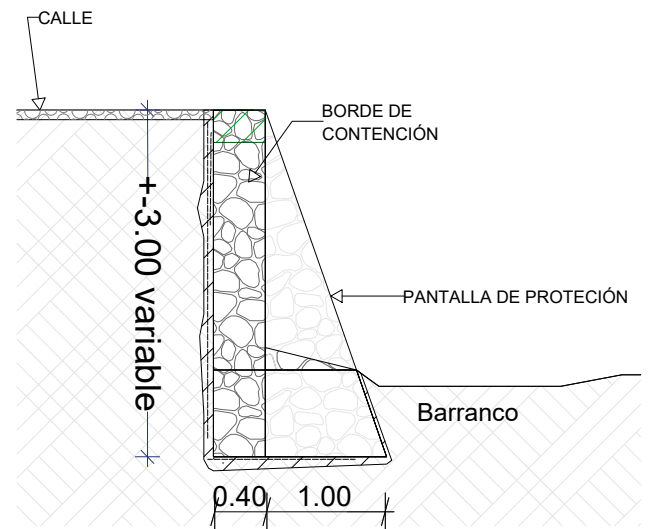

Detalle Muro  
SIN/ESC:



Administración  
JORGE ENRIQUE  
CENTURIÓN GIMÉNEZ

OBRA: CONSTRUCCIÓN DE MURO DE CONTENCIÓN EN CALLE GENERAL  
RESQUÍN, HORQUETA

UBICACIÓN: CALLE GRAL. RESQUÍN ESQ NATALICIO TALAVERA, B° LA INMACULADA, HORQUETA.

PROFESIONAL PROYECTISTA: ARQ. PERLA ARREDONDO SILVA.

REG. MOPC N° 4.828

LÁMINA N°

03

*Perla*  
Perla Arredondo Silva  
ARQUITECTA  
R.P. M.O.P.C. N° 4.828

PROPIETARIO

PROFESIONAL PROYECTISTA