

DETALLE DE ABERTURAS

ESC.: _____ 1:10



Abos. Oca Sánchez
Secretario General



MUNICIPALIDAD DE FRANCISCO CABALLERO ALVAREZ

CONSTRUCCION DE COCINA COMEDOR
ESCUELA BASICA N° 5797 BAJADA GUAZU

PROYECTO Y FISCALIZACION: ARQ. CARLOS A. MOLINAS AYALA

DIVISION UOC: LIC. CORNELIO DOMINGO RAMIREZ VELAZQUEZ

OBRAS

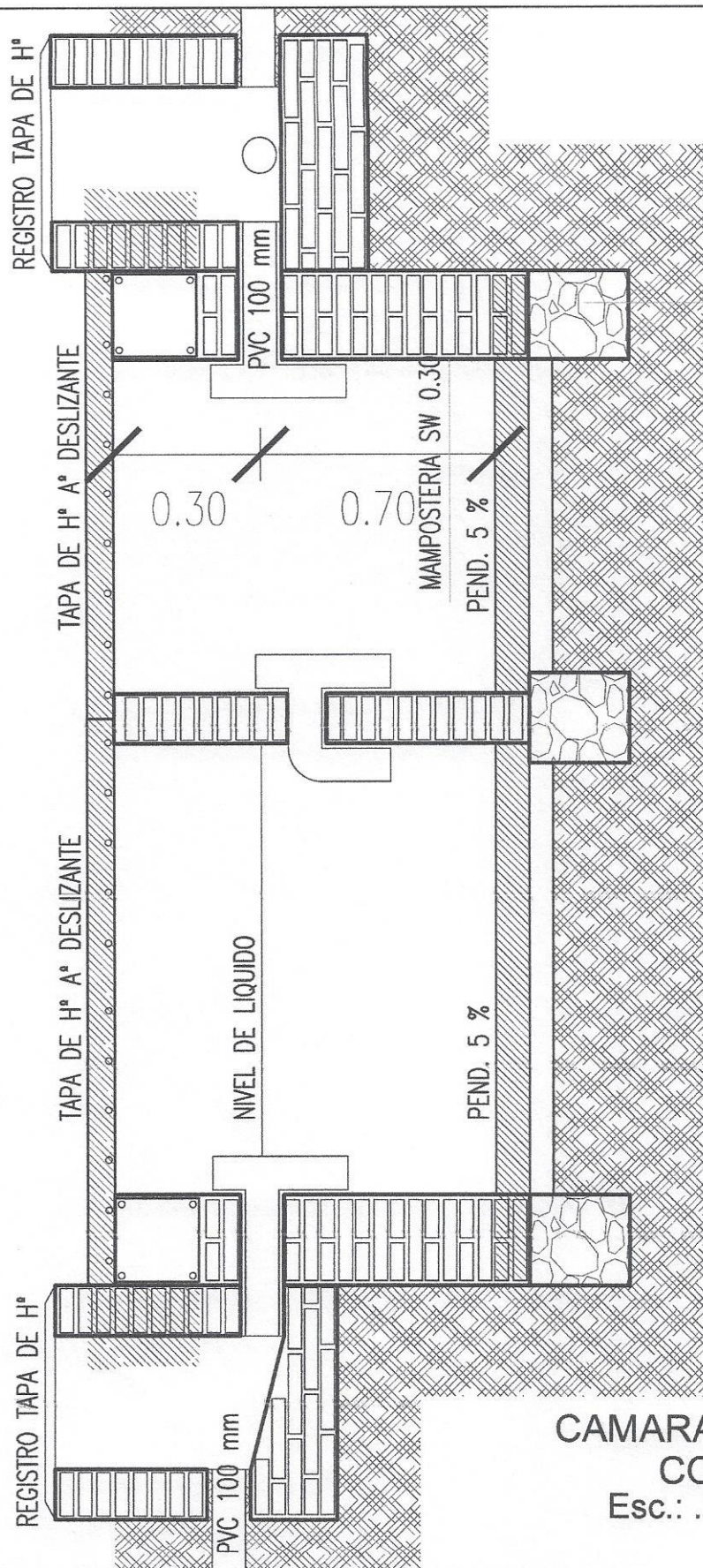

**CAMARA SEPTICA
CORTE**
Esc.:1:20

Abog. Oscar Caballero
Secretario General





MUNICIPALIDAD DE FRANCISCO CABALLERO ALVAREZ
CONSTRUCCION DE COCINA COMEDOR
ESCUELA BASICA N° 5797 BAJADA GUAZU

PROYECTO Y FISCALIZACION: ARQ. CARLOS A. MOLINAS AYALA

DIVISION UOC: LIC. CORNELIO DOMINGO RAMIREZ VELAZQUEZ



Abog. Oscar Caballero
Secretario General

POZO ABSORBENTE

ACCESO PARA LIMPIEZA

LOSETA DE H° A°

COBERTURA DE LOSA DE H° A°

2.00

VIGA CADENA DE H° A°

MAMPOSTERIA DE LADRILLO
COMUN

VIGA CADENA DE H° A°

ENTRADA DE EFLUENTES

PVC 100 mm

2.50

CORTE

Esc.:1:20



MUNICIPALIDAD DE FRANCISCO CABALLERO ALVAREZ

CONSTRUCCION DE COCINA COMEDOR
ESCUELA BASICA N° 5797 BAJADA GUAZU

PROYECTO Y FISCALIZACION: ARQ. CARLOS A. MOLINAS AYALA

DIVISION UOC: LIC. CORNELIO DOMINGO RAMIREZ VELAZQUEZ



INSTALACION SANITARIA

ESC.: _____ 1:50



Abog. Oscar Caballero
Secretario General



MUNICIPALIDAD DE FRANCISCO CABALLERO ALVAREZ

CONSTRUCCION DE COCINA COMEDOR

ESCUELA BASICA N° 5797 BAJADA GUAZU

PROYECTO Y FISCALIZACION: ARQ. CARLOS A. MOLINAS AYALA

DIVISION UOC: LIC. CORNELIO DOMINGO RAMIREZ VELAZQUEZ

Abog. Oscar Caballero
Secretario General

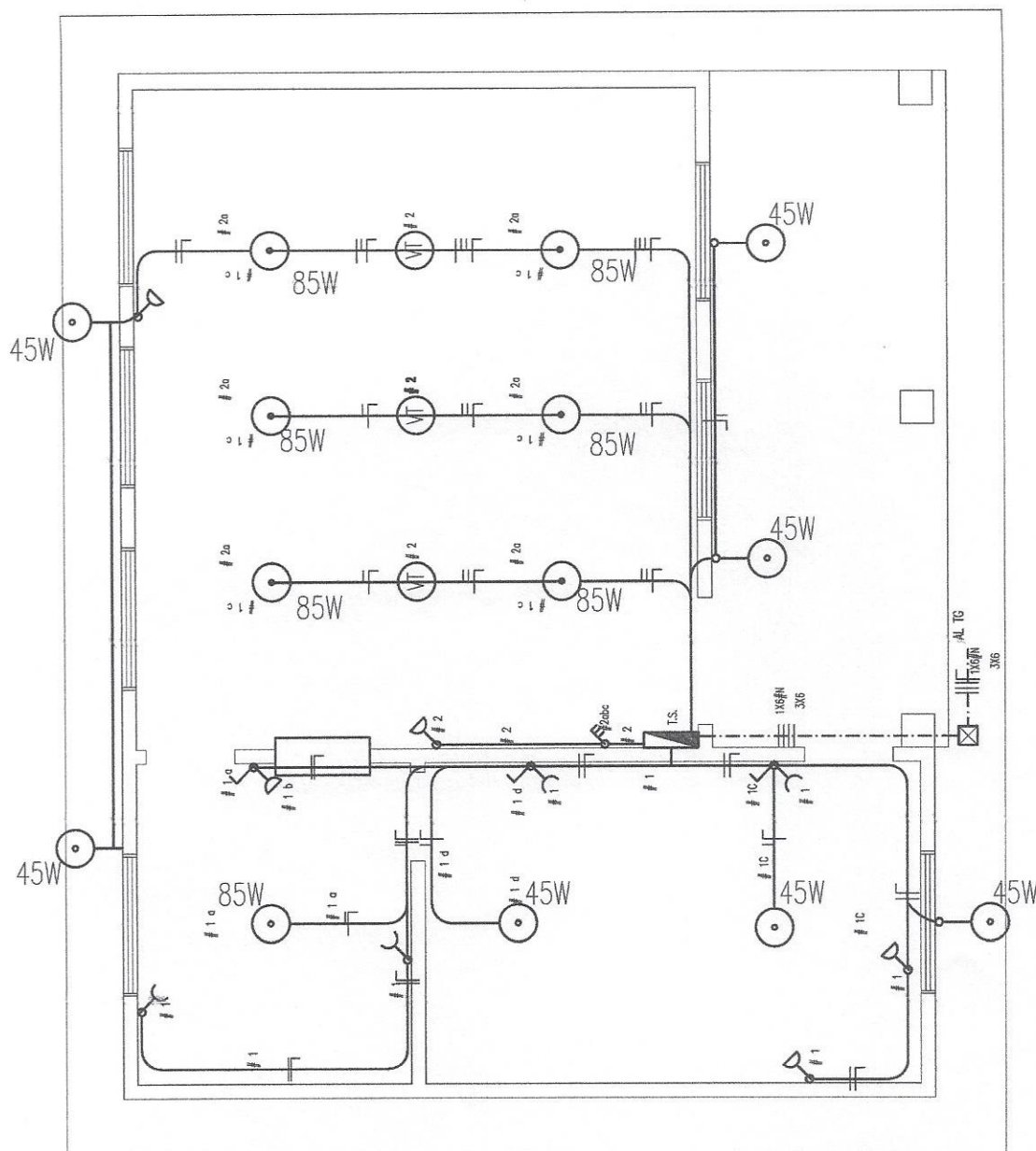

INSTALACION ELECTRICA ESC.: _____ 1:75

REFERENCIAS

⊗	VENTILADOR DE TECHO
⊙	LAMPARA DE BAJO CONSUMO DE 85W
⊖	LAMPARA DE BAJO CONSUMO DE 45W
⌋	TOMACORRIENTE DE MEDIA ALTURA
⌋	LLAVE DE DOS PUNTOS
⌋	LLAVE DE UN PUNTO



MUNICIPALIDAD DE FRANCISCO CABALLERO ALVAREZ CONSTRUCCION DE COCINA COMEDOR ESCUELA BASICA N° 5797 BAJADA GUAZU

PROYECTO Y FISCALIZACION: ARQ. CARLOS A. MOLINAS AYALA

DIVISION UOC: LIC. CORNELIO DOMINGO RAMIREZ VELAZQUEZ

VIGA METALICA RETICULADA

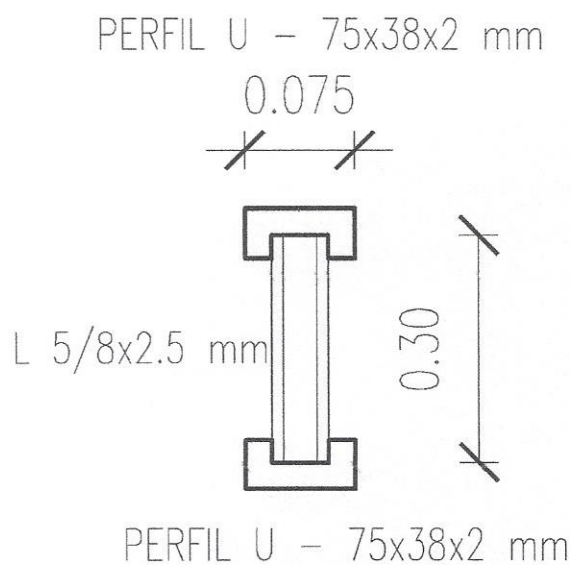

CORREA TIPO

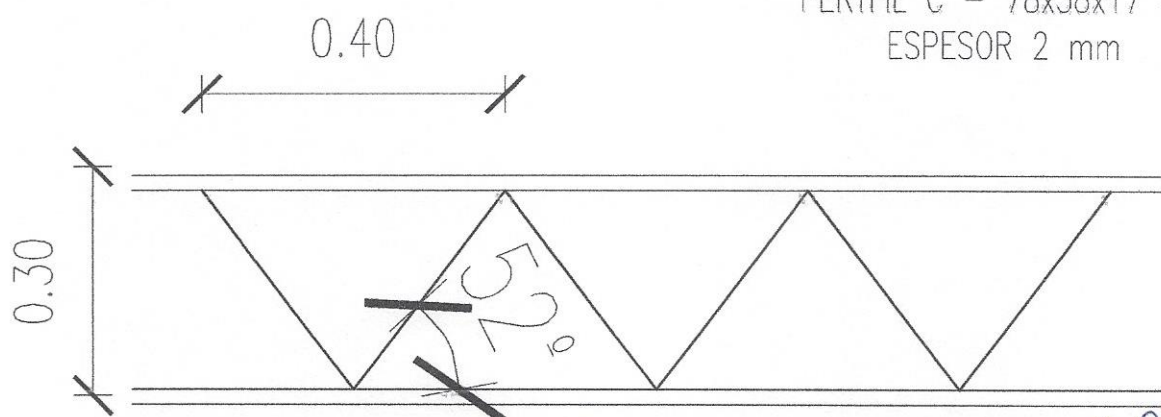
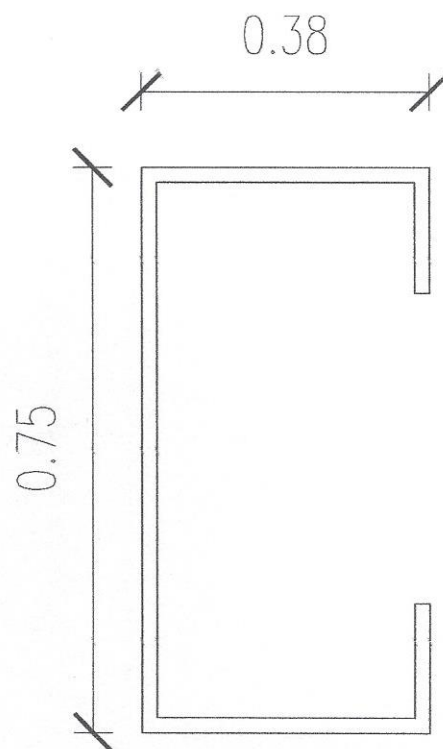

PERFIL C - 78x38x17 mm
ESPESOR 2 mm

DETALLE DE ESTRUCTURA

ESC.: _____ 1:10



[Signature]
Abog. Oscar Caballero
Secretario General



MUNICIPALIDAD DE FRANCISCO CABALLERO ALVAREZ

CONSTRUCCION DE COCINA COMEDOR
ESCUELA BASICA N° 5797 BAJADA GUAZU

PROYECTO Y FISCALIZACION: ARQ. CARLOS A. MOLINAS AYALA

DIVISION UOC: LIC. CORNELIO DOMINGO RAMIREZ VELAZQUEZ

ORRAS

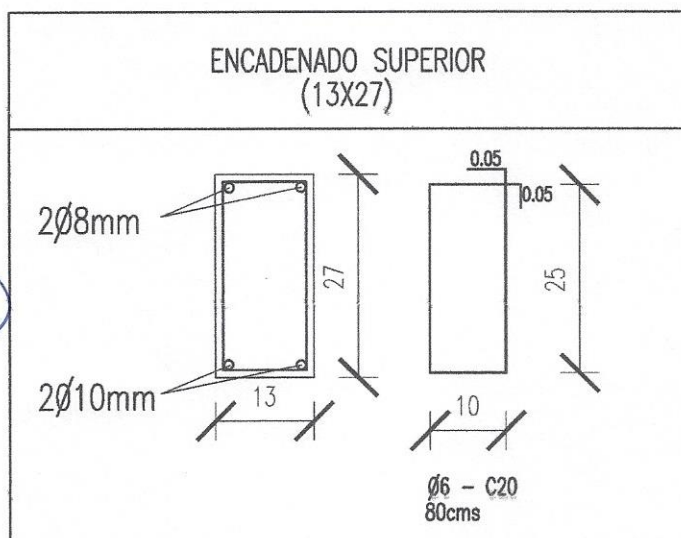
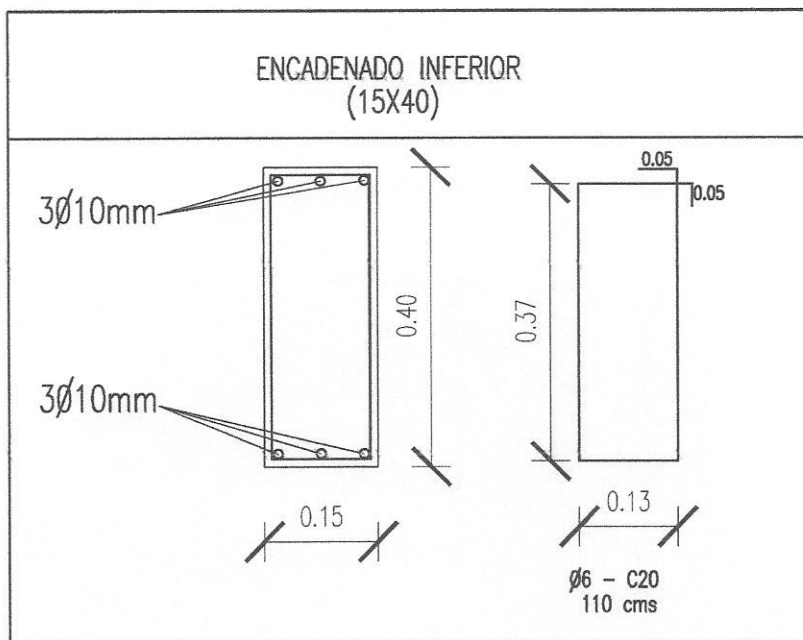

DETALLE DE ENCADENADOS
ESC.: _____ 1:10



 Abog. Oscar Caballero
 Secretario General

	MUNICIPALIDAD DE FRANCISCO CABALLERO ALVAREZ	
	CONSTRUCCION DE COCINA COMEDOR	
	ESCUELA BASICA N° 5797 BAJADA GUAZU	
	PROYECTO Y FISCALIZACION: ARQ. CARLOS A. MOLINAS AYALA	
		DIVISION UOC: LIC. CORNELIO DOMINGO RAMIREZ VELAZQUEZ

OBRAS

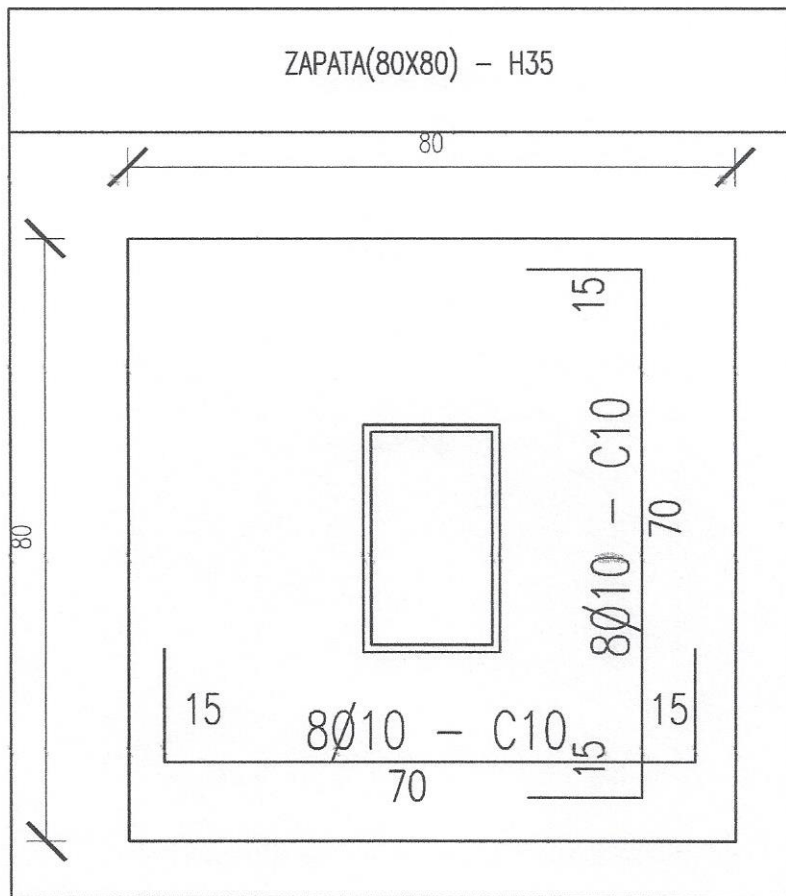

[Signature]
 Abog. Oscar Caballero,
 Secretario General

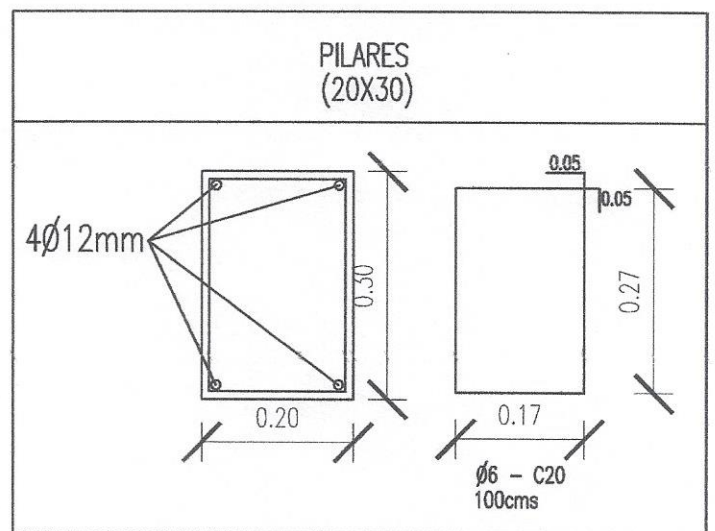
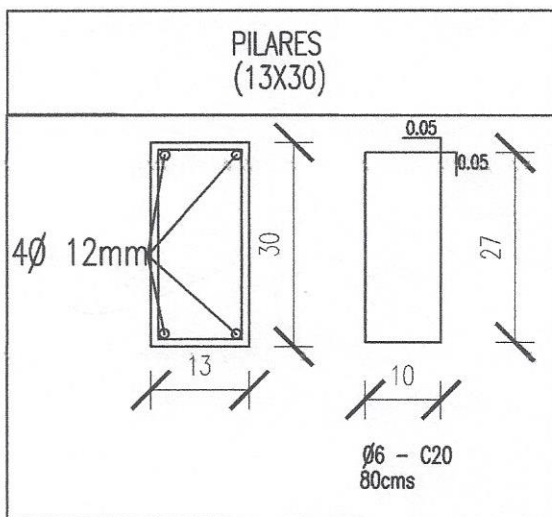

DETALLE DE ZAPATAS Y PILARES

ESC.: _____ 1:10



MUNICIPALIDAD DE FRANCISCO CABALLERO ALVAREZ

CONSTRUCCION DE COCINA COMEDOR
 ESCUELA BASICA N° 5797 BAJADA GUAZU

PROYECTO Y FISCALIZACION: ARQ. CARLOS A. MOLINAS AYALA

DIVISION UOC: LIC. CORNELIO DOMINGO RAMIREZ VELAZQUEZ

OBRAS

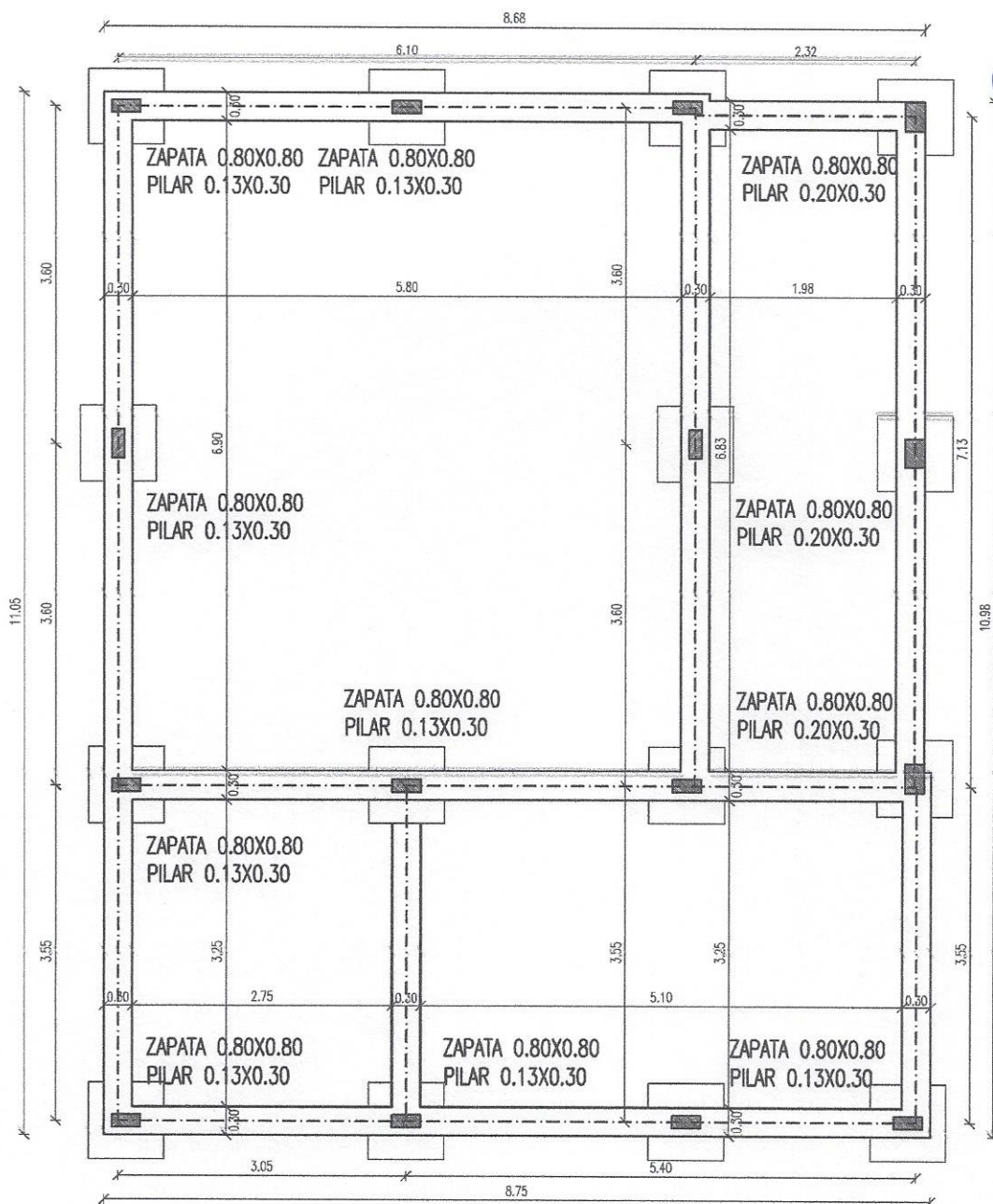

Abog. Oscar Caballero
Secretario General



PLANTA DE FUNDACION

ESC.: _____ 1:75



MUNICIPALIDAD DE FRANCISCO CABALLERO ALVAREZ

CONSTRUCCION DE COCINA COMEDOR

ESCUELA BASICA N° 5797 BAJADA GUAZU

PROYECTO Y FISCALIZACION: ARQ. CARLOS A. MOLINAS AYALA

DIVISION UOC: LIC. CORNELIO DOMINGO RAMIREZ VELAZQUEZ

CANAleta MOLDURADA - CHAPA NRO 26

TECHO DE CHAPA TERMOACUSTICA - PEND 20%
VIGA RETICULADAS PERFIL U 75X38X2 - L5/8 X 2.5
CORREAS DE PERFIL C 75X38X17

REVOQUE CON HIDROFUGO
PINTURA LATEX



Abog. Oscar Caballero
Secretario General

REVOQUE CON HIDROFUGO
PINTURA LATEX

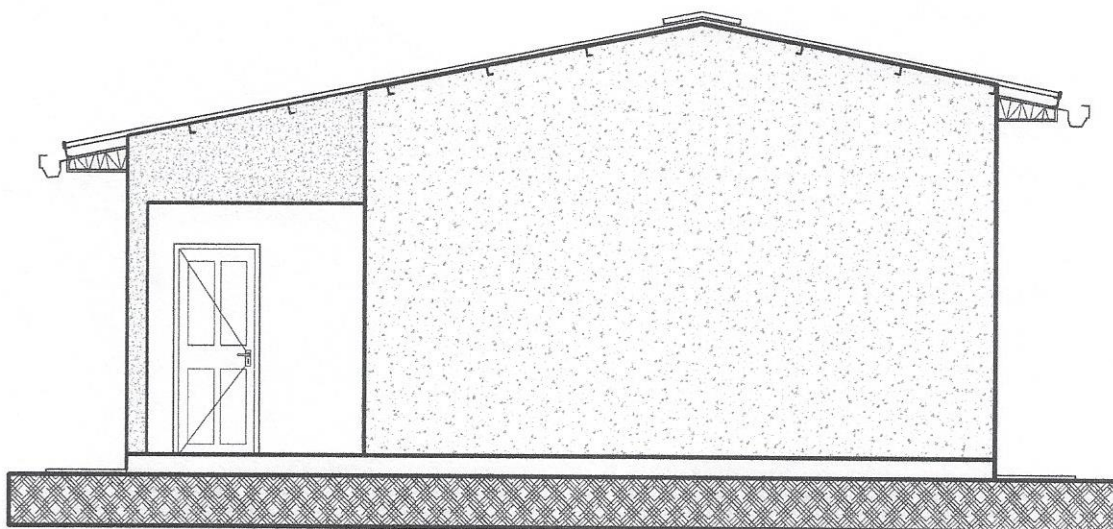
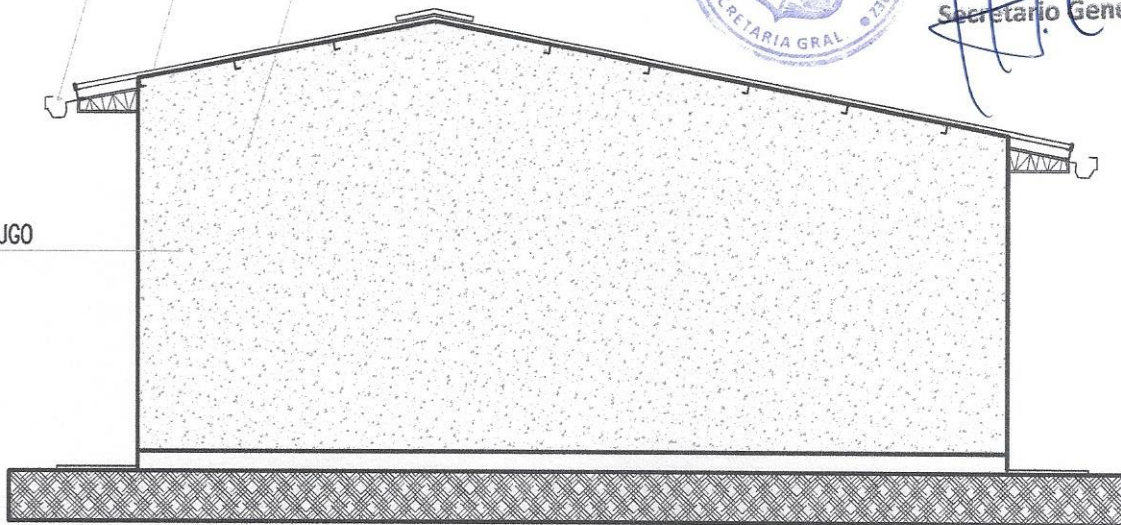

FACHADA LATERAL

ESC.: _____ 1:75



MUNICIPALIDAD DE FRANCISCO CABALLERO ALVAREZ

CONSTRUCCION DE COCINA COMEDOR
ESCUELA BASICA N° 5797 BAJADA GUAZU

PROYECTO Y FISCALIZACION: ARQ. CARLOS A. MOLINAS AYALA

DIVISION UOC: LIC. CORNELIO DOMINGO RAMIREZ VELAZQUEZ

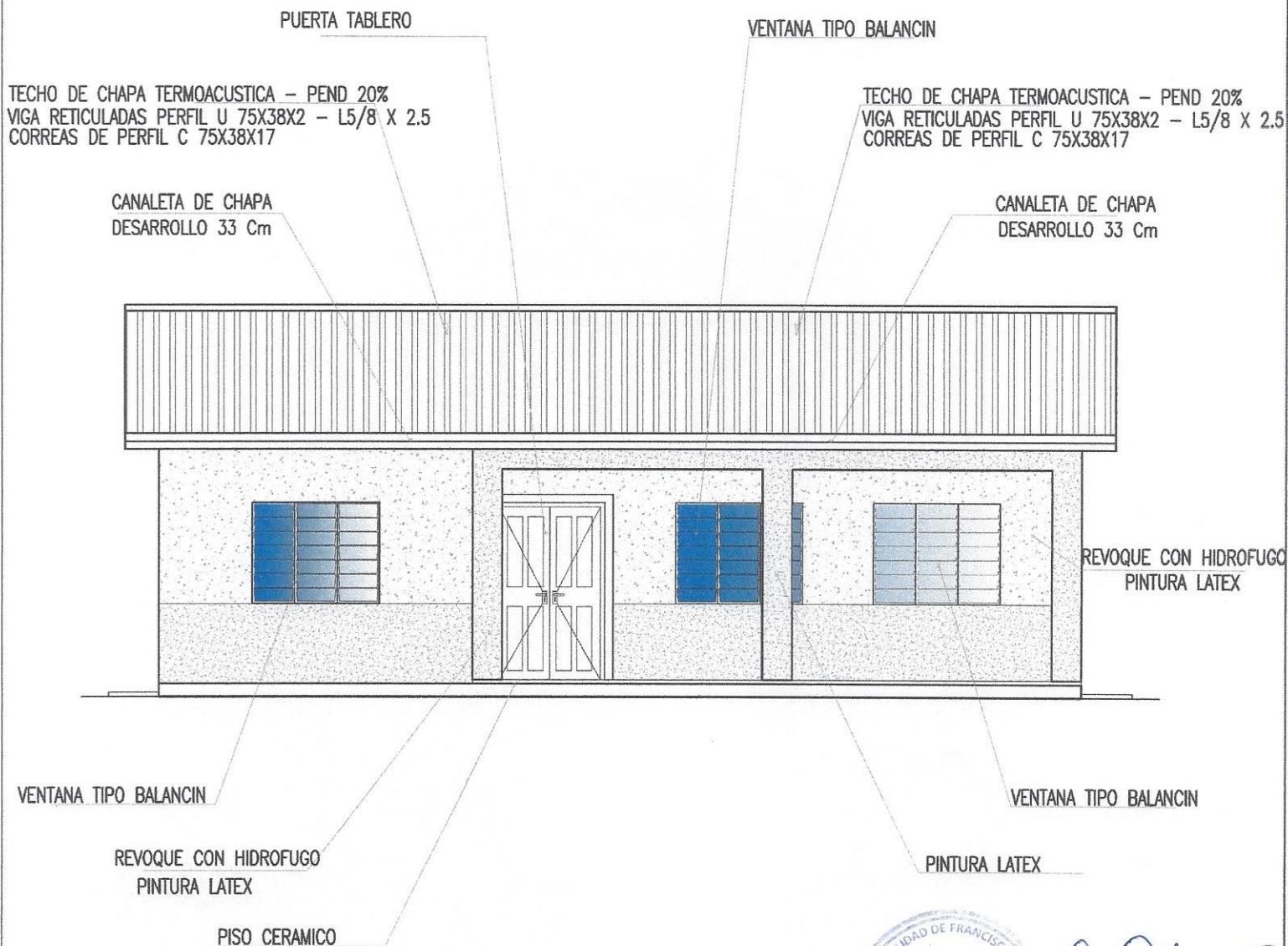

FACHADA FRONTAL

ESC.: _____ 1:75



Abog. Oscar Caballero
Secretario General

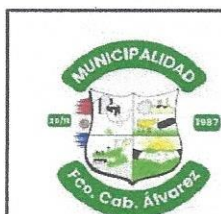

MUNICIPALIDAD DE FRANCISCO CABALLERO ALVAREZ

CONSTRUCCION DE COCINA COMEDOR
ESCUELA BASICA N° 5797 BAJADA GUAZU

PROYECTO Y FISCALIZACION: ARQ. CARLOS A. MOLINAS AYALA

DIVISION UOC: LIC. CORNELIO DOMINGO RAMIREZ VELAZQUEZ

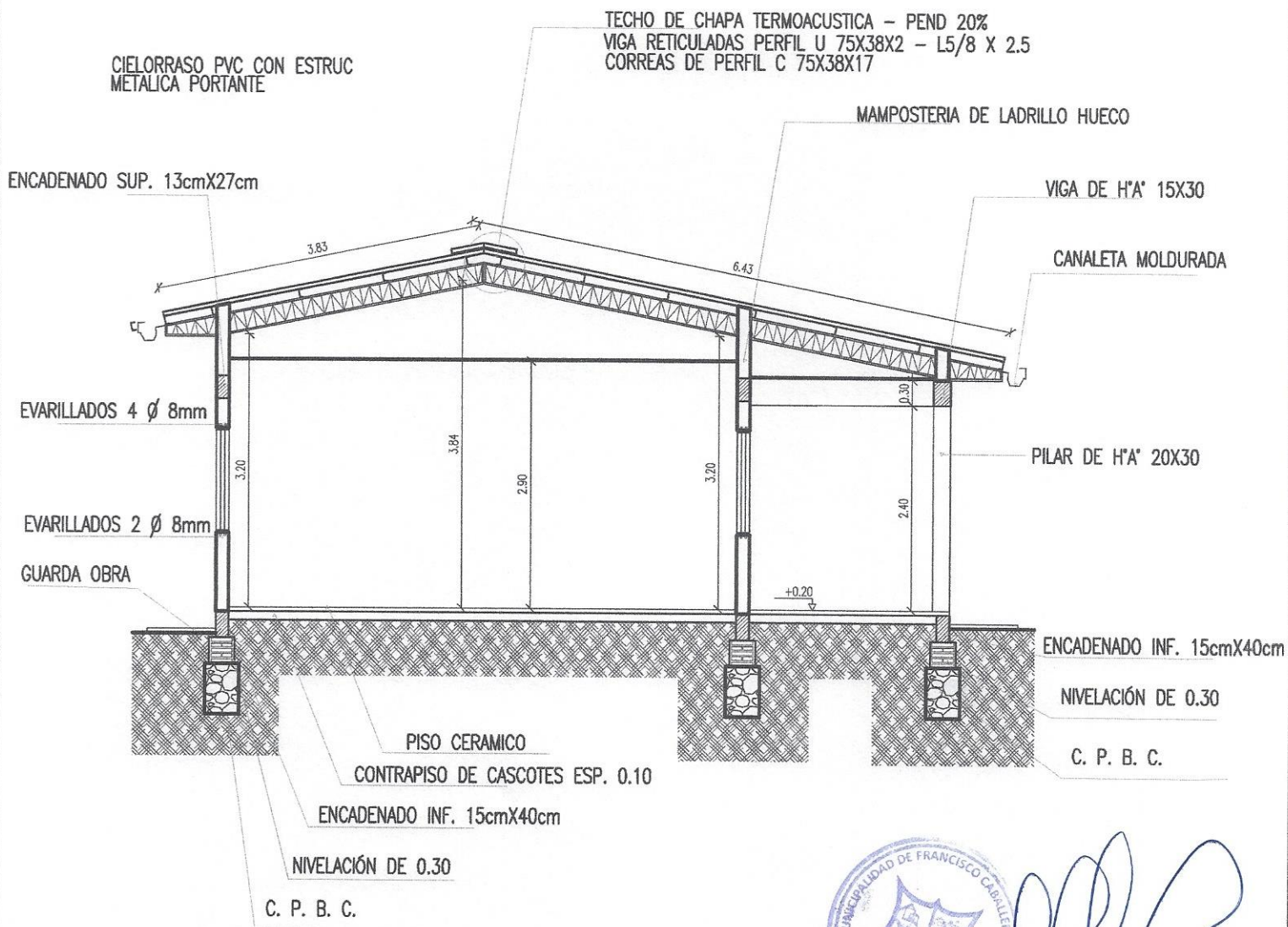

CORTE TRANSVERSAL

ESC.: _____ 1:75



Abog. Oscar Caballero
Secretario General



MUNICIPALIDAD DE FRANCISCO CABALLERO ALVAREZ

CONSTRUCCION DE COCINA COMEDOR
ESCUELA BASICA N° 5797 BAJADA GUAZU

PROYECTO Y FISCALIZACION: ARQ. CARLOS A. MOLINAS AYALA

DIVISION UOC: LIC. CORNELIO DOMINGO RAMIREZ VELAZQUEZ

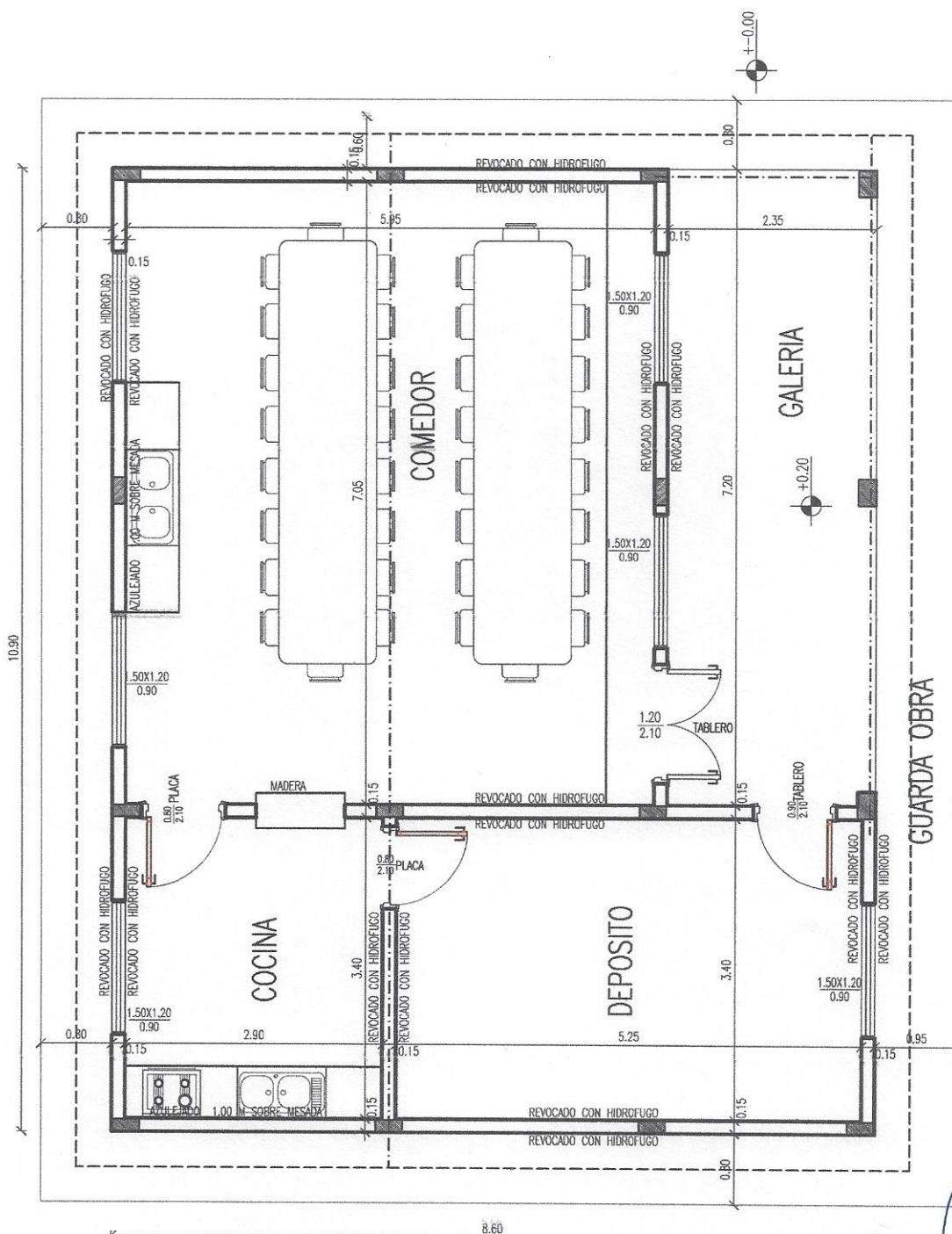

PLANTA GENERAL ESC.: _____ 1:75



Abog. Oscar Caballero
Secretario General



MUNICIPALIDAD DE FRANCISCO CABALLERO ALVAREZ CONSTRUCCION DE COCINA COMEDOR ESCUELA BASICA N° 5797 BAJADA GUAZU

PROYECTO Y FISCALIZACION: ARQ. CARLOS A. MOLINAS AYALA
DIVISION UOC: LIC. CORNELIO DOMINGO RAMIREZ VELAZQUEZ