

PLANTA GENERAL

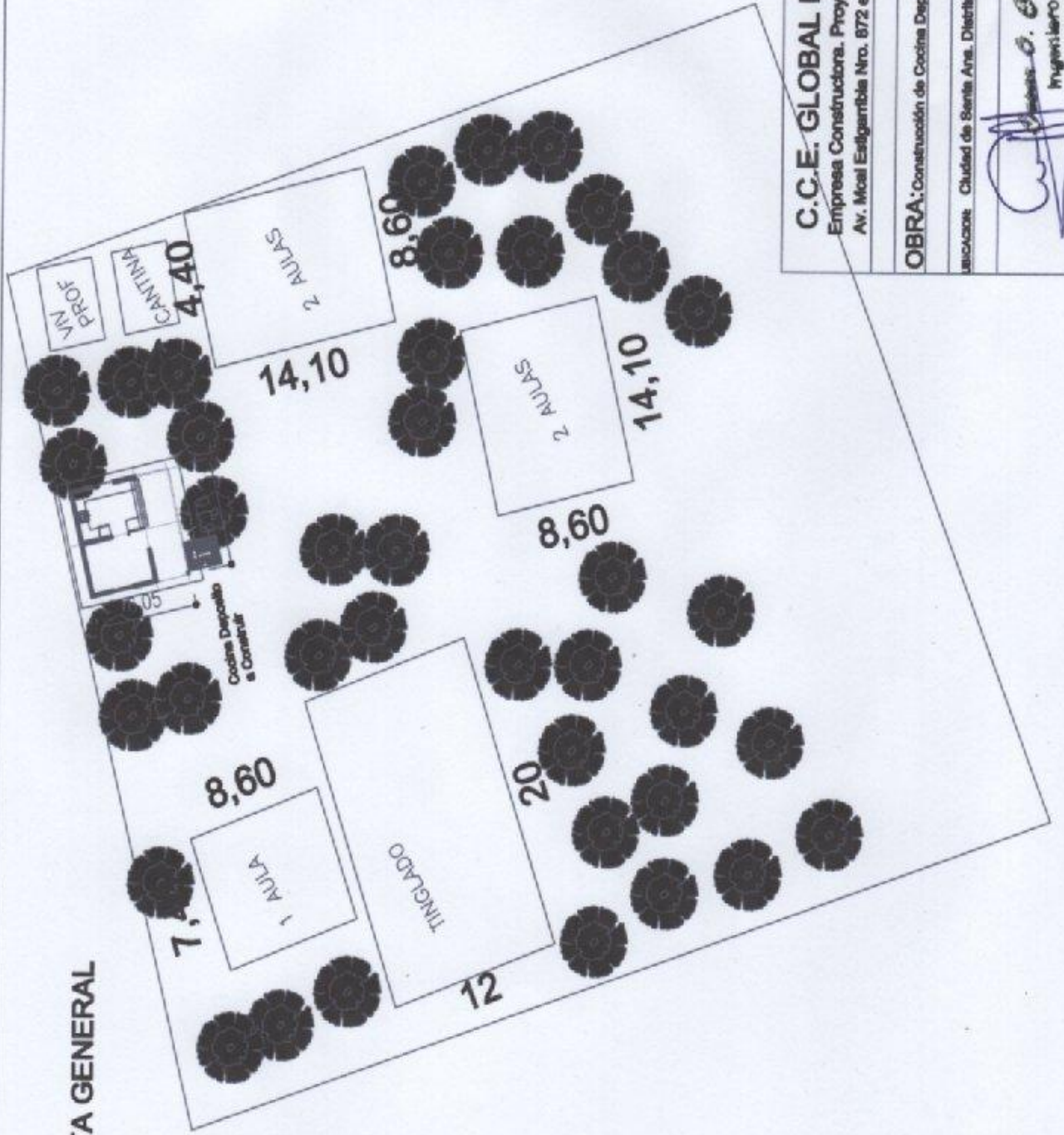

**C.C.E. GLOBAL Ingeniería** ING. CESAR O. CRISTALDO E.  
 Empresa Constructora. Proyecto y Fiscalización  
 Av. Mical Esfigarbla Nro. 872 e/ Iturbe y Cornelio Ortiz - Telef. 0983-649063

**OBRA:** Construcción de Cocina Deposito en Col. Nac. Santa Ana

Ubicación: Ciudad de Santa Ana, Distrito Mical, Francisco S. Lopez

1

*Cesar O. Cristaldo*  
 Ingeniero Civil  
 Reg. MOPC 1408  
 PROYECTISTA

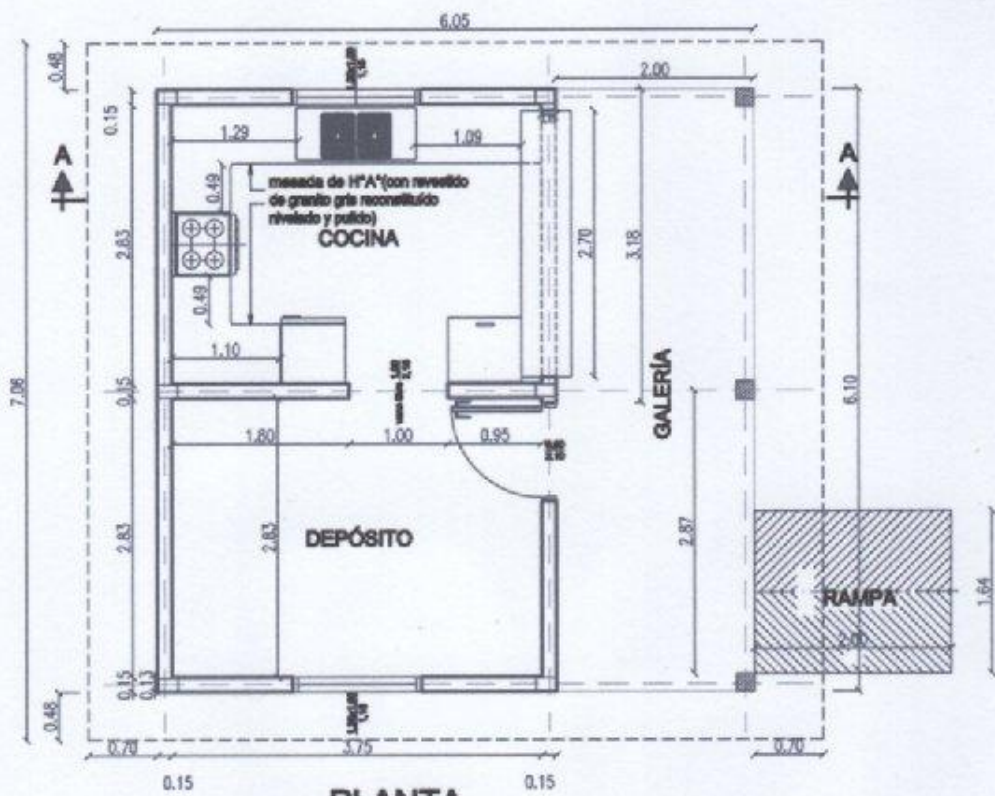

**PLANTA  
CONSTRUCTIVA**

*Cesar O. Cristaldo*  
 Ingeniero CIVIL  
 Reg. MOPC 11688

OBRA: CONSTRUCCION DE COCINA - DEPOSITO	
UBICACION: COL. NAC. SANTA ANA, MCAL. LOPEZ	PLANO N: 2
<b>C.C.E. GLOBAL Ingeniería</b> ING. CESAR O. CRISTALDO E. Empresa Constructora. Proyecto y Fiscalización Av. Mocal Belgarbillo No. 872 s/ Barba y Comelio Ortiz - Telef. 0983-649083	FECHA: ABR/2028

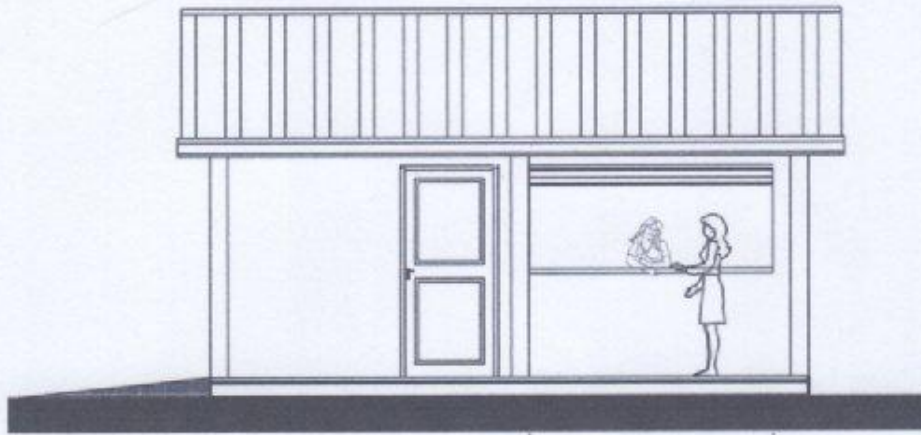

FACHADA FRONTAL

2.47

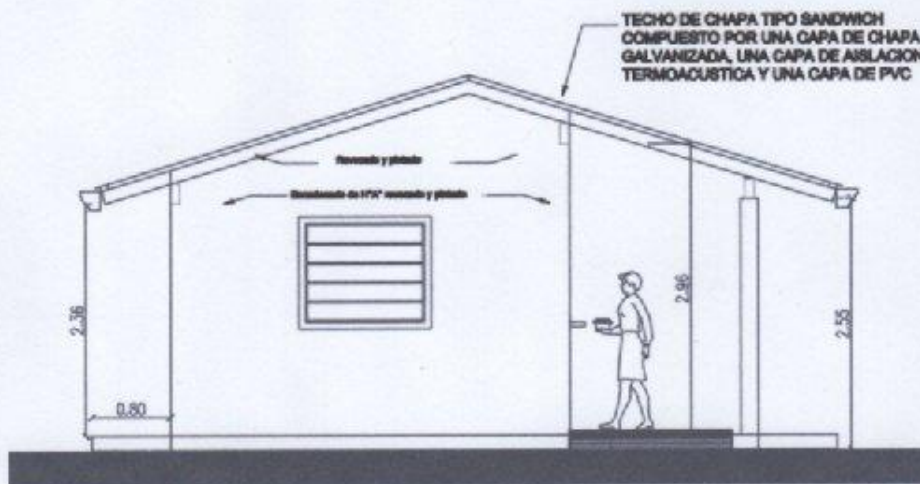

FACHADA LATERAL

*Cesar O. Cristaldo*  
 Ingeniero CIVIL  
 Reg. INOPC 1988

OBRA: CONSTRUCCION DE COCINA - DEPOSITO

UBICACION: COL. NAC. SANTA ANA, MCAL LOPEZ

PLANO N:  
3

**C.C.E. GLOBAL Ingeniería** ING. CESAR O. CRISTALDO E.  
 Empresa Constructora. Proyecto y Fiscalización  
 Av. Mcal Estigarribia Nro. 872 e/ Iturbe y Cornelio Ortíz - Telef. 0983-648053

FECHA:  
ABR/2025

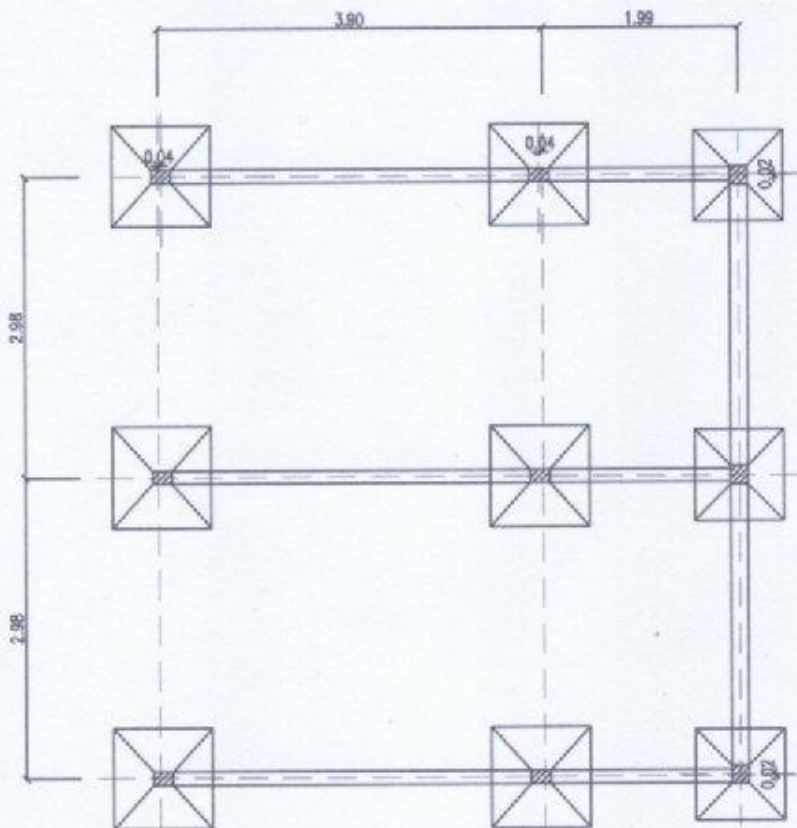

ZAPATA 1 - 0.90 x 0.90

PILAR 1 - 0.18 x 0.18

ZAPATA 2 - 1.00 x 1.00

PILAR 2 - 0.13 x 0.20

## PLANTA DE FUNDACION

*Cesar O. Cristaldo*  
 Ingeniero CIVIL  
 Reg. 250PC 1558

OBRA: CONSTRUCCION DE COCINA - DEPOSITO	
UBICACION: COL. NAC. SANTA ANA, MCAL. LOPEZ	PLANO N: 4
C.C.E. GLOBAL Ingenieria Ing. CESAR O. CRISTALDO E. Empresa Constructora. Proyecto y Ejecucion Av. Mocal Salgariblo Nro. 572 el Barbo y Cornelio Ortiz - Telf. 0863-640053	FECHA: ABR/2025

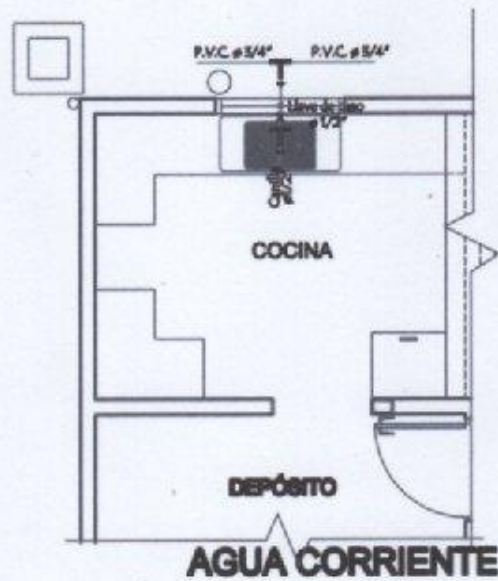
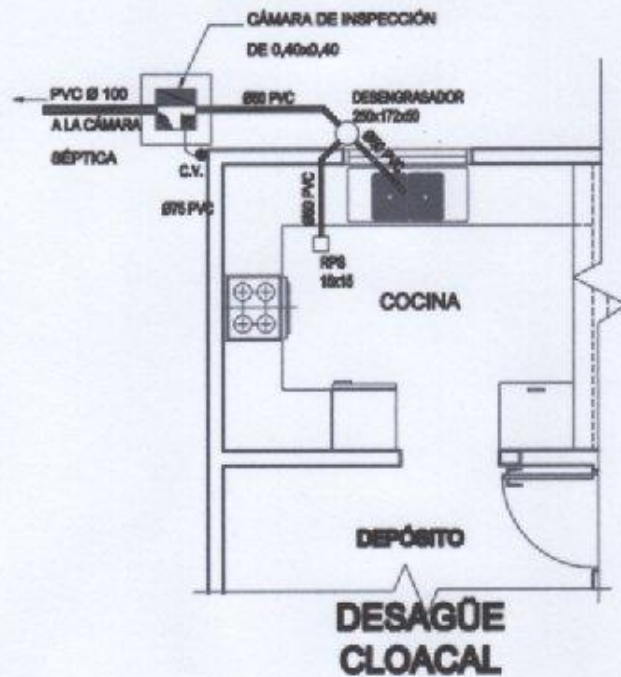

# DESAGUE CLOACAL Y AGUA CORRIENTE

*Cesar O. Cristaldo*  
Ingeniero Civil  
Reg. MOPC 1568

OBRA: CONSTRUCCION DE COCINA - DEPOSITO	
UBICACION: COL. NAC. SANTA ANA. MCAL. LOPEZ	PLANO N: 5
C.C.E. GLOBAL Ingeniería Ing. CESAR O. CRISTALDO E. Empresa Constructora. Proyecto y Fiscalización Av. Mael Estigarribia Nro. 872 e/ Iturbe y Cornelio Ortiz - TEL# 0983-846053	FECHA: ABR/2025

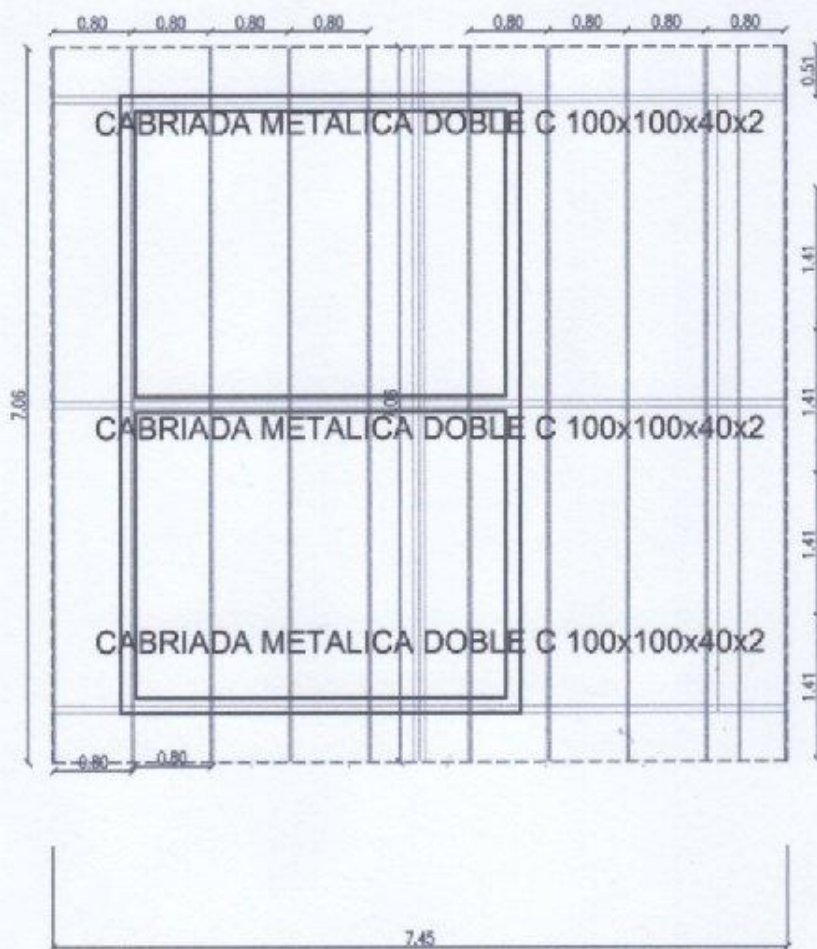

## ESTRUCTURA DE TECHO

*Cesar O. Cristaldo*  
 Ingeniero Civil  
 Reg. MOPC 1569

OBRA: CONSTRUCCION DE COCINA - DEPOSITO	
UBICACION: COL. NAC. SANTA ANA. MCAL. LOPEZ	PLANO N: 6
<b>C.C.E. GLOBAL Ingeniería</b> ING. CESAR O. CRISTALDO E. Empresa Constructora, Proyecto y Fiscalización Av. Micol Estigarribia No. 872 e/ Iturbe y Cornelio Ortíz - Telef. 0983-649053	FECHA: ABR/2025

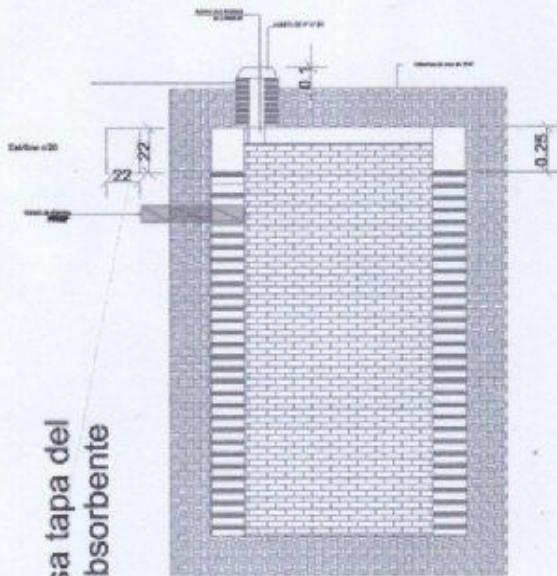
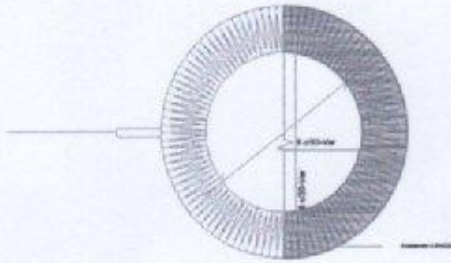

Detalle de losa tapa del pozo absorbente

POZO ABSORBENTE MEDIDAS		
TIPO	d	h
1	2.00mts.	2.00mts.

## DETALLE DE POZO CIEGO

*Cesar O. Cristaldo*  
 Ingeniero Civil  
 Reg. SPOPC 1188

OBRA: CONSTRUCCION DE COCINA - DEPOSITO	
UBICACION: COL. NAC. SANTA ANA. MCAL. LOPEZ	PLANO N: 7
<b>C.C.E. GLOBAL Ingeniería</b> ING. CESAR O. CRISTALDO E. Empresa Constructora. Proyecto y Fiscalización Av. Mzal Esquivel Nro. 872 a/ Iturbe y Cornelio Ortiz - Telf. 0983-048053	FECHA: ABR/2025

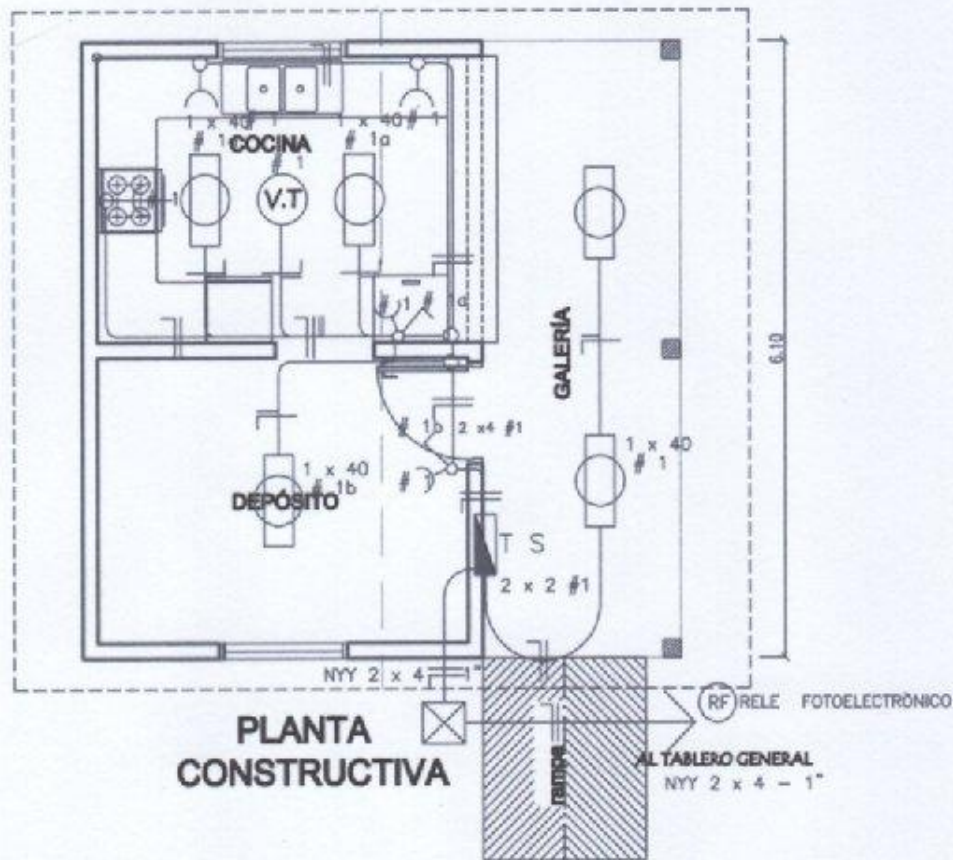

ESQUEMA DEL TS  
AL TABLERO GENERAL

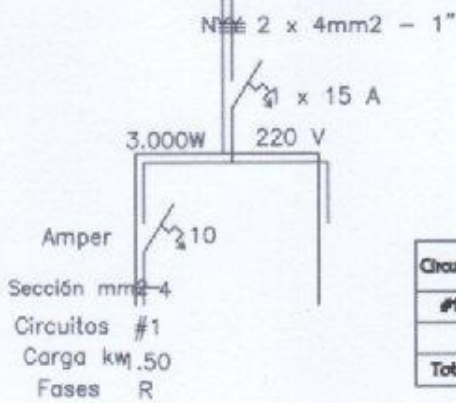

DETALLE DE CARGA TS

Circuitos	Fluorescentes		Tomas Watts	Heladas Watts	V.T. Watts	Fase R	Total General
	2x40	1x40					
#1	5x200		5x100	300	1x100	1,900	1,900
Total							1,900W

## INSTALACION ELECTRICA

*Cesar O. Cristaldo*  
Ingeniero CNM  
Reg. MOPC 1928

OBRA: CONSTRUCCION DE COCINA - DEPOSITO	
UBICACION: COL. NAC. SANTA ANA. MCAL. LOPEZ	PLANO N: B
<b>C.C.E. GLOBAL Ingeniería</b> ING. CESAR O. CRISTALDO E. Empresas Constructoras, Proyecto y Ejecución Av. Mical Esfuerzo No. 672 al Sur y Comello Ortiz - Telf. 0983-640083	FECHA: ABR/2025

DETALLE ENCADENADO INFERIOR DE 0.20 X 0.30

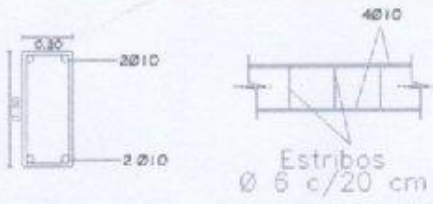

DETALLE ENCADENADO SUPERIOR DE 0.13 X 0.27

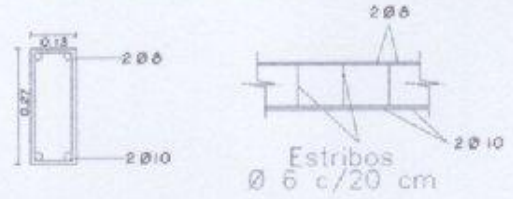

PILARES 0.16 X 0.16

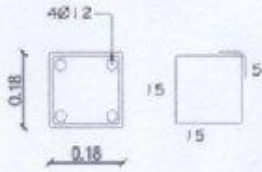

PILARES 0.13 X 0.20

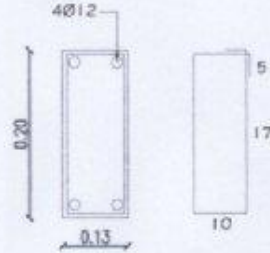

ZAPATAS 1.00 X 1.00 - H0.35

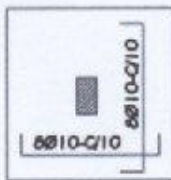

ZAPATAS 0.90 X 0.90 - H0.35

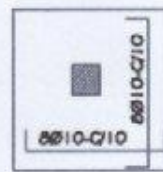

*Cesar O. Cristaldo*  
 Ingeniero Civil  
 Reg. MOPC 1358

OBRA: CONSTRUCCION DE COCINA - DEPOSITO

UBICACION: COL. NAC. SANTA ANA, MCAL. LOPEZ

PLANO N:  
9

**C.C.E. GLOBAL Ingeniería** ING. CESAR O. CRISTALDO E.  
 Empresa Constructora. Proyecto y Fiscalización  
 Av. Mzal Estigarribia Nro. 872 e/ Iturbe y Cornelio Ortíz - Telef. 0983-648053

FECHA:  
ABR/2025