

PLANTA DE UBICACIÓN

Blanca Molinas
Arquitecta

MUNICIPALIDAD DE ZANJA PYTA
DEPARTAMENTO DE AMAMBAY

COLEGIO NACIONAL PEDRO JUAN
CABALLERO

PROYECTISTA:
ARQ. BLANCA MOLINAS

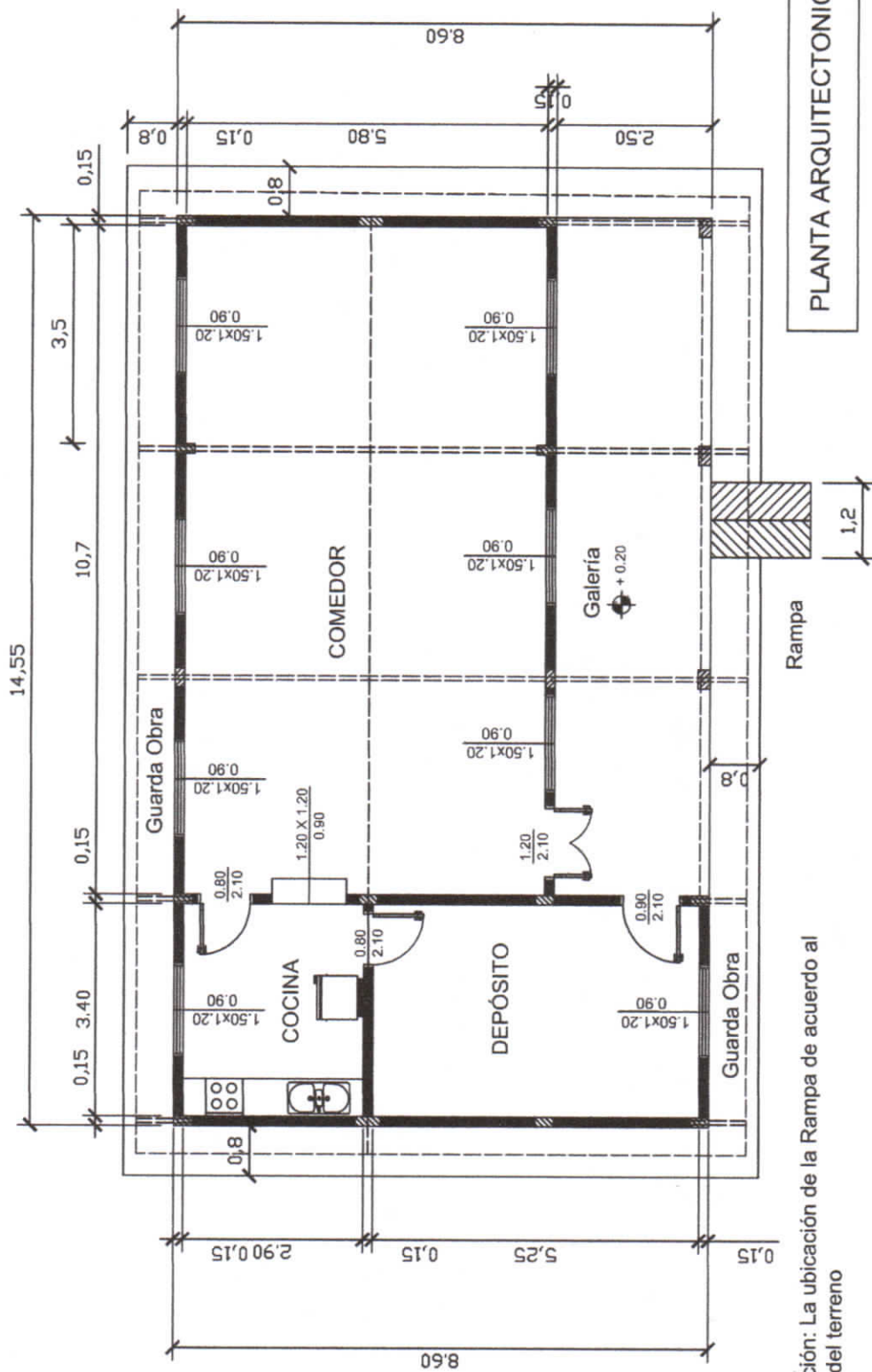

PLANTA ARQUITECTONICA

MUNICIPALIDAD DE ZANJA PYTA
DEPARTAMENTO DE AMAMBAY

COLEGIO NACIONAL PEDRO JUAN
CABALLERO

PROYECTISTA:
ARQ. BLANCA MOLINAS

Blanca Molinas
Arquitecta

Nº1



Nº2

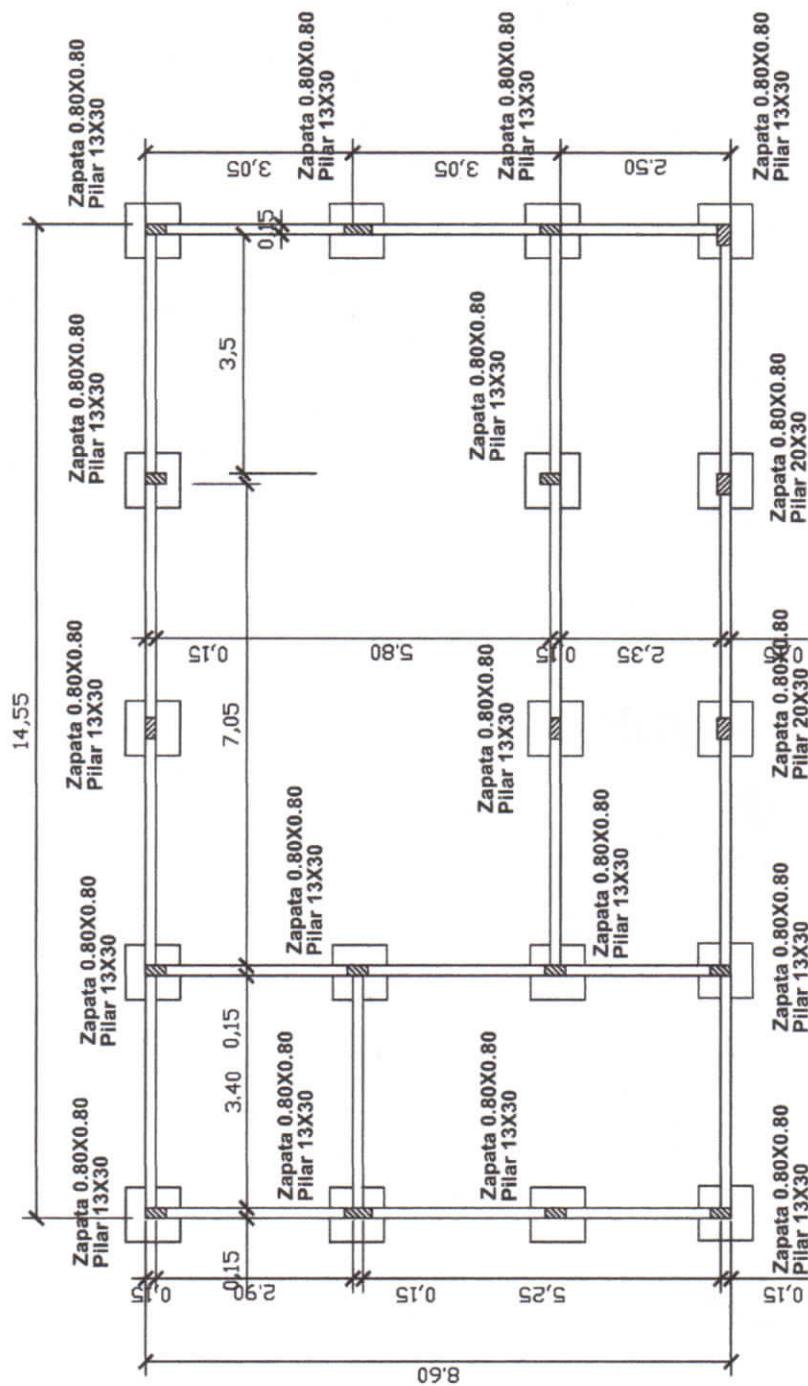

**MUNICIPALIDAD DE ZANJA PYTA
DEPARTAMENTO DE AMAMBAY**

PROYECTISTA:
ARQ. BLANCA M

Nº3

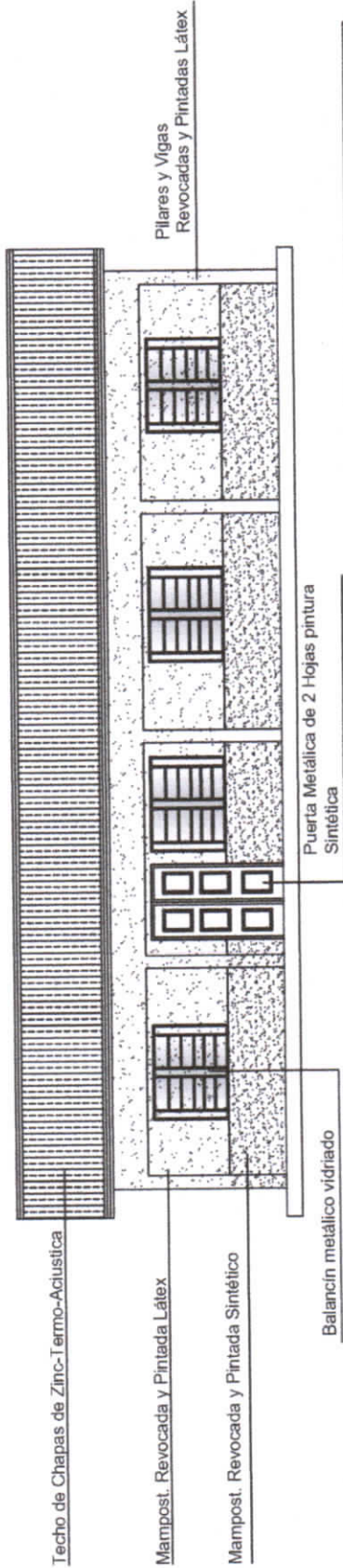

FACHADA FRONTAL

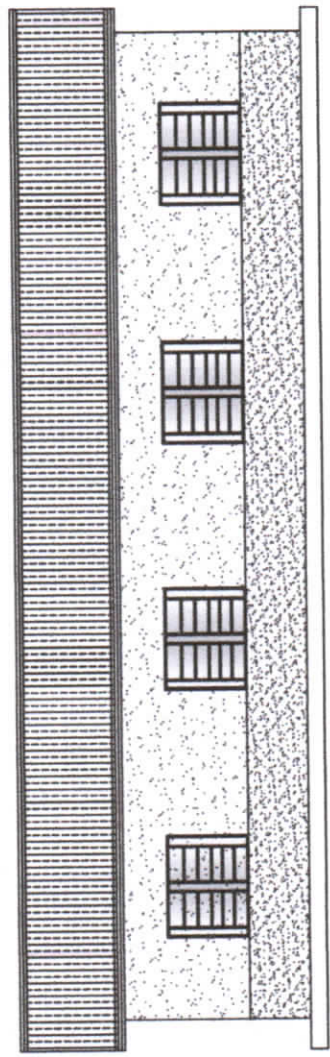

FACHADA POSTERIOR

MUNICIPALIDAD DE ZANJA PYTA DEPARTAMENTO DE AMAMBAY	COLEGIO NACIONAL PEDRO JUAN CABALLERO	PROYECTISTA: ARQ. BLANCA MOLINAS	Nº4
--	--	---	------------

Blanca Molinas
Arquitecta

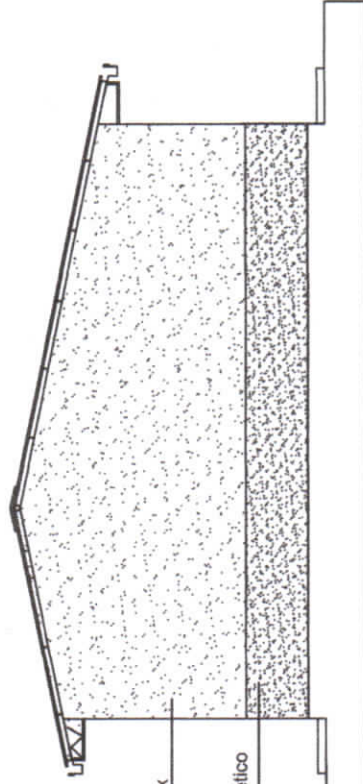

Mampost. Revocada y Pintada Látex

Mampost. Revocada y Pintada Sintético

FACHADA LATERAL

**MUNICIPALIDAD DE ZANJA PYTA
DEPARTAMENTO DE AMAMBAY**

COLEGIO NACIONAL PEDRO JUAN
CABALLERO

PROYECTISTA:
ARQ. BLANCA MOLINAS

Blanca Molinas
Arquitecta

Nº5

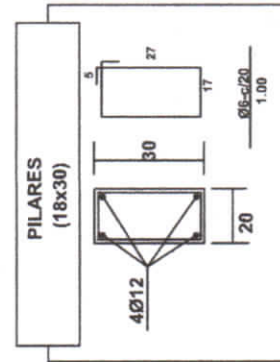
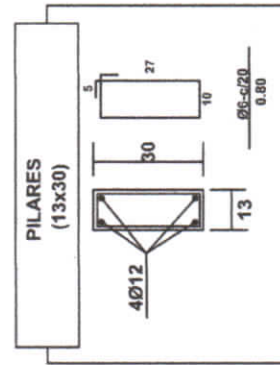
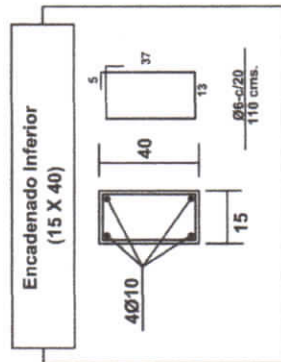
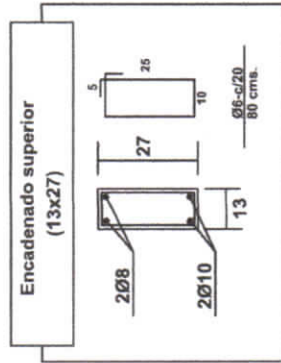
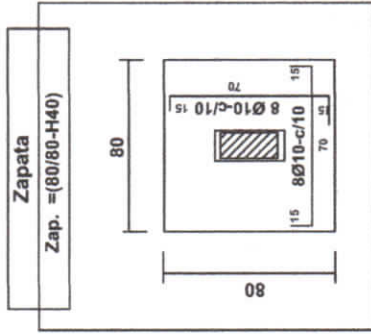

DETALLE ESTRUCTURA

**MUNICIPALIDAD DE ZANJA PYTA
DEPARTAMENTO DE AMAMBAY**

**COLEGIO NACIONAL PEDRO JUAN
CABALLERO**

PROYECTISTA: Blanca Molinas Arquitecta
ARQ. BLANCA MOLINAS

Nº6

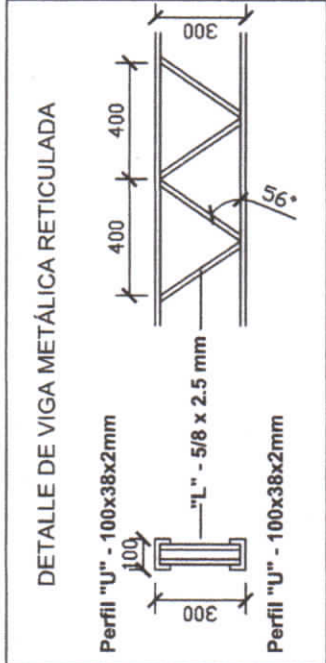
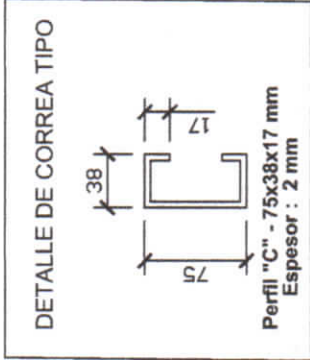
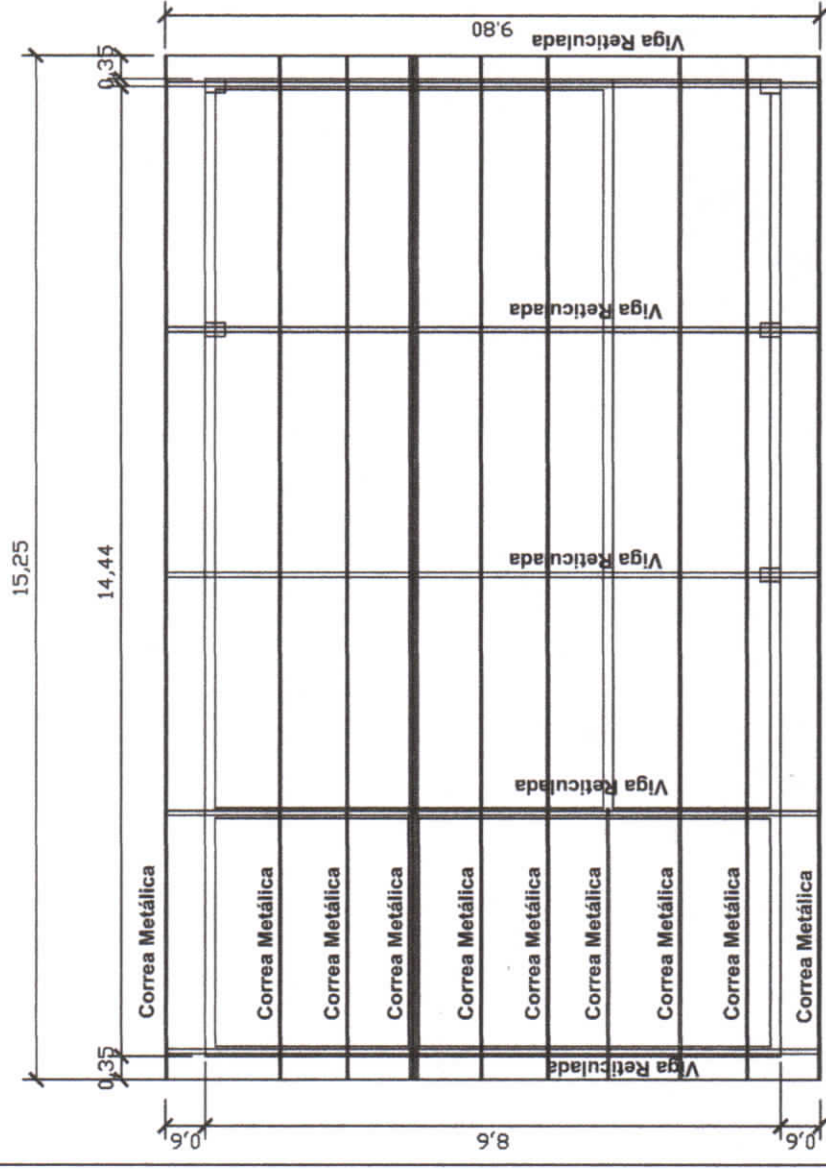

PLANTA DE TECHO

PLANTA DE FUNDACION

MUNICIPALIDAD DE ZANJA PYTA
DEPARTAMENTO DE AMAMBAY

COLEGIO NACIONAL PEDRO JUAN
CABALLERO

PROYECTISTA:
ARQ. BLANCA MOLINAS
Blanca Molinas
Arquitecta
Nº7

REFERENCIAS



Lámpara de Bajo Consumo de Adosar

Lámpara de Bajo Consumo dentro del Cielorraso

Toma corriente a media altura



Ventilador de Techo
Llave de un punto
Llave de dos puntos

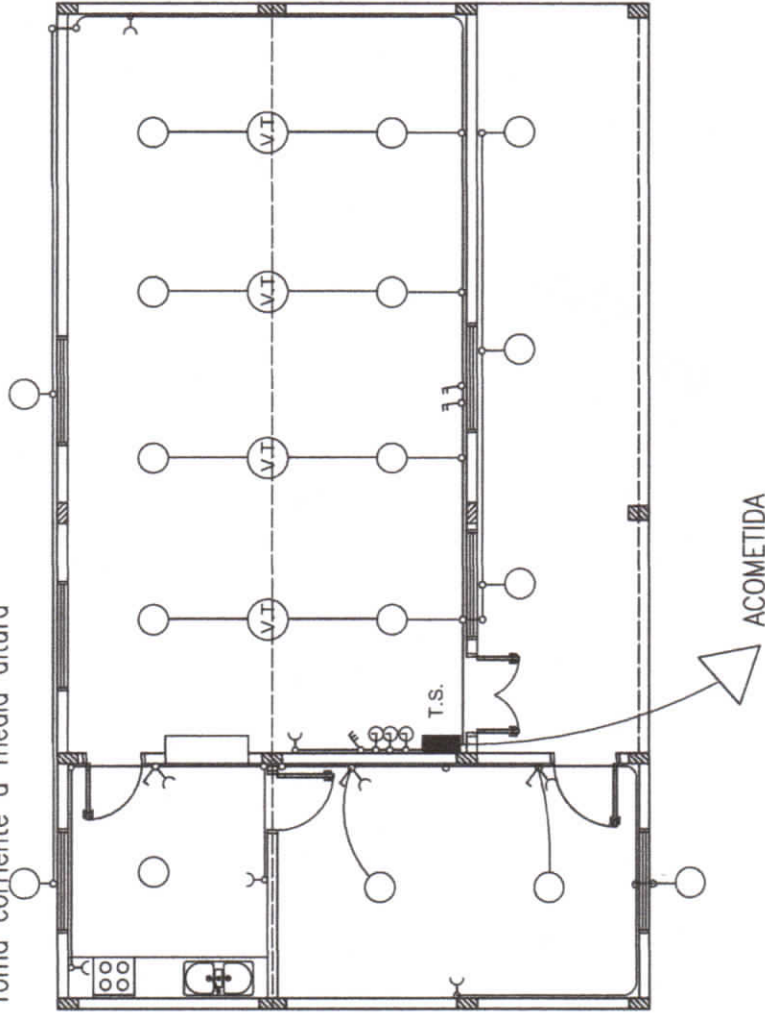

PLANTA DE INST. ELÉCTRICA

MUNICIPALIDAD DE ZANJA PYTA
DEPARTAMENTO DE AMAMBAY

COLEGIO NACIONAL PEDRO JUAN
CABALLERO

PROYECTISTA: *Blanca Molinas*
ARQ. BLANCA MOLINAS

Nº8

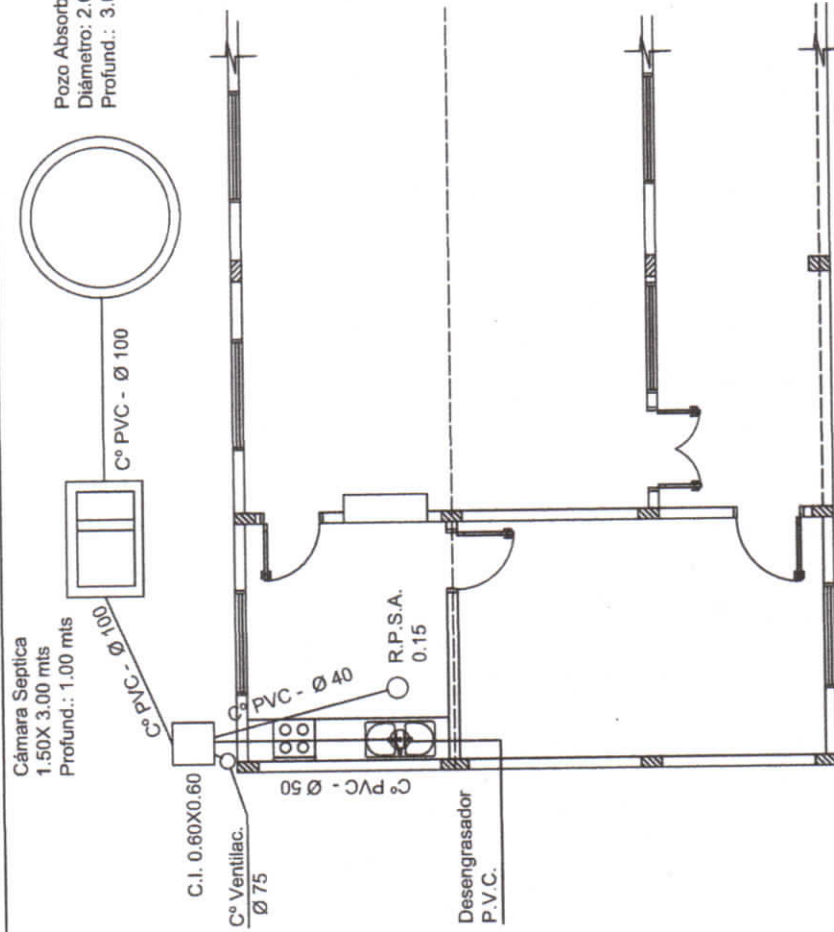

PLANTA DESAGUE CLOACAL

PLANTA DE AGUA CORRIENTE

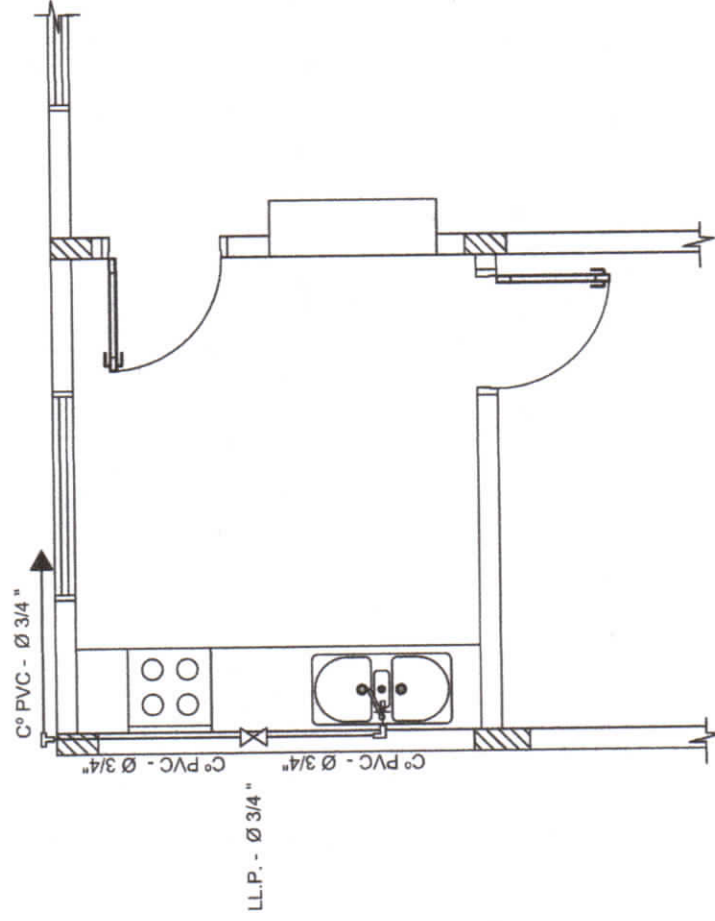

MUNICIPALIDAD DE ZANJA PYTA
DEPARTAMENTO DE AMAMBAY

COLEGIO NACIONAL PEDRO JUAN
CABALLERO

PROYECTISTA: *Blanca Molinas*
ARQ. BLANCA MOLINAS

Nº9

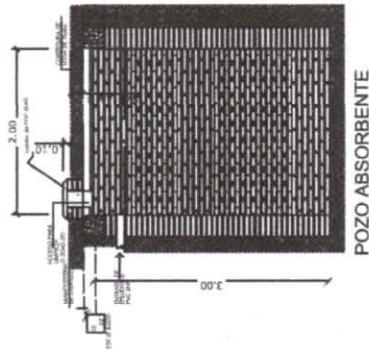

POZO ABSORBENTE

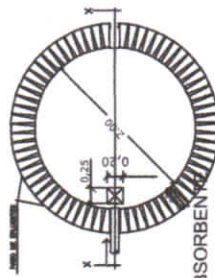

POZO ABSORBENTE

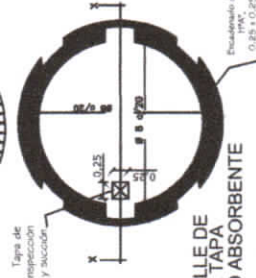

DETALLE DE LOSA TAPA POZO ABSORBENTE

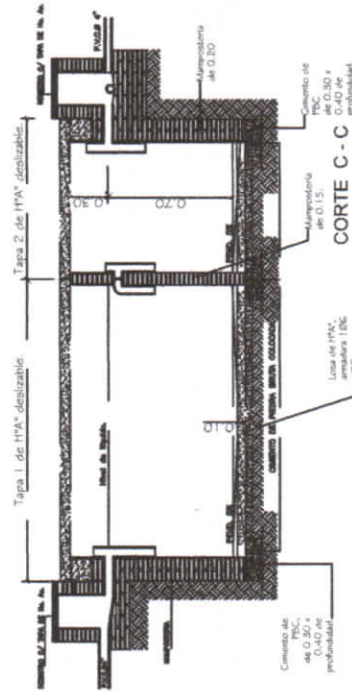

CORTE C - C

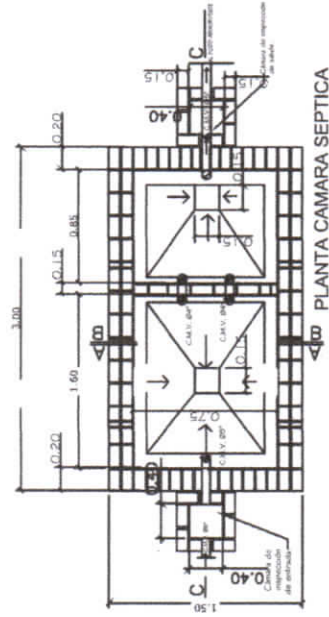

PLANTA CAMARA SEPTICA

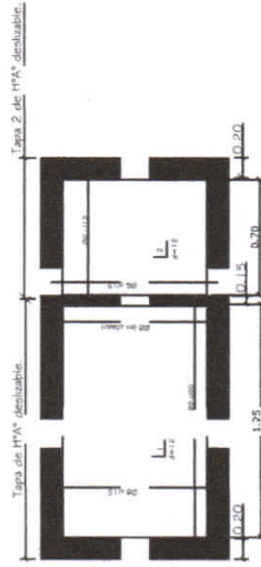

DETALLE DE LOSA TAPA CAMARA SEPTICA

MUNICIPALIDAD DE ZANJA PYTA
DEPARTAMENTO DE AMAMBAY

COLEGIO NACIONAL PEDRO JUAN
CABALLERO

PROYECTISTA: *Blanca Molinas*
ARQ. BLANCA MOLINAS

Nº10

VENTANA TIPO BALANCIN

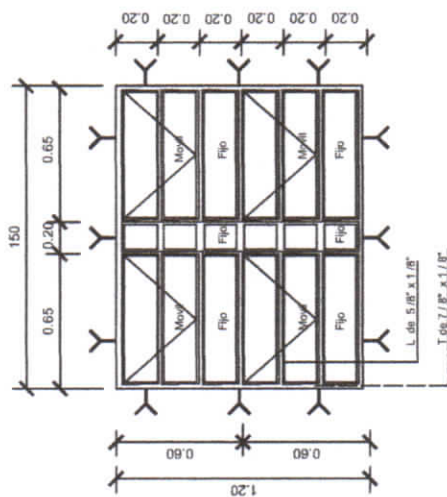

ORS: COLOCAR LOS BALANCINES
EN LA PARTE INTERNA DE LOS
MUROS DE MAMPOSTERIA PARA
EVITAR QUE LOS COMANDOS
TOPEN CON LOS MISMOS

PUERTA DE ACCESO

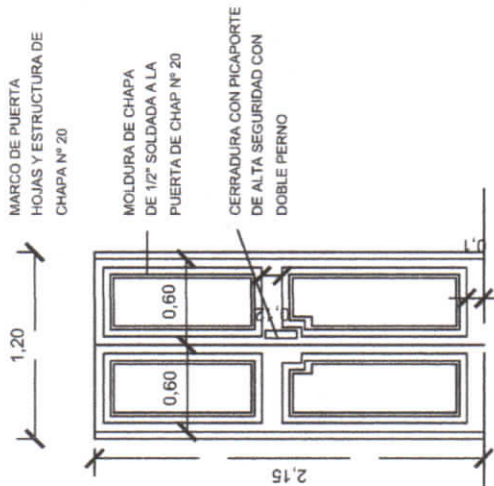

**MUNICIPALIDAD DE ZANJA PYTA
DEPARTAMENTO DE AMAMBAY**

**COLEGIO NACIONAL PEDRO JUAN
CABALLERO**

**PROYECTISTA: Blanca Molinas
ARQ. BLANCA MOLINAS**

Nº 11